

# PROBEE RUA

## BALNEÁRIO ALGARVOZ

**PLANTA DE DIVISÃO EM LOTES DO TERRENO SITUADO EM CAMPO BOM - JARDIM - S. CARLOS**

60 QUADROS DE - 16 LOTES DE 1500 x 2500 = 960 LOTES  
 4 QUADROS DE - 8 LOTES DE 1500 x 2500 = 32 LOTES  
 ÁREA DE CADR. LOTE: 375 m<sup>2</sup>  
 ÁREA TOTAL DOS 992 LOTES: 372.000 m<sup>2</sup>  
 ESC.: 1:1000

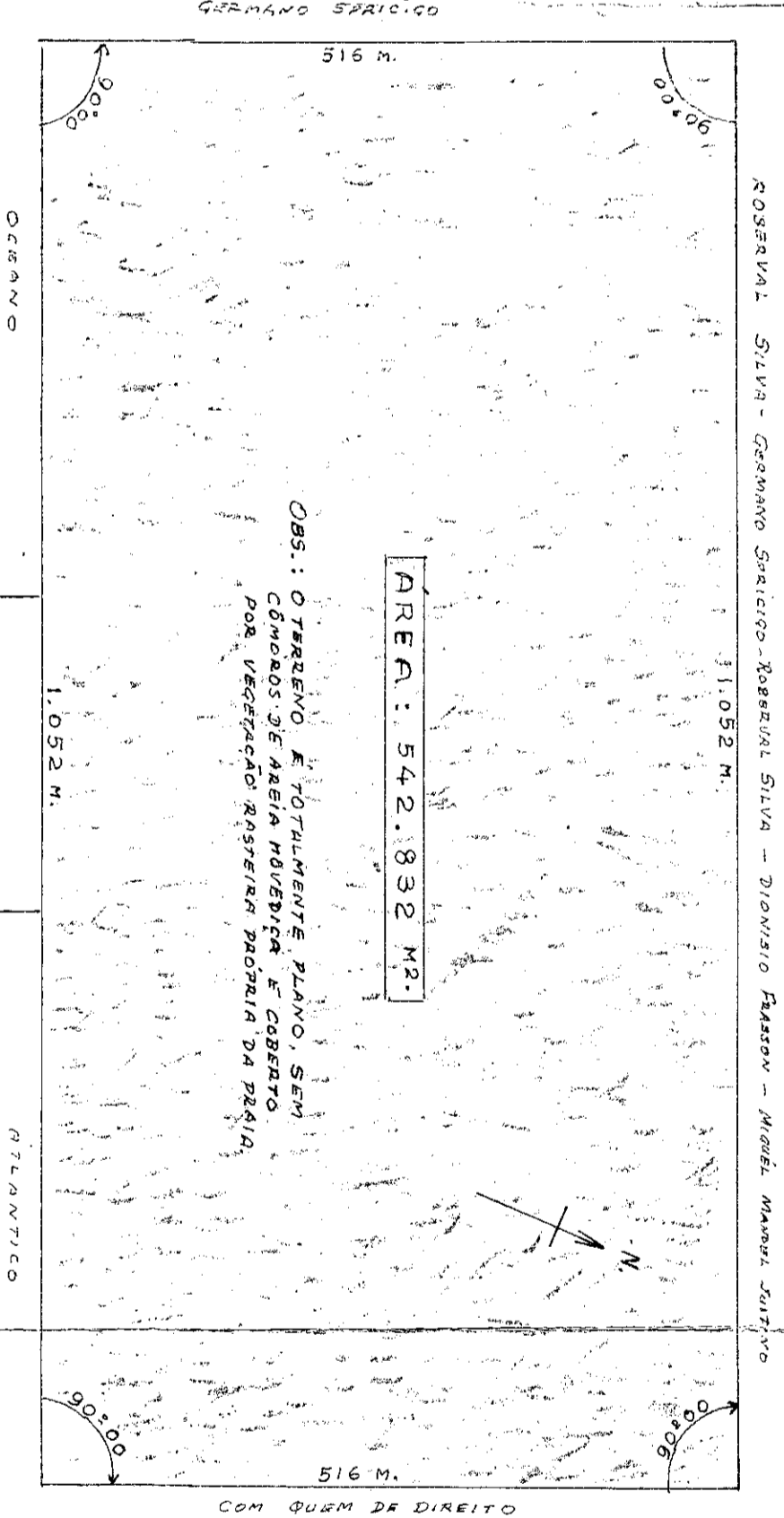
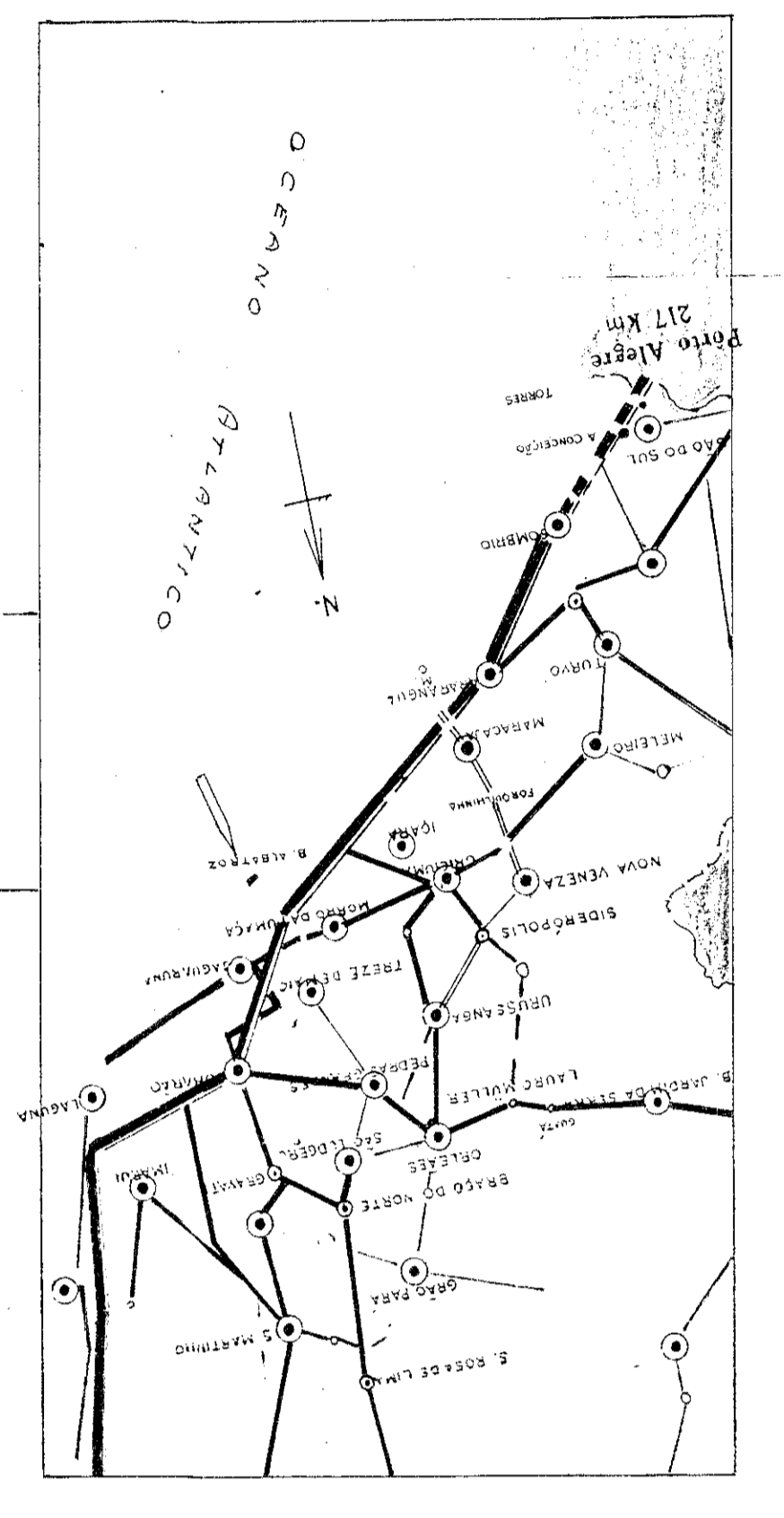

DESENHO

RESPONSÁVEL TÉCNICO  
 ENGR. CIVIL OSNY BERRÊTA

DIRETORIA DE ENGENHARIA  
 DEPARTAMENTO DE SANEAMENTO  
 Rua de Santa Catarina  
 1501 - JARDIM

**VIRIS E LOGRADOUROS PÚBLICOS**

2	AVENIDAS DE - 1800 x 1052 m.	=	33.664 m <sup>2</sup>
1	RUA DE - 2500 x 516 m.	=	8.240 m <sup>2</sup>
6	RUEIS DE - 1200 x 1052 m.	=	75.744 m <sup>2</sup>
6	RUEIS DE - 1200 x 516 m.	=	28.800 m <sup>2</sup>
2	RUEIS DE - 1200 x 456 m.	=	10.944 m <sup>2</sup>
2	PRAÇAS DE - 600 x 112 m.	=	13.440 m <sup>2</sup>

ESC.: 1:1000

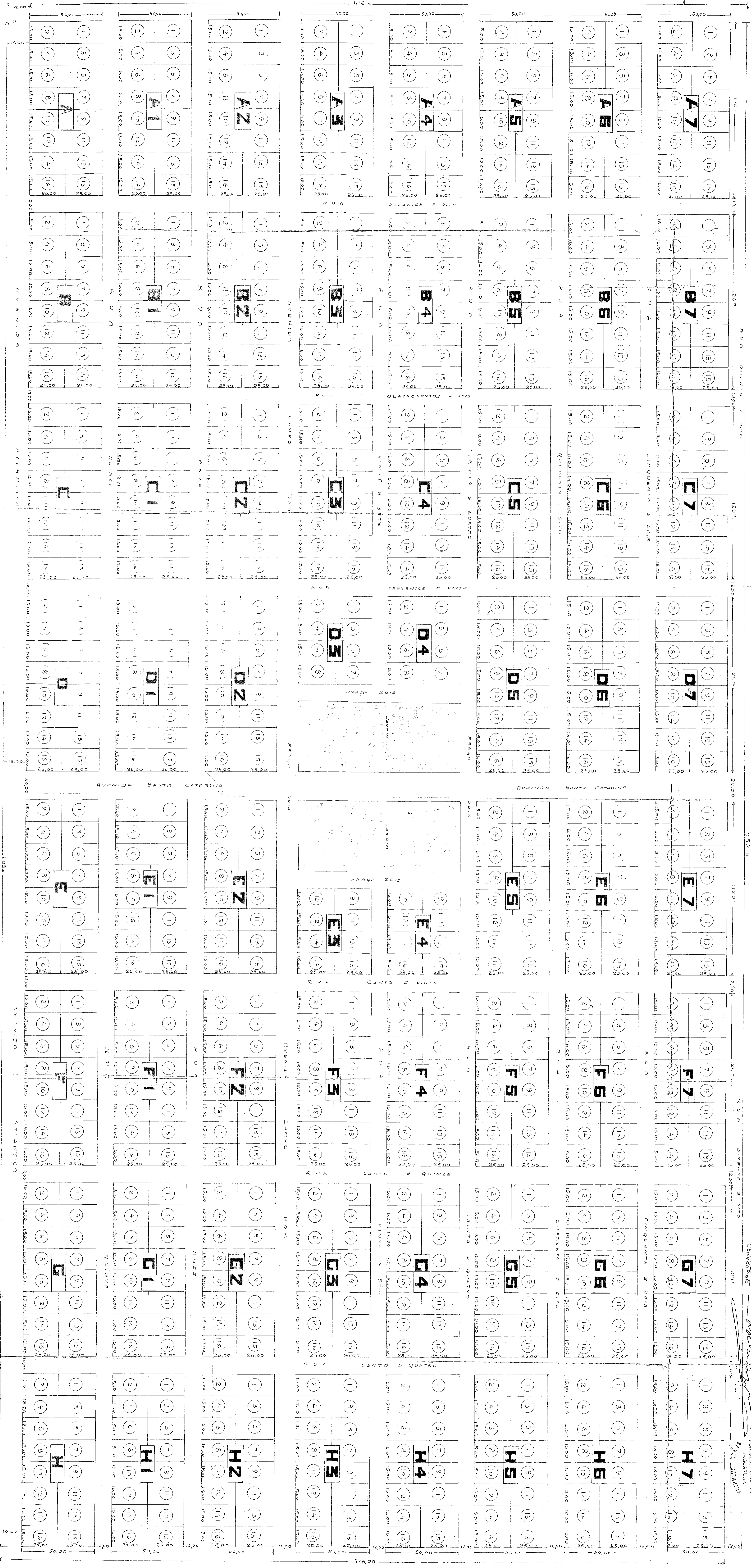



**REPÚBLICA FEDERATIVA DO BRASIL**  
**2º OFÍCIO DE REGISTRO DE IMÓVEIS DA COMARCA DE TUBARÃO/SC**  
**MARELIZA ALONSO CUPOLILO**  
**OFICIALA TITULAR**

Avenida Marcolino Martins Cabral, 1572, 2º andar, Vila Moema, Tubarão - SC - CEP 88705-000  
Tel (48) 3053-2218

**AUTENTICAÇÃO**

**CERTIFICO** que o presente instrumento é cópia fiel do documento arquivado digitalmente nesta serventia. Tubarão - SC, 14 de abril de 2020. Emols.: R\$ 4,00; Selo Fiscal: R\$ 2,80; ISSQN R\$ 0,12; Total: R\$ 6,92. Documento assinado digitalmente por **TAISE APARECIDA DA SILVA**, CPF nº **062.330.279-93**, conforme MP nº 2.200-2/2001, de 24/08/2001, que institui a Infraestrutura de Chaves Públicas Brasileira - ICP-Brasil.



**Em Branco**