

BALNEÁRIO DUNAS DO SUL

JAGUARUNA/SC

Aprovado, em 18/03/97.

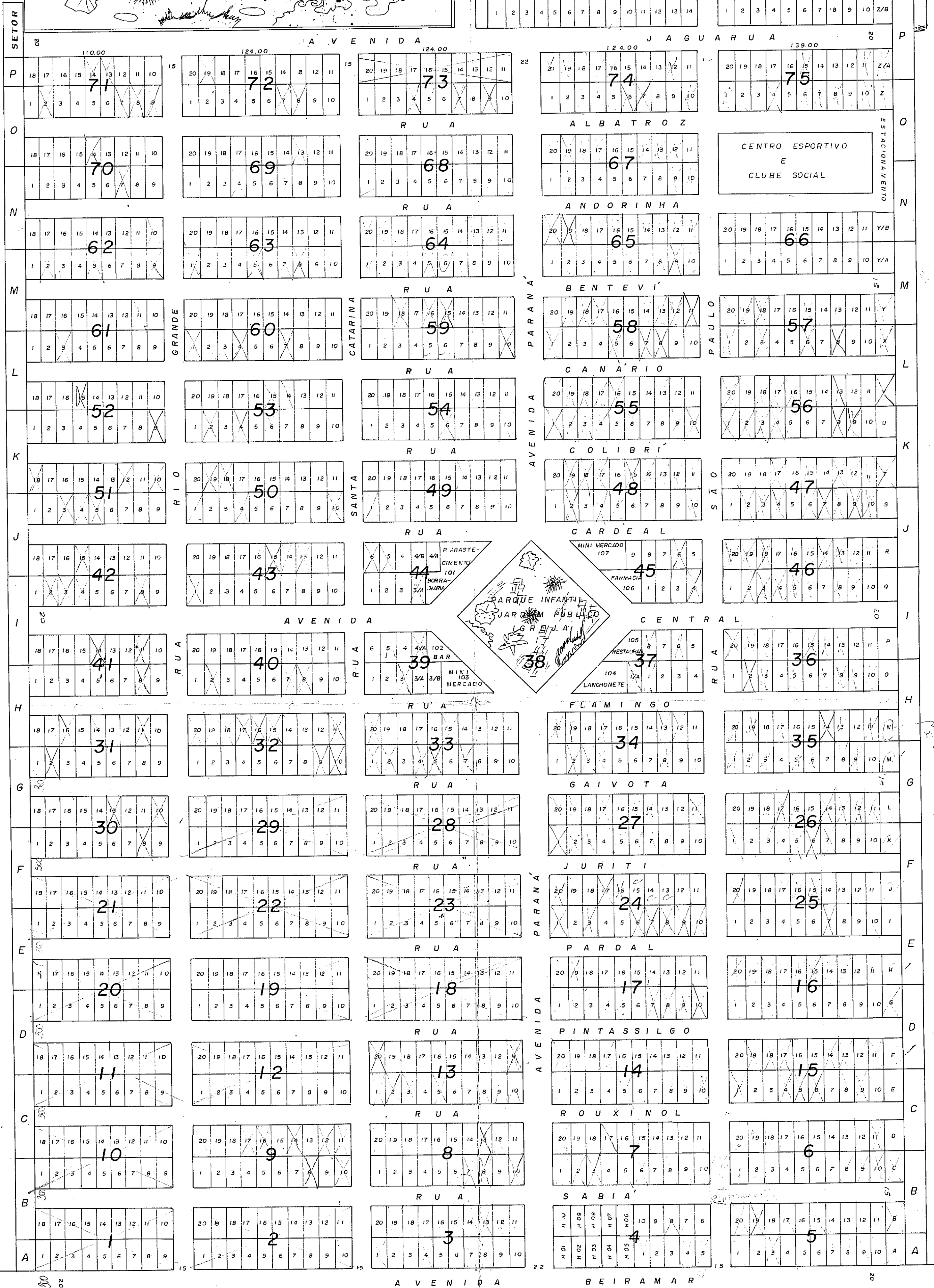
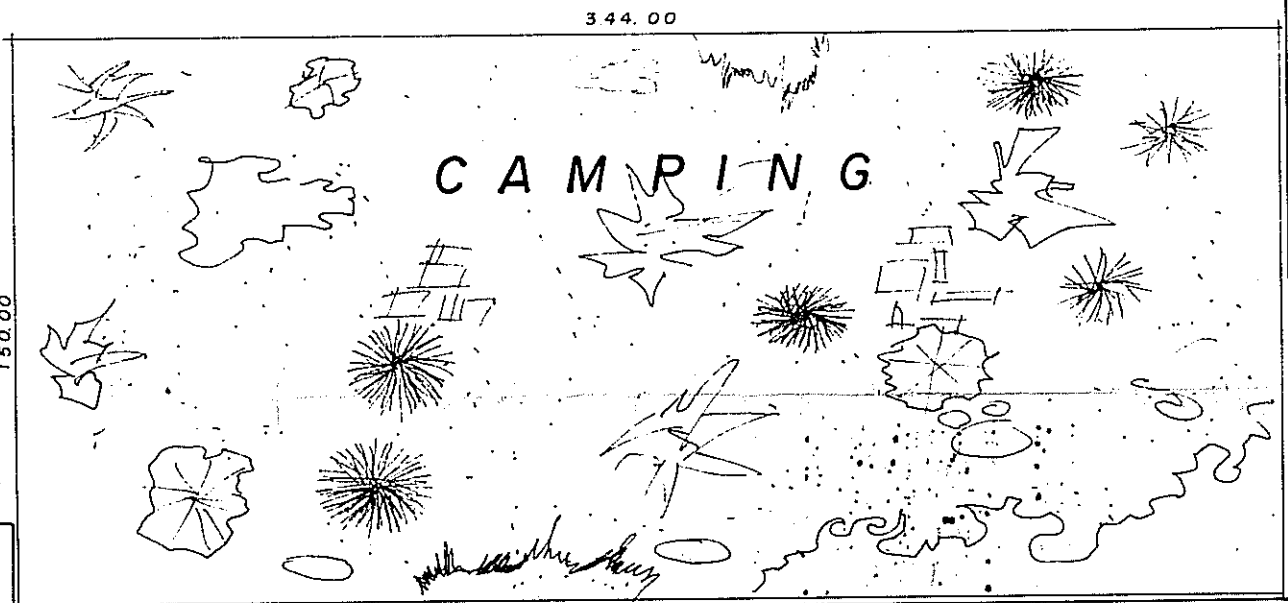

ESPECIFICAÇÃO DE LOTES RESIDENCIAIS

- LOTES DE "A" a Z/O — 1700 x 2500 = 425.00 m²
- LOTES DE ESQUINA — 14.00 x 25.00 = 350.00 m²
- DEMAIS LOTES — 12.00 x 25.00 = 300.00 m²

ESPECIFICAÇÃO DE LOTES COMERCIAIS

- LOTE 101 — 7000 x 4100 x 700 x 5000 = 1.290.00 m²
- LOTE 102 — 35.00 x 32.00 x 7.00 x 25.00 = 490.80 m²
- LOTE 103 — 35.00 x 44.00 x 2000 x 25.00 = 810.40 m²
- LOTE 104 — 35.00 x 44.00 x 2000 x 25.00 = 810.40 m²
- LOTE 105 — 35.00 x 32.00 x 7.00 x 25.00 = 490.80 m²
- LOTE 106 — 35.00 x 32.00 x 7.00 x 25.00 = 490.80 m²
- LOTE 107 — 35.00 x 44.00 x 2000 x 25.00 = 810.40 m²

Loteamento Baln. Dunas do Sul (ampliação) Mat nº 32.031
 Da quadra nº 76 à 89, exceto quadras 76, 77, 78, 79, 80, 81, 82, 83, 84, 85, 86, 87, 88, 89, 90, 91, 92, 93, 94, 95, 96, 97, 98, 99, 100, 101, 102, 103, 104, 105, 106, 107 da quadra 37.
 Os lotes e quadras acima citadas saem de matrícula nº 32.031 (ampliação)

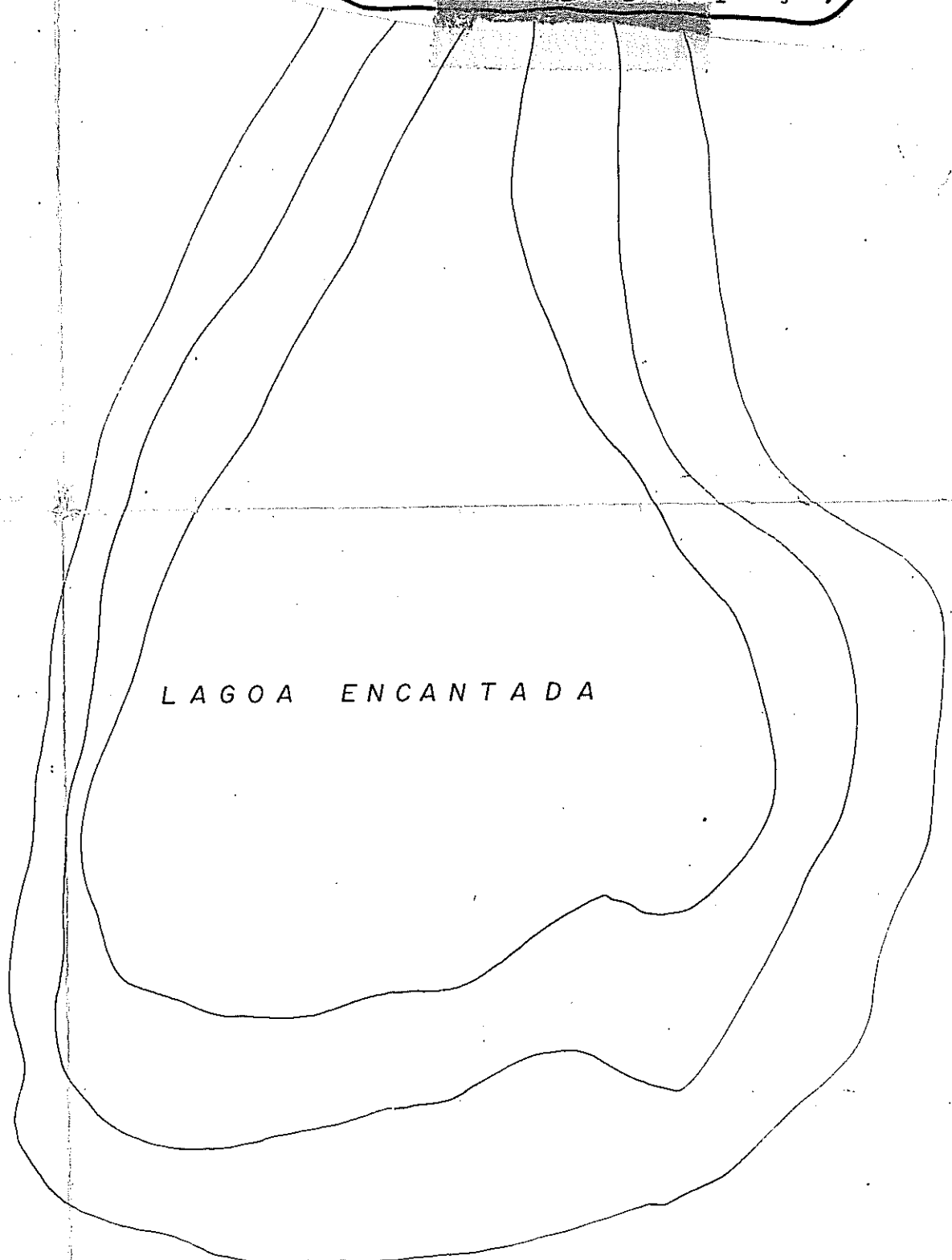

SEÇÕES TRANSVERSAIS DAS AVENIDAS E RUAS

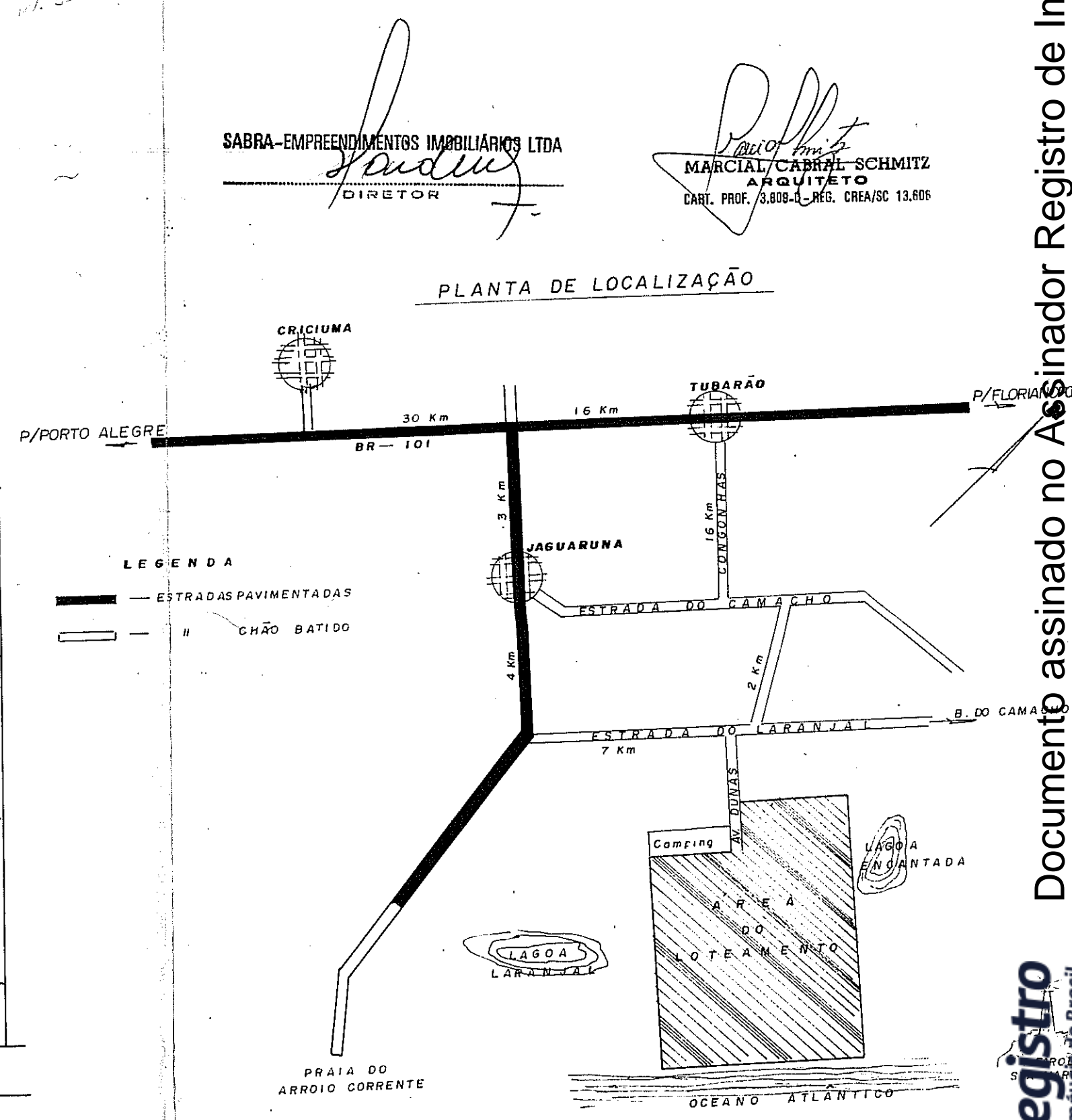
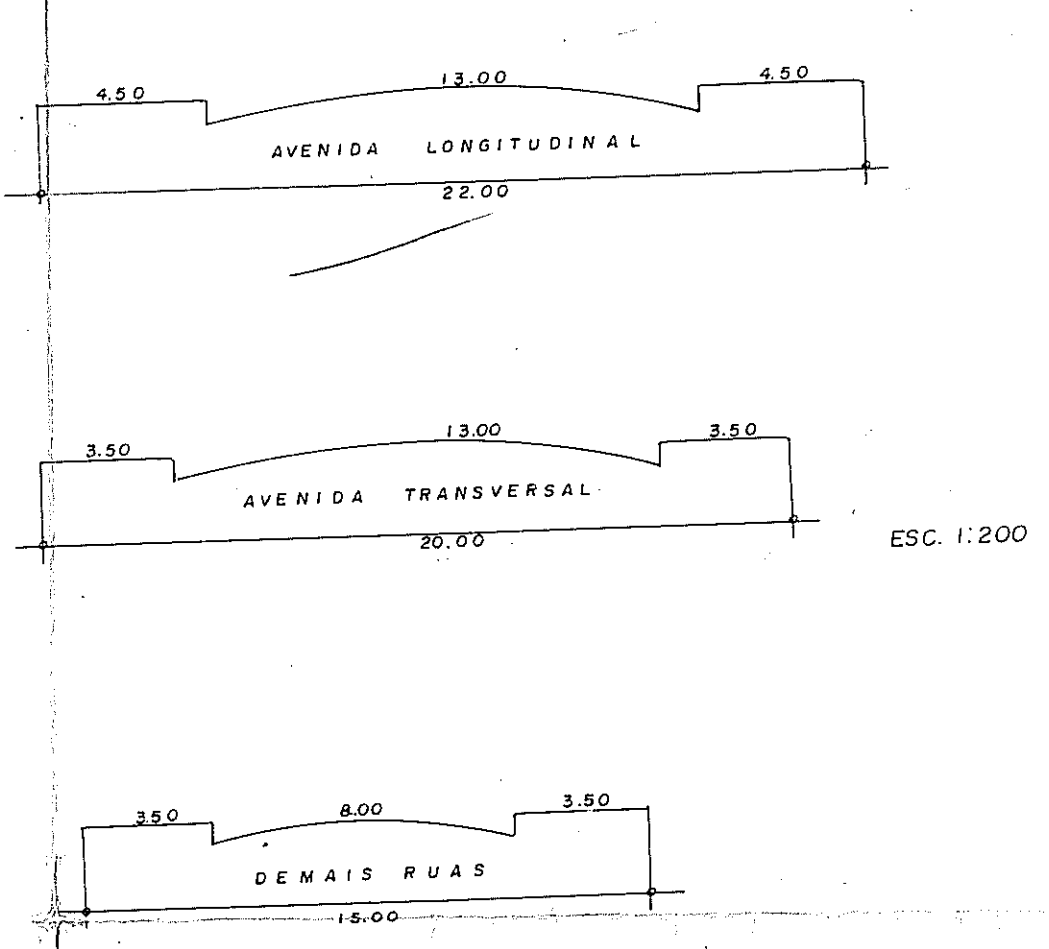

SABRA-EMPRESAMENTOS IMOBILIÁRIOS LTDA
 DIRETOR
 MARCIAL CRIBIAL SCHMITZ
 ARQUITETO
 C.R.T. PROF. 3.889-4 REG. CREA/SC 13.889

Proprietários: SABRA-EMPRESAMENTOS IMOBILIÁRIOS LTDA
 Local: LARANJAL - MUNICÍPIO DE JAGUARUNA - SC
 ESCALA DO LOTEAMENTO — 1:2000

Documento assinado no Assinador Registro de Imóveis. Para validar o documento e suas assinaturas acesse https://assinador_registroimoveis.org.br/validar/6MAZE-MJWQQ-DBXR5-86ZL6





REPÚBLICA FEDERATIVA DO BRASIL
2º OFÍCIO DE REGISTRO DE IMÓVEIS DA COMARCA DE TUBARÃO/SC
MARELIZA ALONSO CUPOLILO
OFICIAL TITULAR

Avenida Marcolino Martins Cabral, 1572, 2º andar, Vila Moema, Tubarão - SC - CEP 88705-000
Tel (48) 3053-2218

AUTENTICAÇÃO

CERTIFICO que o presente instrumento é cópia fiel do documento arquivado nesta serventia. Tubarão - SC, 05 de abril de 2021. Emols.: R\$ 0,00; Selo Fiscal: R\$ 0,00; Total: R\$ 0,00 Documento assinado digitalmente por **AMANDA DA ROSA MEDEIROS**, escrevente, **CPF nº 113.278.839-02**, conforme MP nº 2.200-2/2001, de 24/08/2001, que institui a Infraestrutura de Chaves Públicas Brasileira - ICP-Brasil.



Em Branco