

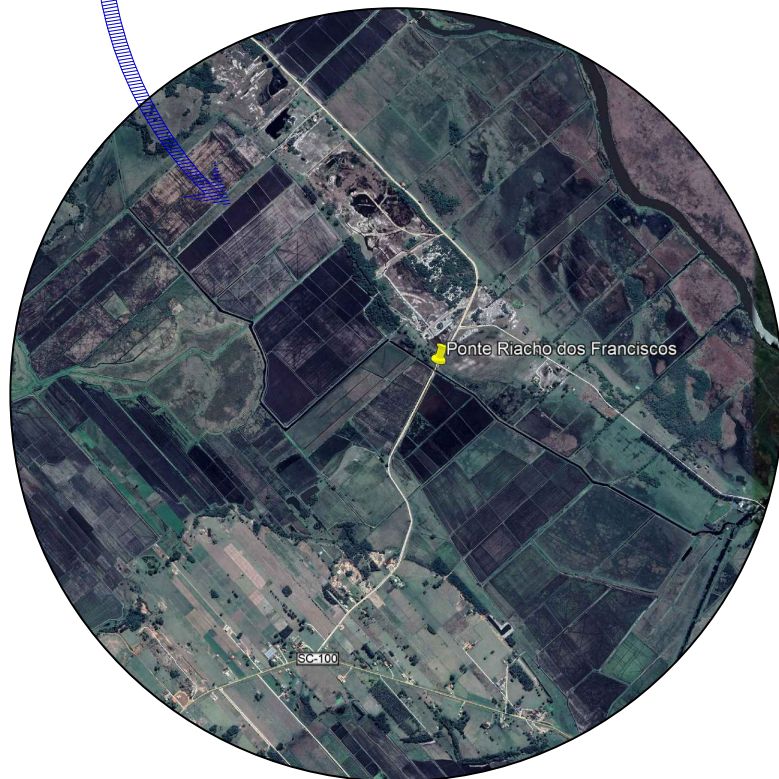

DIVISAS INTERMUNICIPAIS

Fonte - Mapa Base: Governo do Estado de Santa Catarina
 Edição Gráfica: AMUREL - Associação de Municípios da Região de Laguna



LOCALIZAÇÃO
SEM ESCALA

COORDENADAS UTM-SIRGAS 2000
 698.562,00 m E
 6.835.720,00 m S



Título **PROJETO BÁSICO DE ENGENHARIA**



REPÚBLICA FEDERATIVA DO BRASIL
 ESTADO DE SANTA CATARINA
 MUNICÍPIO DE JAGUARUNA

| | | | | |
|---------------|---|-----------|------------------|--------------------------------------|
| Referencia | PROJETO ESTRUTURAL DE CABECEIRA DE CONCRETO ARMADO | | Conteúdo | LOCALIZAÇÃO DA OBRA |
| Associado | MUNICÍPIO DE JAGUARUNA CNPJ/MF - 82.928.698/0001-74 | | Endereço da Obra | RIACHO DOS FRANCISCOS - JAGUARUNA/SC |
| Resp. Projeto | JOÃO ROBERTO SMANIA CATANEO Engenheiro Civil CREA/SC-10721-1 | | Desenho | CAROLINA STUEPP HEIDEMANN |
| Art N° | Nome do Arquivo | Data | Setembro/2019 | Escala |
| | | | INDICADA | |
| | | Ticket N° | 201940305 | Folha N° |
| | | | | 01 03 |