

ANEXO V

PROCESSO LICITATÓRIO N° 02/2020-FMS EDITAL DE PREGÃO PRESENCIAL N.º 02/2020-FMS

DECLARAÇÃO DE PLENO ATENDIMENTO AOS REQUISITOS DE HABILITAÇÃO

Prezados Senhores,

Empresa: MANUPA COMERCIO DE EQUIPAMENTOS E FERRAMENTAS EIRELI inscrito no CGC/CNPJ n° 03.093.776/0001-91, por intermédio de seu representante legal o(a) Sr(a) JOSÉ NILSON MENON, portador(a) da Carteira de Identidade n° 7.866.827-0 e do CPF n° 035.011.849-30, DECLARA, para fins do disposto no item 5.1 do Capítulo V do Edital do edital de **Pregão Presencial 02/2020-FMS**, que Atende Plenamente aos Requisitos de Habilitação, conforme exigido pelo inciso VII, do art. 4º, da Lei Federal n°. 10.520, de 17 de julho de 2002.

São Paulo, 11 de Maio de 2020.

JOSE NILSON
MENON:03501184930

Assinado de forma digital por JOSE NILSON
MENON:03501184930
Dados: 2020.05.06 11:37:54 -03'00'

MANUPA COMERCIO DE EQUIPAMENTOS E FERRAMENTAS EIRELI
03.093.776/0001-91
JOSÉ NILSON MENON
Cargo: PROCURADOR CPF: 035.011.849-30
RG: 7.866.827-0 Órgão Expedidor SSP/PR

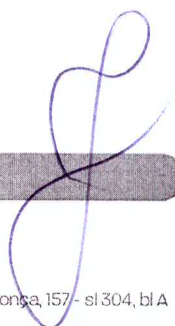
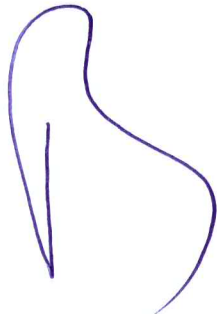

Matriz

Av Marques de São Vicente 1619 - sl 2705
Barra Funda - São Paulo - SP
CEP 01139-003

operacional@manupa.com.br
(11) 2478-2818
manupa.com.br

Filiais

Avenida Bernardo Manuel, 10.360 - lj 03
Mondubim - Fortaleza - CE
CEP 60761-740

Rua João Pessoa de Mattos, 530
Praia da Costa - Vila Velha - ES
CEP 29101-115

Avenida Tefê, 204 - sl 01
Japim I - Manaus - AM
CEP 69078-000

Avenida Historiador Rubens de Mendonça, 157 - sl 304, bl A
Baú - Cuiabá - MT
CEP 78008-900

CATÁLOGO

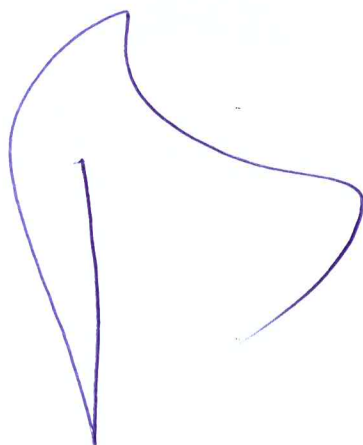
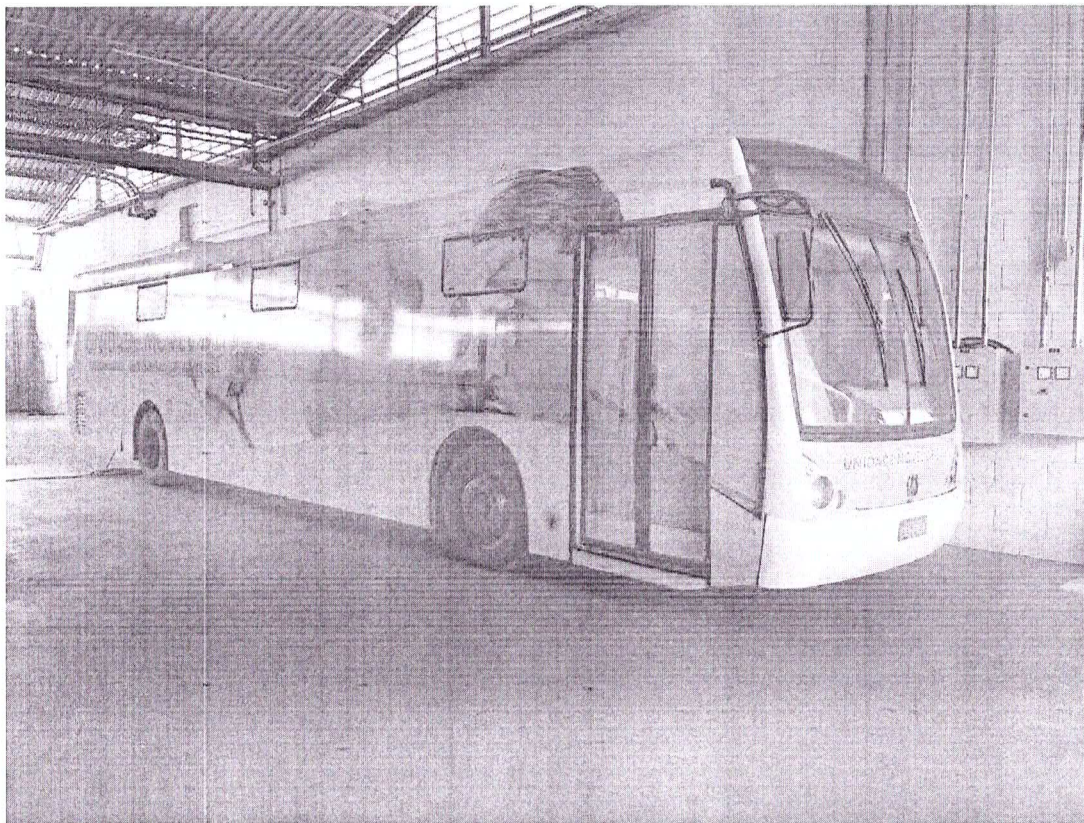

Matriz

Av Marques de São Vicente 1619 - sl 2705
Barra Funda - São Paulo - SP
CEP 01139-003

operacional@manupa.com.br
(11) 2478-2818
manupa.com.br

Filliais

Avenida Bernardo Manuel, 10.360 - lj 03
Mondubim - Fortaleza - CE
CEP 60761-740

Rua João Pessoa de Mattos, 530
Praia da Costa - Vila Velha - ES
CEP 29101-115

Rua Leonardo Rodrigues da Silva, 248 - sl 614
Pitangueiras - Lauro de Freitas - BA
42701-420

Avenida H. Rubens de Mendonça, 157 - sl 304, bl A
Baú - Cuiabá - MT
CEP 78008-900

Avenida Tefé, 204 - sl 01
Japlim I - Manaus - AM
CEP 69078-000



Matriz

📍 Av Marques de São Vicente 1619 - sl 2705
Barra Funda - São Paulo - SP
CEP 01139-003

✉ operacional@manupa.com.br
☎ (11) 2478-2818
🌐 manupa.com.br

Filiais

📍 Avenida Bernardo Manuel, 10.360 - lj 03
Mondubim - Fortaleza - CE
CEP 80761-740

📍 Rua João Pessoa de Mattos, 530
Praia da Costa - Vila Velha - ES
CEP 29101-115

📍 Rua Leonardo Rodrigues da Silva, 248 - sl 614
Pitangueiras - Lauro de Freitas - BA
42701-420

📍 Avenida H. Rubens de Mendonça, 157 - sl 304, bl A
Baú - Cuiabá - MT
CEP 78008-900

📍 Avenida Tefé, 204 - sl 01
Japim I - Manaus - AM
CEP 69078-000

MANUPA

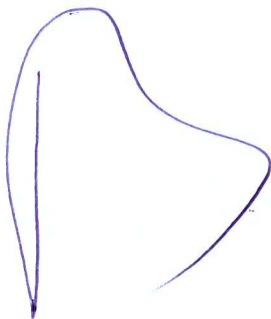
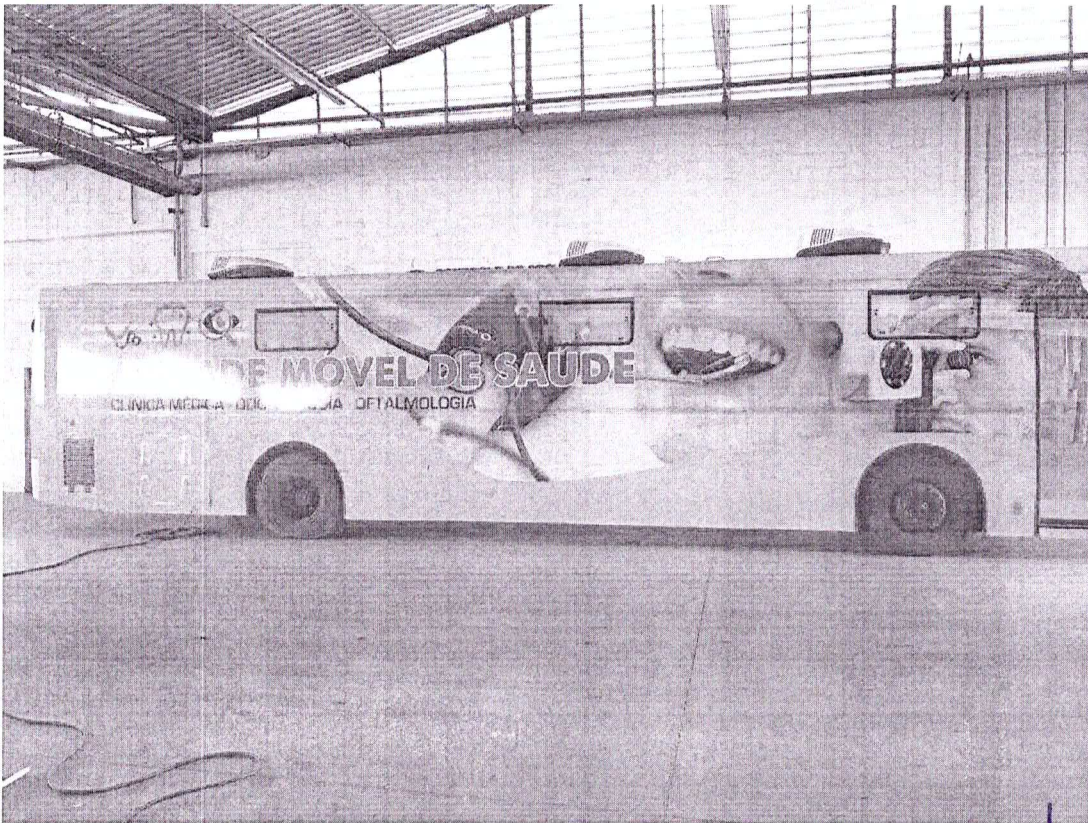

Matriz

Av Marques de São Vicente 1619 - sl 2705
Barra Funda - São Paulo - SP
CEP 01139-003

operacional@manupa.com.br
(11) 2478-2818
manupa.com.br

Filiais

Avenida Bernardo Manuel, 10.360 - lj 03
Mondubim - Fortaleza - CE
CEP 60761-740

Rua João Pessoa de Mattos, 530
Praia da Costa - Vila Velha - ES
CEP 29101-115

Rua Leonardo Rodrigues da Silva, 248 - sl 614
Pitangueiras - Lauro de Freitas - BA
42701-420

Avenida H. Rubens de Mendonça, 157 - sl 304, bl A
Baú - Culabá - MT
CEP 76008-900

Avenida Tefé, 204 - sl 01
Japlim I - Manaus - AM
CEP 69078-000



Matriz

Av Marques de São Vicente 1619 - sl 2705
Barra Funda - São Paulo - SP
CEP 01139-003

operacional@manupa.com.br
(11) 2478-2918
manupa.com.br

Filiais

Avenida Bernardo Manuel, 10.360 - lj 03
Mondubim - Fortaleza - CE
CEP 80761-740

Rua João Pessoa de Mattos, 530
Praia da Costa - Vila Velha - ES
CEP 29101-115

Rua Leonardo Rodrigues da Silva, 248 - sl 614
Pitangueiras - Lauro de Freitas - BA
42701-420

Avenida H. Rubens de Mendonça, 157 - sl 304, bl A
Baú - Cuiabá - MT
CEP 78008-900

Avenida Tefê, 204 - sl 01
Japlim I - Manaus - AM
CEP 69076-000



Matriz

Av Marques de São Vicente 1619 - sl 2705
Barra Funda - São Paulo - SP
CEP 01139-003

operacional@manupa.com.br
(11) 2478-2318
manupa.com.br

Filliais

Avenida Bernardo Manuel, 10.360 - lj 03
Mondubim - Fortaleza - CE
CEP 80761-740

Rua João Pessoa de Mattos, 530
Praia da Costa - Vila Velha - ES
CEP 29101-115

Rua Leonardo Rodrigues da Silva, 248 - sl 614
Pitangueiras - Luro da Freitas - BA
42701-420

Avenida H. Rubens de Mendonça, 157 - sl 304, bl A
Baú - Cuiabá - MT
CEP 78008-900

Avenida Tefê, 204 - sl 01
Japirim I - Manaus - AM
CEP 69078-000

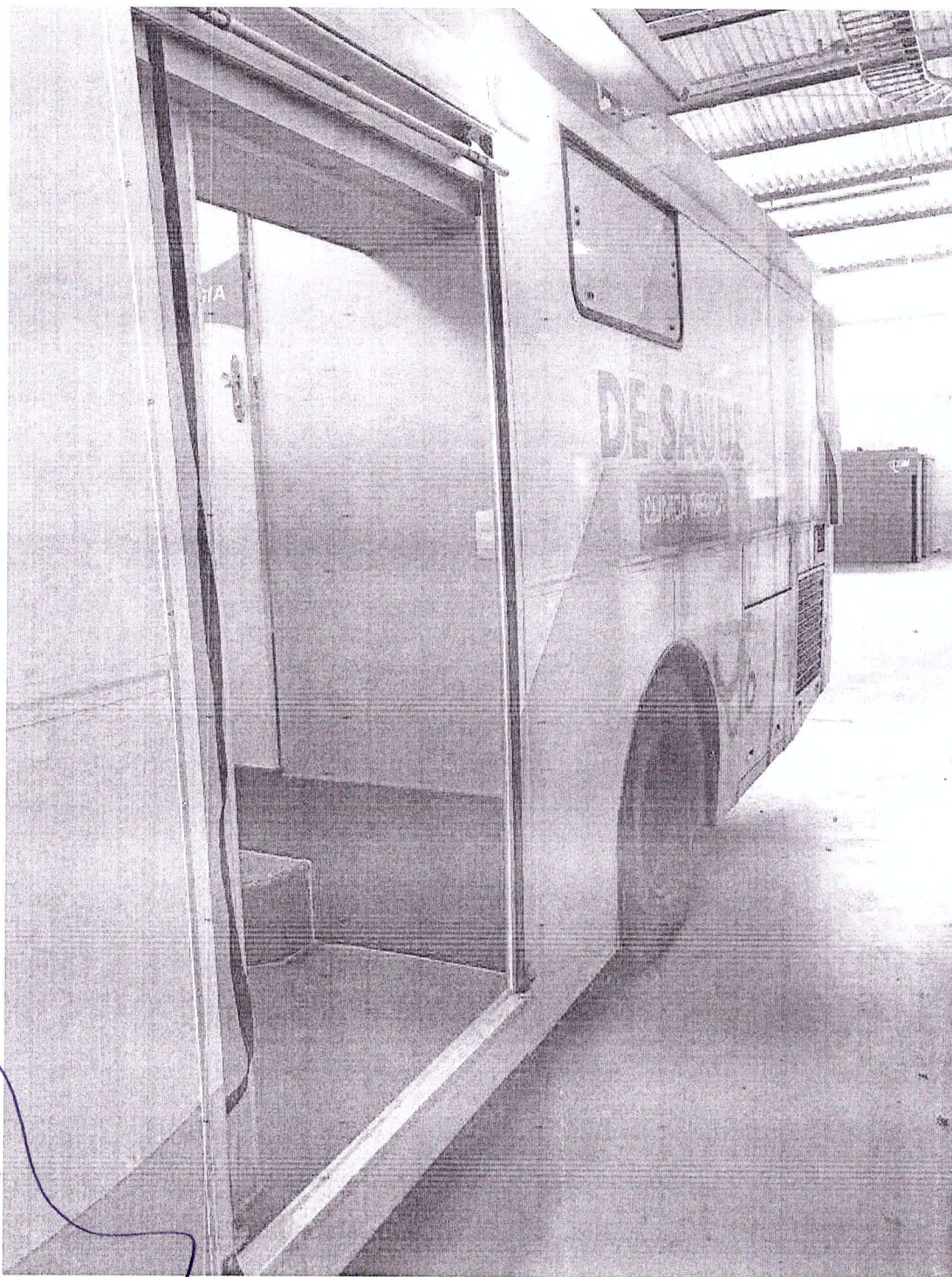

Matriz

Av Marques de São Vicente 1619 - sl 2705
Barra Funda - São Paulo - SP
CEP 01139-003

operacional@manupa.com.br
(11) 2478-2818
manupa.com.br

Filiais

Avenida Bernardo Manuel, 10.360 - lj 03
Mondubim - Fortaleza - CE
CEP 60761-740

Rua João Pessoa de Mattos, 530
Praia da Costa - Vila Velha - ES
CEP 29101-115

Rua Leopardo Rodrigues da Silva, 248 - sl 614
Pitangueiras - Lauro de Freitas - BA
42761-420

Avenida H. Rubens de Mendonça, 157 - sl 304, bl A
Baú - Cuiabá - MT
CEP 78008-900

Avenida Tefé, 204 - sl 01
Japlim I - Manaus - AM
CEP 69075-000

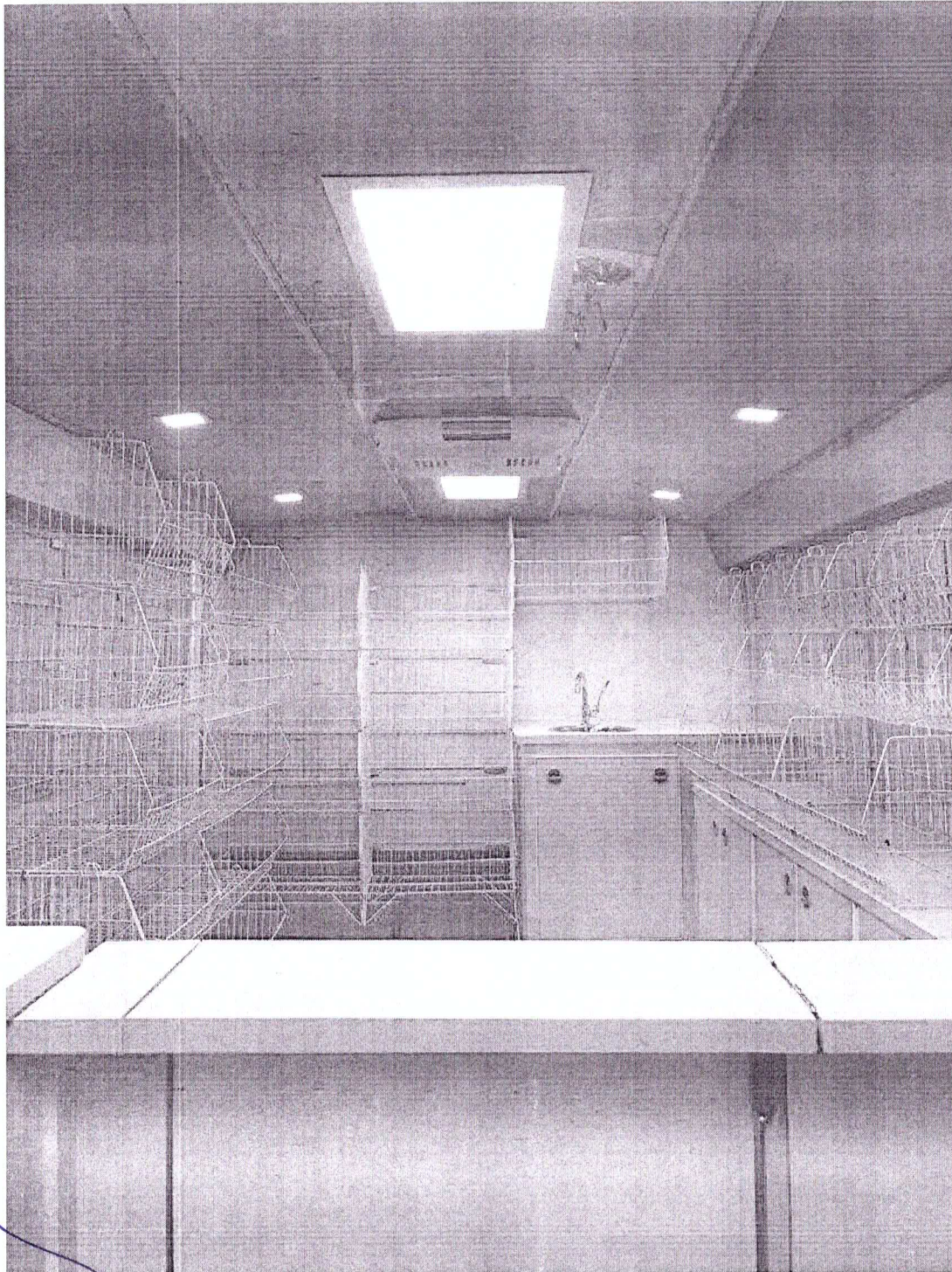

Matriz

📍 Av Marques de São Vicente 1619 - sl 2705
Barra Funda - São Paulo - SP
CEP 01139-003

✉ operacional@manupa.com.br
☎ (11) 2478-2818
🌐 manupa.com.br

Filiais

📍 Avenida Bernardo Manuel, 10.360 - lj 03
Mondubim - Fortaleza - CE
CEP 60761-740

📍 Rua João Pessoa de Mattos, 530
Praia da Costa - Vila Velha - ES
CEP 29101-115

📍 Rua Leonardo Rodrigues da Silva, 248 - sl 614
Pitangueiras - Lauro de Freitas - BA
42701-420

📍 Avenida H. Rubens de Mendonça, 157 - sl 304, bl A
Baú - Cuiabá - MT
CEP 78008-900

📍 Avenida Tefé, 204 - sl 01
Japlim I - Manaus - AM
CEP 69078-000

MANUPA

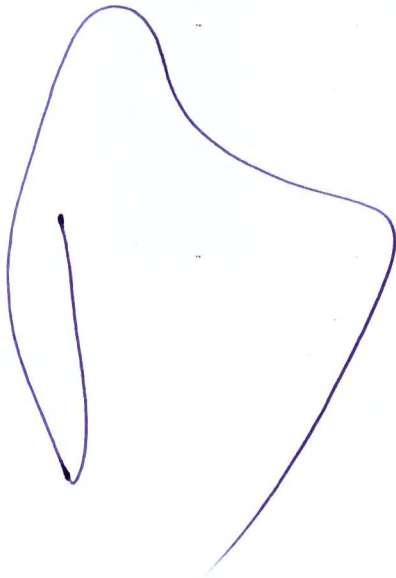
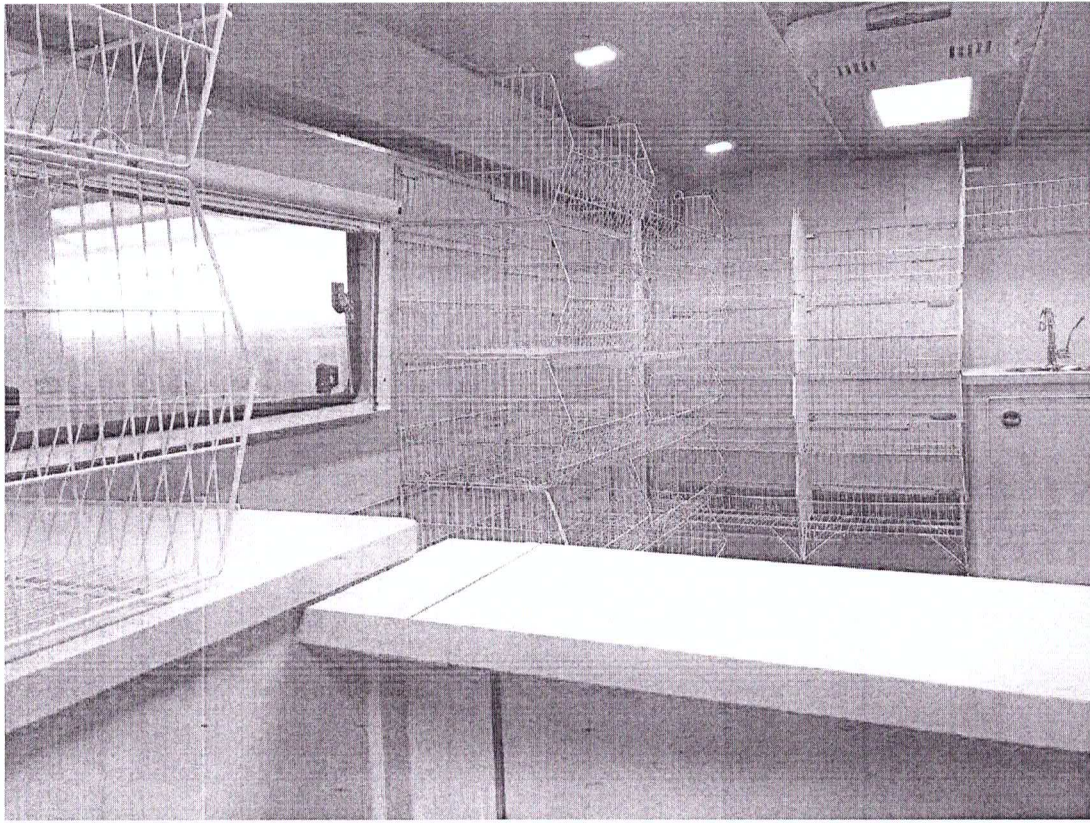

Matriz

Av Marques de São Vicente 1619 - sl 2705
Barra Funda - São Paulo - SP
CEP 01139-003

operacional@manupa.com.br
(11) 2478-2818
manupa.com.br

Filiais

Avenida Bernardo Manuel, 10.360 - lj 03
Mondubim - Fortaleza - CE
CEP 60761-740

Rua João Pessoa de Mattos, 530
Praia da Costa - Vila Velha - ES
CEP 29101-115

Rua Leonardo Rodrigues da Silva, 248 - sl 614
Pitangueiras - Lauro de Freitas - BA
42701-420

Avenida H. Rubens de Mendonça, 157 - sl 304, bl A
Baú - Cuiabá - MT
CEP 78008-900

Avenida Tefê, 204 - sl 01
Japlim I - Manaus - AM
CEP 69078-000

MANUPA

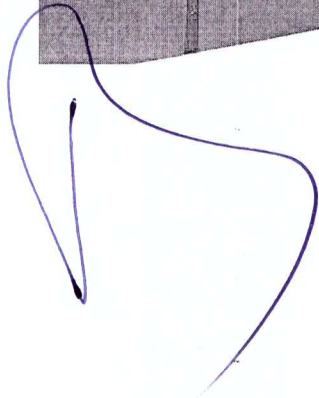
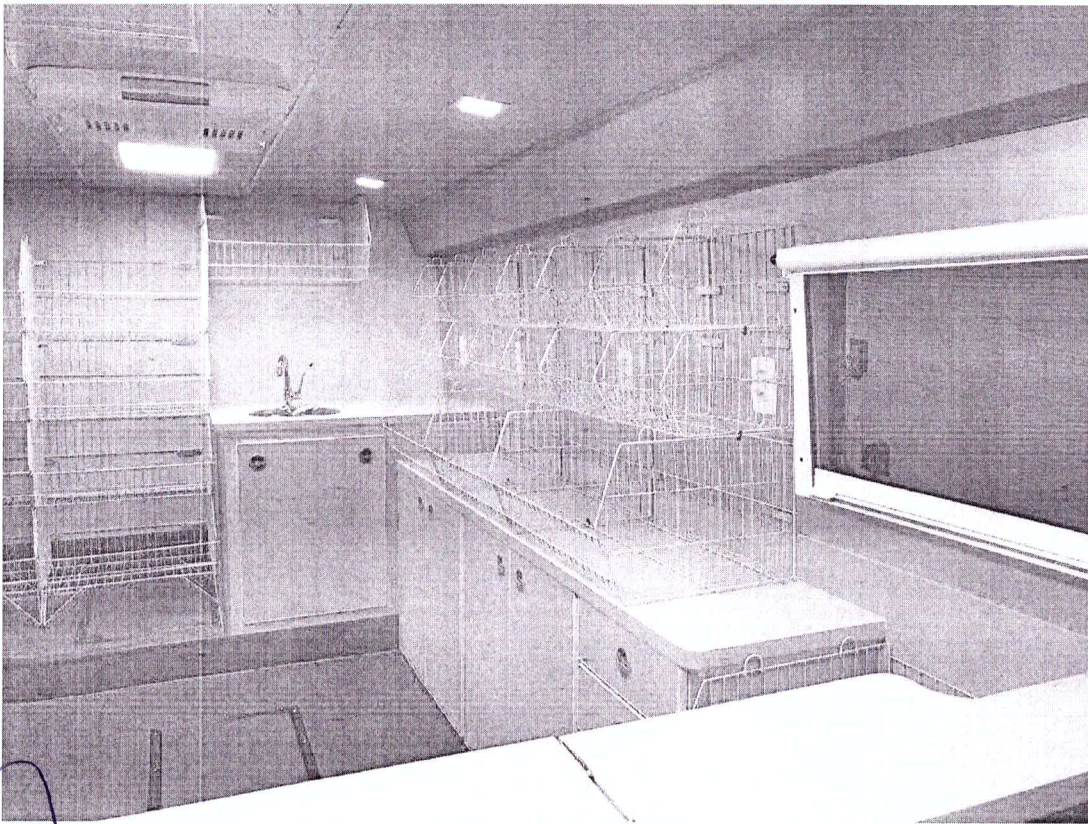

Matriz

Av. Marques de São Vicente 1619 - sl 2705
Borra Funda - São Paulo - SP
CEP 01139-003

operacional@manupa.com.br
(11) 2478-2818
manupa.com.br

Filiais

Avenida Bernardo Manuel, 10.360 - lj 03
Mondubim - Fortaleza - CE
CEP 60761-740

Rua João Pessoa de Mattos, 530
Praia da Costa - Vila Velha - ES
CEP 29101-115

Rua Leonardo Rodrigues da Silva, 248 - sl 614
Pitangueiras - Lauro de Freitas - BA
42701-420

Avenida H. Rubens de Mendonça, 157 - sl 304, bl A
Baú - Cuiabá - MT
CEP 78008-900

Avenida Tefé, 204 - sl 01
Japlim I - Manaus - AM
CEP 69078-000

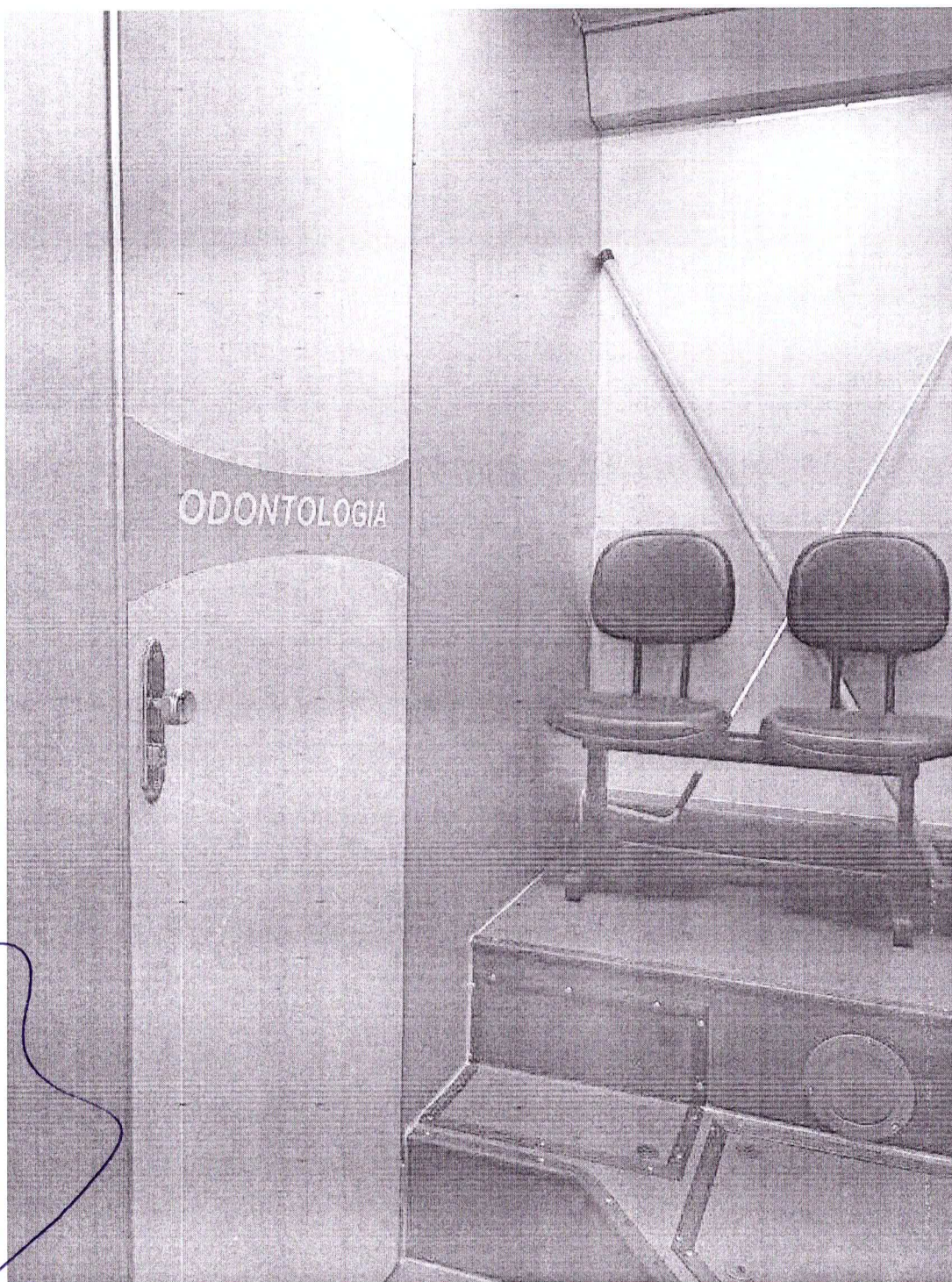

Matriz

Av. Marques de São Vicente 1619 - sl 2705
Borra Funda - São Paulo - SP
CEP 01139-003

operacional@manupa.com.br
(11) 2478-2818
manupa.com.br

Filiais

Avenida Bernardo Manuel, 10.560 - JI 03
Mondubim - Fortaleza - CE
CEP 60761-740

Rua João Pessoa de Mattos, 530
Praia da Costa - Vila Velha - ES
CEP 29101-115

Rua Leonardo Rodrigues da Silva, 248 - sl 614
Pitangueiras - Lauro de Freitas - BA
42701-420

Avenida H. Rubens de Mendonça, 157 - sl 304, bl A
Baú - Cuiabá - MT
CEP 78008-900

Avenida Tefé, 204 - sl 01
Japlim I - Manaus - AM
CEP 69078-000



Matriz

Av Marques de São Vicente 1619 - sl 2705
Barra Funda - São Paulo - SP
CEP 01139-003

operacional@manupa.com.br
(11) 2478-2818
manupa.com.br

Filiais

Avenida Bernardo Manuel, 10.360 - lj 03
Mondubim - Fortaleza - CE
CEP 80761-740

Rua João Pessoa de Mattos, 530
Praia da Costa - Vila Velha - ES
CEP 29101-115

Rua Leonardo Rodrigues da Silva, 248 - sl 614
Pitangueiras - Lauro de Freitas - BA
42701-420

Avenida H. Rubens de Mendonça, 157 - sl 304, bl A
Baú - Cuiabá - MT
CEP 78008-900

Avenida Tefé, 204 - sl 01
Japlim I - Manaus - AM
CEP 69078-000

MANUPA

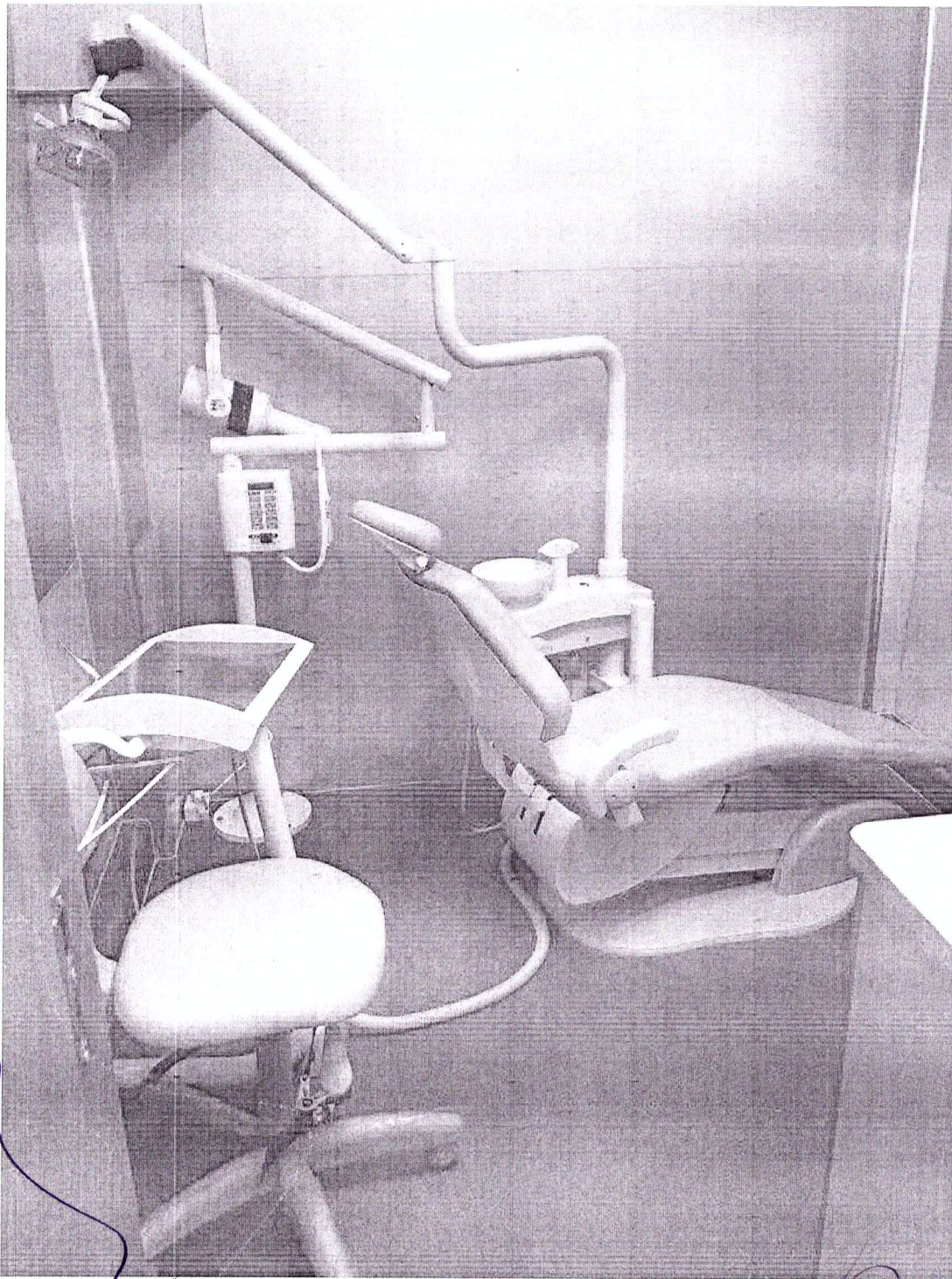

Matriz

📍 Av Marques de São Vicente 1619 - sl 2705
Borralha - São Paulo - SP
CEP 01139-003

✉ operacional@manupa.com.br
☎ (11) 2478-2818
🌐 manupa.com.br

Filiais

📍 Avenida Bernardo Manuel, 10.360 - lj 03
Mondubim - Fortaleza - CE
CEP 60761-740

📍 Rua João Pessoa de Mattos, 530
Praia da Costa - Vila Velha - ES
CEP 29101-115

📍 Rua Leonardo Rodrigues da Silva, 248 - sl 614
Pitangueiras - Lauro de Freitas - BA
42701-420

📍 Avenida H. Rubens de Mendonça, 157 - sl 304, blA
Baú - Cuiabá - MT
CEP 73008-900

📍 Avenida Tefé, 204 - sl 01
Japlim I - Manaus - AM
CEP 69076-000

MANUPA

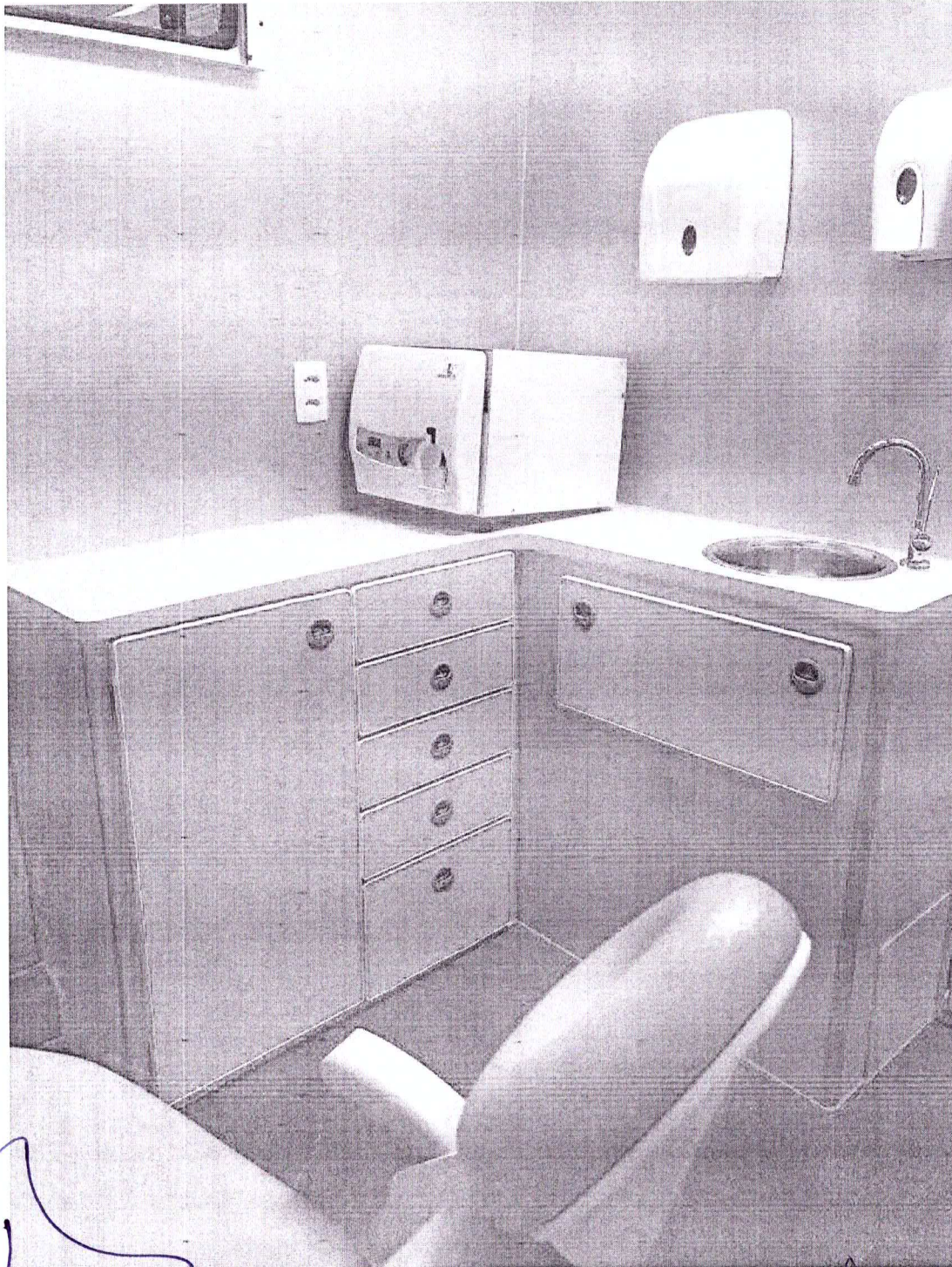

Matriz

Av Marques de São Vicente 1619 - sl 2705
Barra Funda - São Paulo - SP
CEP 01139-003

operacional@manupa.com.br
(11) 2478-2918
manupa.com.br

Filliais

Avenida Bernardo Manuel, 10.360 - lj 03
Mondubim - Fortaleza - CE
CEP 60761-740

Rua João Pessoa de Mattos, 530
Praia da Costa - Vila Velha - ES
CEP 29101-115

Rua Leonardo Rodrigues da Silva, 248 - sl 614
Pitangueiras - Lauro de Freitas - BA
42701-420

Avenida H. Rubens de Mendonça, 157 - sl 304, bl A
Baú - Cuiabá - MT
CEP 78008-900

Avenida Tefê, 204 - sl 01
Japlim I - Manaus - AM
CEP 69078-000

MANUPA

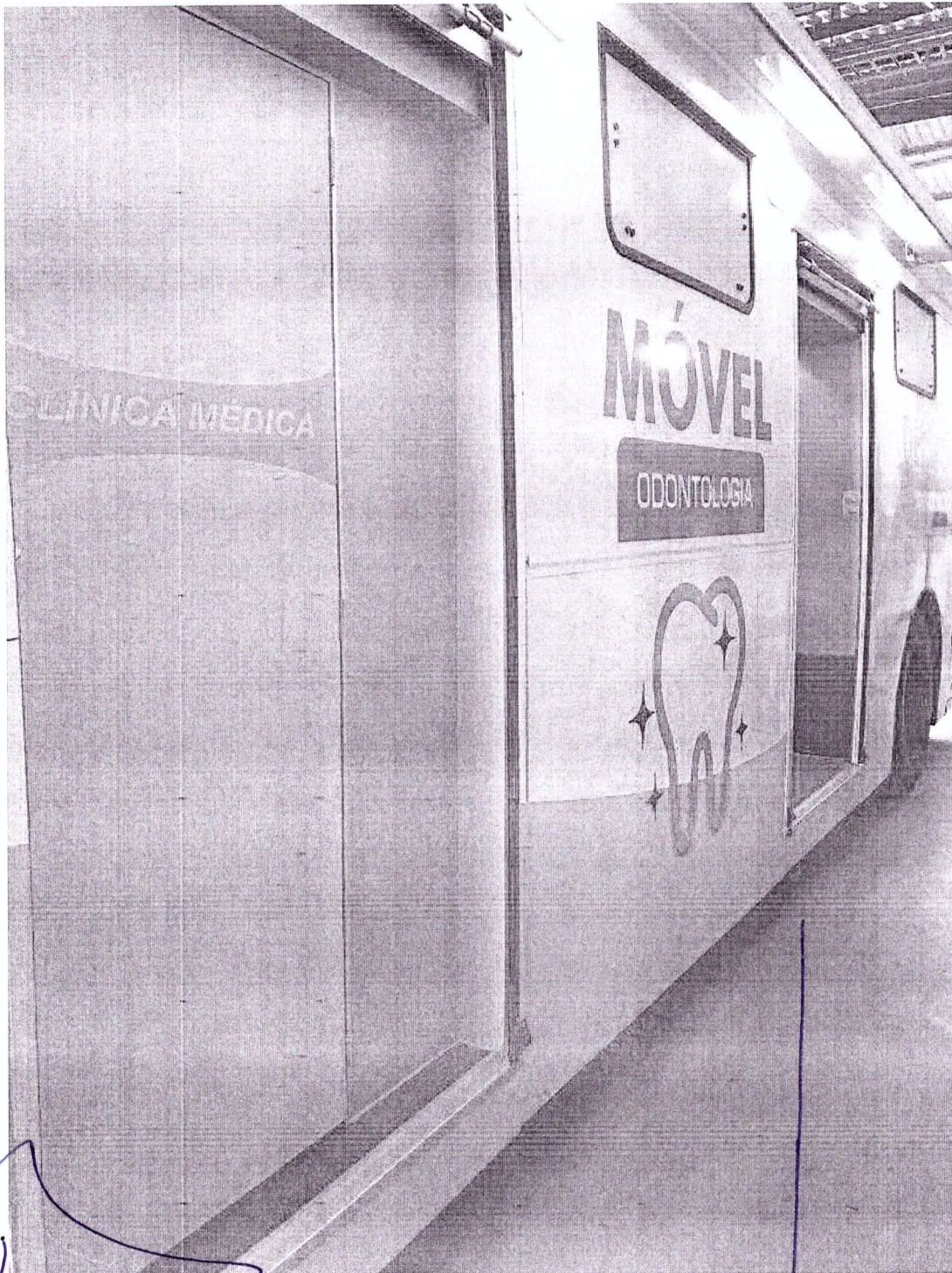

Matriz

📍 Av Marques de São Vicente 1619 - sl 2703
Barra Funda - São Paulo - SP
CEP 01139-003

✉ operacional@manupa.com.br
☎ (11) 2478-2918
🌐 manupa.com.br

Filiais

📍 Avenida Bernardo Manuel, 10.360 - lj 03
Mondubim - Fortaleza - CE
CEP 60761-740

📍 Rua João Pessoa de Mattos, 530
Praia da Costa - Vila Velha - ES
CEP 29101-115

📍 Rua Leonardo Rodrigues da Silva, 248 - sl 614
Pitangueiras - Lauro de Freitas - BA
42701-420

📍 Avenida H. Rubens de Mendonça, 157 - sl 304, bl A
Baú - Cuiabá - MT
CEP 78008-900

📍 Avenida Tefê, 204 - sl 01
Japlim I - Manaus - AM
CEP 69078-000

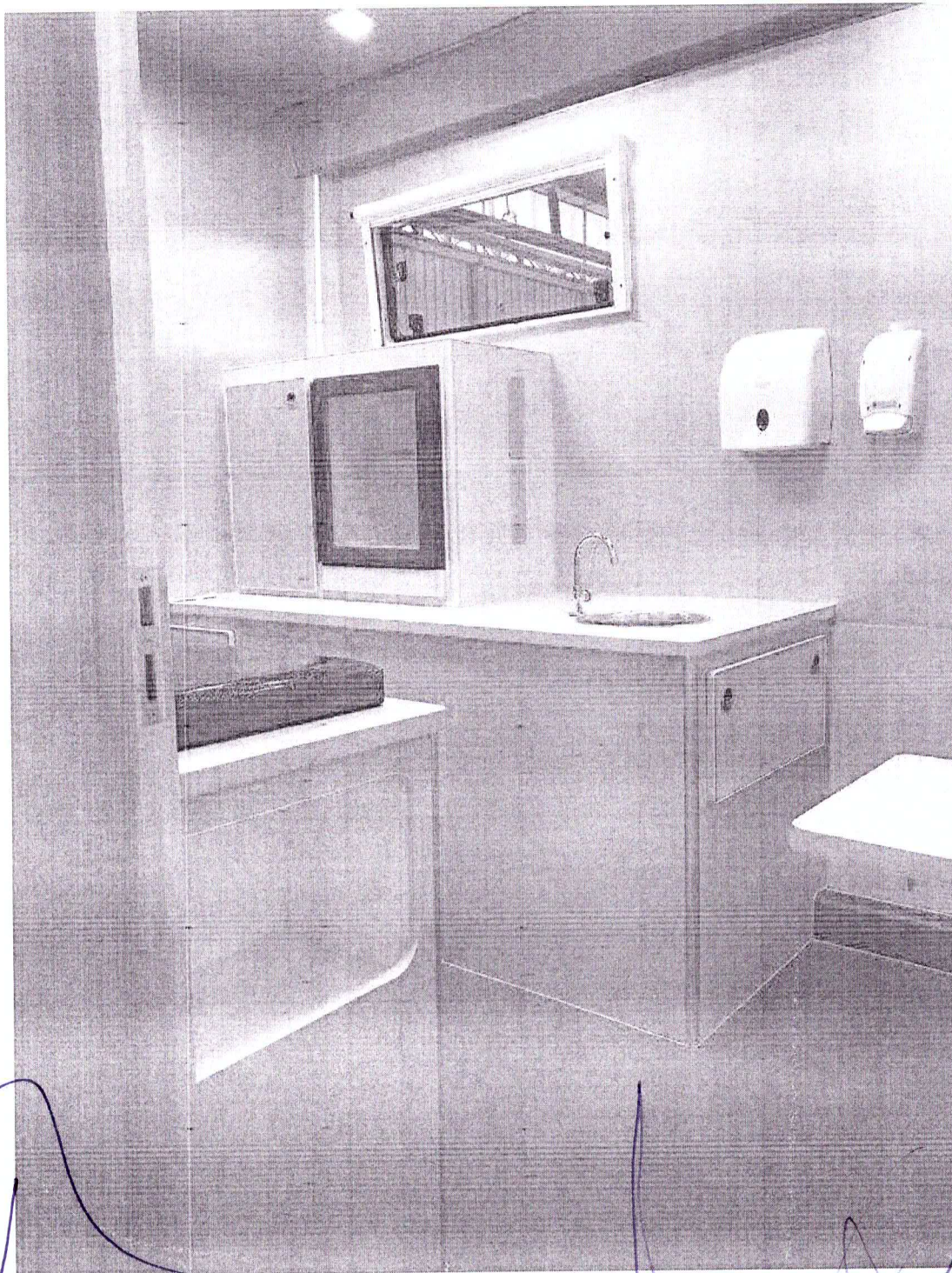

Matriz

Av Marques de São Vicente 1619 - sl 2705
Barra Funda - São Paulo - SP
CEP 01139-003

operacional@manupa.com.br
(11) 2478-2918
manupa.com.br

Filiais

Avenida Bernardo Manuel, 10.360 - lj 03
Mondubim - Fortaleza - CE
CEP 60761-740

Rua João Pessoa de Mattos, 530
Praia da Costa - Vila Velha - ES
CEP 29101-115

Rua Leonardo Rodrigues da Silva, 248 - sl 614
Pitangueiras - Lauro de Freitas - BA
42701-420

Avenida H. Rubens de Mendonça, 157 - sl 304, bl A
Baú - Cuiabá - MT
CEP 78003-900

Avenida Tefê, 204 - sl 01
Japlim I - Manaus - AM
CEP 69078-000

MANUPA

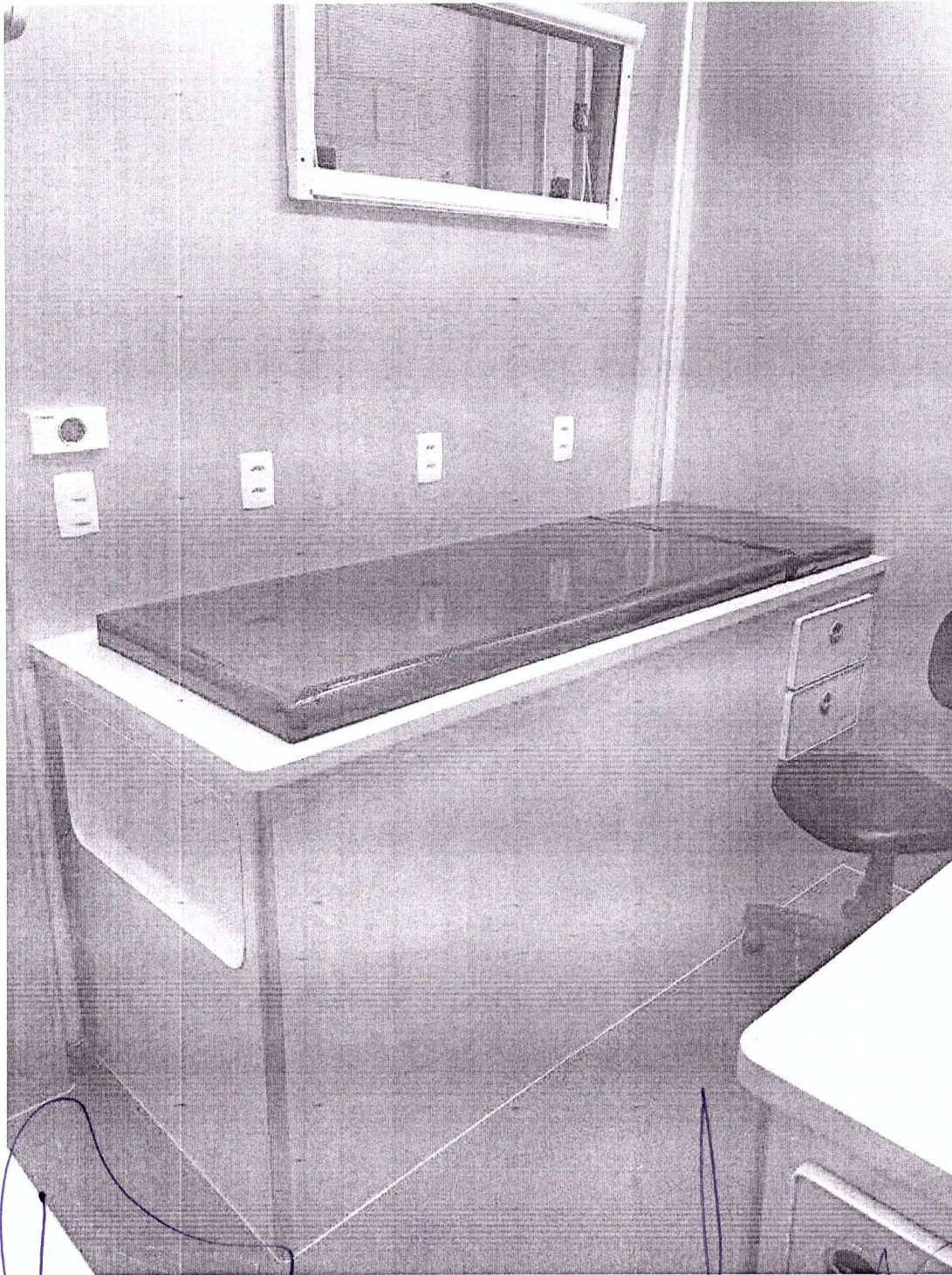

Matriz

Av Marques de São Vicente 1619 - sl 2705
Barra Funda - São Paulo - SP
CEP 01139-003

operacional@manupa.com.br
(11) 2478-2818
manupa.com.br

Filiais

Avenida Bernardo Manuel, 10.360 - lj 03
Mondubim - Fortaleza - CE
CEP 60761-740

Rua João Pessoa de Mattos, 530
Praia da Costa - Vila Velha - ES
CEP 29101-115

Rua Leonardo Rodrigues da Silva, 248 - sl 614
Pitangueiras - Lauro de Freitas - BA
42701-420

Avenida H. Rubens de Mendonça, 157 - sl 304, bl A
Baú - Cuiabá - MT
CEP 78008-900

Avenida Tefê, 204 - sl 01
Japlim I - Manaus - AM
CEP 69078-000

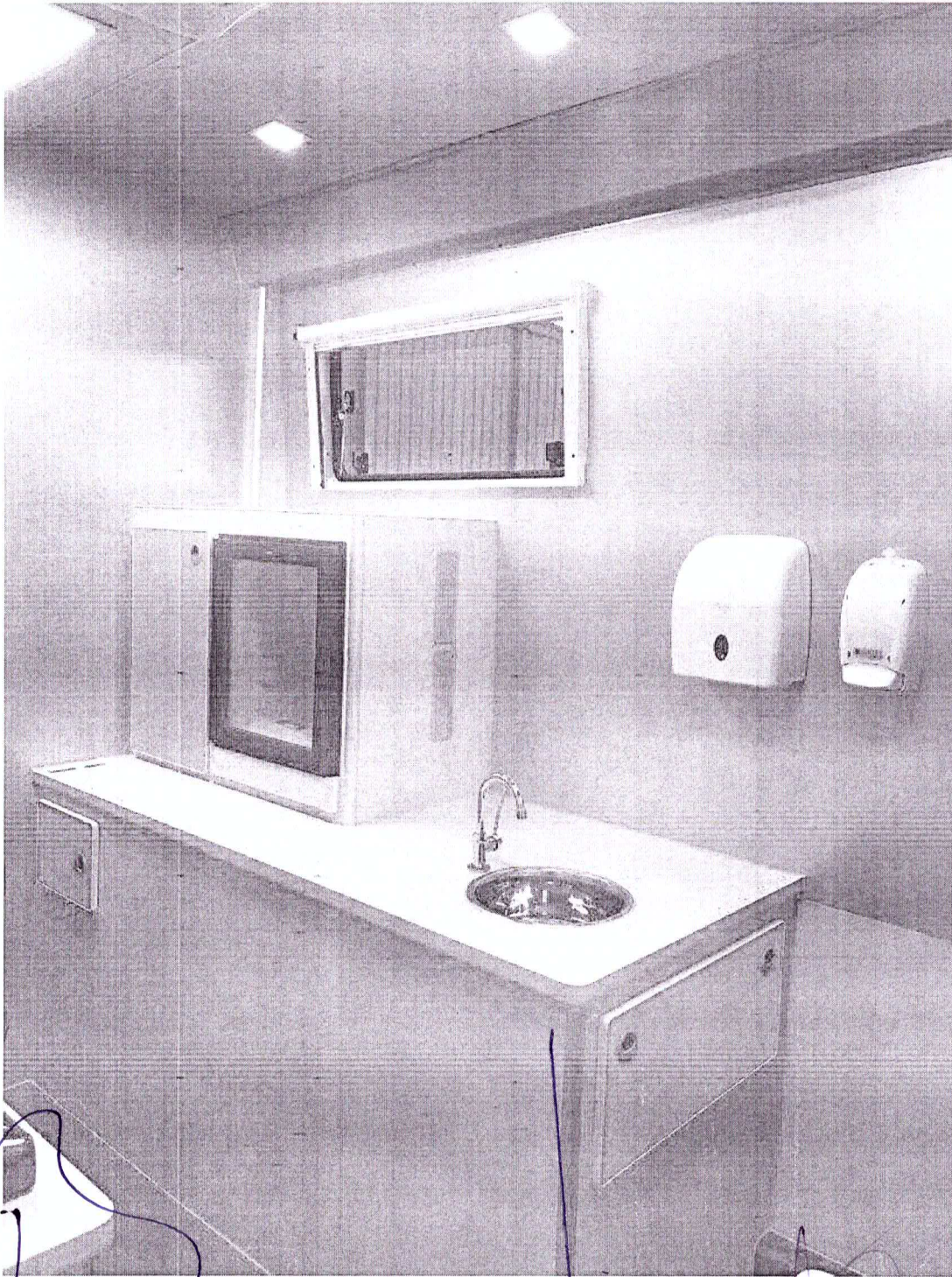

Matriz

Av Marques de São Vicente 1619 - sl 2705
Barra Funda - São Paulo - SP
CEP 01139-003

operacional@manupa.com.br
(11) 2478-2818
manupa.com.br

Filiais

Avenida Bernardo Manuel, 10.360 - lj 03
Mondubim - Fortaleza - CE
CEP 60761-740

Rua João Pessoa de Mattos, 530
Praia da Costa - Vila Velha - ES
CEP 29101-115

Rua Leonardo Rodrigues da Silva, 248 - sl 614
Pitangueiras - Lauro de Freitas - BA
42701-420

Avenida H. Rubens de Mendonça, 157 - sl 304, bl A
BaG - Cuiabá - MT
CEP 78008-900

Avenida Tefé, 204 - sl 01
Japlim I - Manaus - AM
CEP 69078-000



PROPOSTA

PROCESSO LICITATÓRIO N.º 02/2020-FMS

PREGÃO PRESENCIAL N.º 02/2020-FMS

DADOS DO FORNECEDOR:

Fornecedor: **MANUPA COMERCIO DE EQUIPAMENTOS E FERRAMENTAS EIRELI**
CNPJ/CPF: **03.093.776/0001-91**
Inscrição Estadual: 118.935.378.117 Inscrição Municipal: 5.887.370-8
Endereço : **AV MARQUES DE SAO VICENTE, 1619, SALA 2705, VARZEA DA BARRA FUNDA, SÃO PAULO/SP CEP: 01.139-003**
Telefone: **(19) 3661-4061** e-mail: manupa@manupa.com.br
menon@presencialconsultoria.com.br

Banco: 001 Agência: 0474-x Conta-corrente: 11898-2

DADOS DO RESPONSÁVEL PELA ASSINATURA DO CONTRATO:

Nome Manuella Jacob
Função Titular da Empresa
Data de Nascimento 08/10/1994 Estado Civil Solteira
Escolaridade Ensino Superior RG N° 40182722-7 Órgão emissor SSP-SP
CPF 372.532.828-50
Rua Traipu N° 542
Bairro Pacaembu Complemento Apto nº 8 Cidade São Paulo
Estado São Paulo CEP 01235-000 Telefone (11) 2935-1821
E-mail cotacao@manupa.com.br

Item	Descrição	Unid.	Quant.	Marca	Valor Unitário	Valor total
1	LOCAÇÃO DE VEÍCULO TIPO ONIBUS, EQUIPADO COM UNIDADE MÓVEL DE SAÚDE, ADAPTADA PARA ACESSIBILIDADE E COM AS SEGUINTEES ESPECIFICAÇÕES TÉCNICAS MÍNIMAS: CARROCERIA ANO 2008 OU SUPERIOR, ANO DA	Unid	1	Mercedes-Benz Caio Millennium	R\$ 345.000,00	R\$ 345.000,00

JOSE NILSON
MENON:03501184930

Assinado de forma digital por JOSE NILSON MENON:03501184930
Dados: 2020.05.06 11:36:47 -03'00'

Matr:

Filiais

Av Marques de São Vicente 1619 - sl 2705 Barra Funda - São Paulo - SP CEP 01139-003

Avenida Bernardo Manuel, 10.360 - lj 03 Mondubim - Fortaleza - CE CEP 60761-740

Rua Leonardo Rodrigues da Silva, 248 - sl 614 Pitangueiras - Lauro de Freitas - BA 42701-420

Avenida Tefê, 204 - sl 01 Japim I - Manaus - AM CEP 69078-000

operacional@manupa.com.br
(11) 2478-2816
manupa.com.br

Rua João Pessoa de Mattos, 530 Praia da Costa - Vila Velha - ES CEP 29101-115

Avenida H. Rubens de Mendonça, 157 - sl 304, bl A Baú - Cuiabá - MT CEP 78008-900

<p>ADAPTAÇÃO 2019 OU SUPERIOR, MOTOR DIESEL COM POTÊNCIA MÍNIMA DE 456CV OU SUPERIOR, CÂMBIO AUTOMÁTICO, SUSPENSÃO PNEUMÁTICA COM AJOELHAMENTO. TUDO CONFORME AS DEMAIS ESPECIFICAÇÕES E INSTALAÇÕES NECESSÁRIAS PREVISTAS NO TERMO DE REFERÊNCIA, ANEXO AO EDITAL. OBS: NÃO INCLUSO A MANUTENÇÃO PREVENTIVA, MOTORISTA, COMBUSTÍVEL, ÓLEO E PEÇAS DE MANUTENÇÃO.</p>				
---	--	--	--	--

Valor total: R\$ 345.000,00 (trezentos e quarenta e cinco Mil Reais)

- O prazo de validade da proposta é de 60 (sessenta) dias;
- Nos preços propostos estão incluídos todos os custos diretos e indiretos, inclusive frete, seguro, tributos, bem como quaisquer outras despesas incidentes ou que venham a incidir sobre o fornecimento do objeto da licitação;
- Declaramos, **expressamente**, que estamos de pleno acordo com todas as condições estabelecidas no Edital e seus anexos.

São Paulo, 11 de maio de 2020

JOSE NILSON

MENON:03501184930

Assinado de forma digital por JOSE

NILSON MENON:03501184930

Dados: 2020.05.06 11:37:16 -03'00'

MANUPA COMERCIO DE EQUIPAMENTOS E FERRAMENTAS EIRELI

03.093.776/0001-91

JOSÉ NILSON MENON

Cargo: PROCURADOR CPF: 035.011.849-30

RG: 7.866.827-0 Órgão Expedidor SSP/PR

Matriz

Filiais

Av. Marques de São Vicente 1619 - sl 2705
Barra Funda - São Paulo - SP
CEP 01139-003

operacional@manupa.com.br
(11) 2478-2818
manupa.com.br

Avenida Bernardo Manuel, 10.360 - II 03
Mondubim - Fortaleza - CE
CEP 60761-740

Rua João Pessoa de Mattos, 530
Praia da Costa - Vila Velha - ES
CEP 29101-115

Rua Leonardo Rodrigues da Silva, 248 - sl 614
Pitangueiras - Lauro de Freitas - BA
42701-420

Avenida H. Rubens de Mendonça, 157 - sl 304, bl A
Baú - Cuiabá - MT
CEP 76006-600

Avenida Tefé, 204 - sl 01
Japlim I - Manaus - AM
CEP 69076-000