

ESTADO DE SANTA CATARINA  
PREFEITURA MUNICIPAL DE JAGUARUNA

**EDITAL DE LICITAÇÃO**  
**PROCESSO LICITATÓRIO Nº 27/2020 - PMJ**  
**TOMADA DE PREÇOS Nº 07/2020 - PMJ**

CONTRATAÇÃO DE PESSOA JURÍDICA PARA FORNECIMENTO E APLICAÇÃO DE  
PAVIMENTAÇÃO ASFÁLTICA EM CBUQ, EM DIVERSOS LOGRADOUROS NO  
MUNICÍPIO DE JAGUARUNA/SC

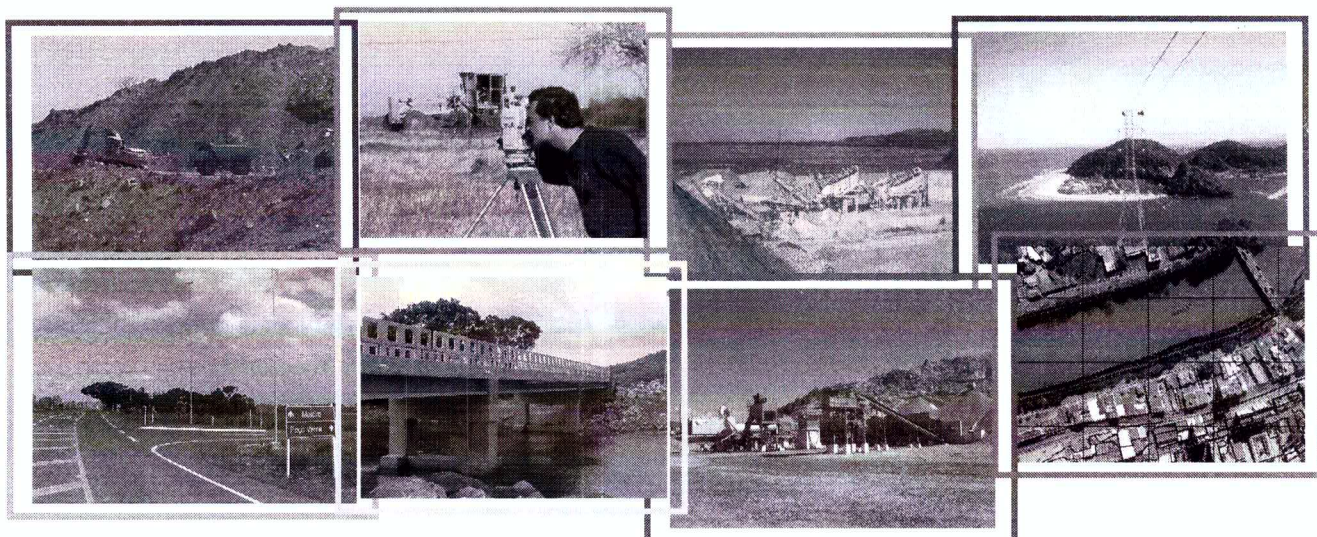

**VOLUME 02**  
**PROPOSTA DE PREÇOS**

MAIO DE 2020

A large, stylized handwritten signature in blue ink, likely belonging to the official responsible for the document.



## PROPOSTA DE PREÇOS

### SUMÁRIO

1. CARTA DE APRESENTAÇÃO DA PROPOSTA
2. PLANILHA ORÇAMENTÁRIA
3. CRONOGRAMA FÍSICO FINANCEIRO
4. PLANILHA BDI
5. DADOS DO PROPONENTE



## 1. CARTA DE APRESENTAÇÃO DA PROPOSTA

Criciúma, 25 de maio de 2020.

**PREFEITURA MUNICIPAL DE JAGUARUNA**

Av. Duque de Caxias, 290 – Centro  
Jaguaruna, SC



**Referência:** EDITAL DE TOMADA DE PREÇOS Nº. 07/2020.

**Assunto: PROPOSTA DE PREÇOS**

Prezados Senhores,

**SETEP CONSTRUÇÕES S.A.**, estabelecida a Rua Francisco Martinhago, 258, no bairro Mina do Mato, na cidade de Criciúma, estado de Santa Catarina, inscrita no CNPJ/MF sob o nº 83.665.141.00001/50, vem pela presente, submeter à apreciação de V.Sª a nossa proposta relativa à licitação em epígrafe, declarando que:

1. Executaremos os trabalhos pelo **VALOR GLOBAL DE R\$ 715.500,00 (setecentos e quinze mil e quinhentos reais)**, considerando-se os quantitativos, constantes da planilha orçamentária, sendo:
2. O prazo de execução da obra será de 120 (cento e vinte) dias, contados a partir da emissão da ordem de serviço.
3. Manteremos válida a proposta por um prazo de 60 (sessenta) dias corridos, contados da abertura da licitação.

Atenciosamente,

  
**José Carlos de Souza**  
DIRETOR COMERCIAL  
RG Nº 537.723-4 SSP-SC  
CPF Nº 376.562.959-68

**SETEP CONSTRUÇÕES S.A.**

  
MARCELO C. DEL MORO - Eng.º Civil  
CREA 082047-0 - Responsável Técnico



## 2. PLANILHA ORÇAMENTÁRIA

*[Handwritten signature in blue ink]*



ESTADO DE SANTA CATARINA  
 PREFEITURA MUNICIPAL DE JAGUARUNA-SC  
 TOMADA DE PREÇOS Nº. 03/2020  
 OBJETO: CONTRATAÇÃO DE PESSOA JURÍDICA PARA FORNECIMENTO E APLICAÇÃO DE PAVIMENTAÇÃO ASFÁLTICA EM CBUQ, EM DIVERSOS LOGRADOUROS NO MUNICÍPIO DE JAGUARUNA/SC  
 SETEP CONSTRUÇÕES S.A. - CNPJ: 83.665.141/0001-50

DATA 04/05/2020 BDI: 22,00 %

PLANILHA ORÇAMENTÁRIA						
ITEM	CÓDIGO SINAPI/SC	DESCRIÇÃO	UN.	QUANT.	PREÇO MÁXIMO	TOTAL (R\$)
1	SINAPI 95995	Execução de pavimento com aplicação de concreto asfáltico usinado a quente - CBUQ, camada de rolamento - Exclusive Carga e Transporte.	m³	600,00	975,00	585.000,00
2	SINAPI 96401	Imprimação com asfalto diluído - CM30	m²	15.000,00	6,80	102.000,00
3	SINAPI 96402	Pintura de ligação com emulsão asfáltica - RR-2C	m²	15.000,00	1,90	28.500,00
<b>TOTAL</b>						<b>R\$ 715.500,00</b>

SETEP CONSTRUÇÕES S.A.

MARCELO C. DELMORO - Eng.º Civil  
 CREA 082047-8 - Responsável Técnico

SETEP CONSTRUÇÕES S.A.

JOSÉ CARLOS DE SOUZA  
 DIRETOR COMERCIAL



### 3. CRONOGRAMA FÍSICO FINANCEIRO

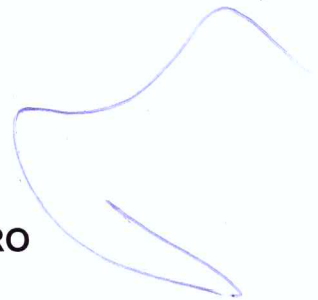

ESTADO DE SANTA CATARINA  
 PREFEITURA MUNICIPAL DE JAGUARUNA-SC  
 TOMADA DE PREÇOS N.º 03/2020  
 OBJETO: CONTRATAÇÃO DE PESSOA JURÍDICA PARA FORNECIMENTO E APLICAÇÃO DE PAVIMENTAÇÃO ASFÁLTICA EM CBUQ, EM DIVERSOS LOGRADOUROS NO MUNICÍPIO DE SETEP CONSTRUÇÕES S.A. - CNPJ: 83.665.141/0001-50

DATA 04/05/2020 BDI: 22,00 %

CRONOGRAMA FÍSICO-FINANCEIRO

CÓDIGO	DESCRIÇÃO	Total	%	30 DIAS		60 DIAS		90 DIAS		120 DIAS	
				R\$	%	R\$	%	R\$	%	R\$	%
1	Execução de pavimento com aplicação de concreto asfáltico usinado a quente - CBUQ, camada de rolamento - Exclusive Carga e Transporte.	585.000,00	81,76%	146.250,00	25,00%	146.250,00	25,00%	146.250,00	25,00%	146.250,00	25,00%
2	Imprimação com asfalto diluído - CM30	102.000,00	14,26%	25.500,00	25,00%	25.500,00	25,00%	25.500,00	25,00%	25.500,00	25,00%
3	Pintura de ligação com emulsão asfáltica - RR-2C	28.500,00	3,98%	7.125,00	25,00%	7.125,00	25,00%	7.125,00	25,00%	7.125,00	25,00%
MENSAL %			100,00%		25,00%		25,00%		25,00%		25,00%
ACUMULADO %			100,00%		25,00%		50,00%		75,00%		100,00%
MENSAL R\$		715.500,00		178.875,00		178.875,00		178.875,00		178.875,00	
ACUMULADO R\$		715.500,00		178.875,00		357.750,00		536.625,00		715.500,00	



SETEP CONSTRUÇÕES S.A.  
 MARCELO C. DEL MORO - Eng.º Civil  
 CREA 082047-0 - Responsável Técnico

SETEP CONSTRUÇÕES S.A.  
 JOSÉ CARLOS DE SOUZA  
 DIRETOR COMERCIAL



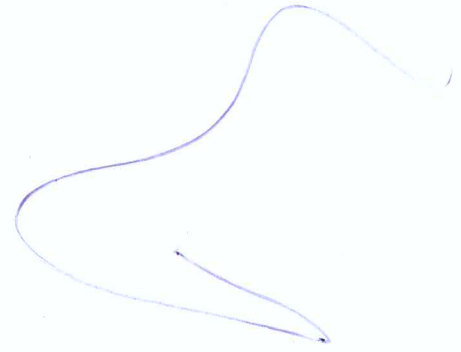

#### 4. PLANILHA BDI

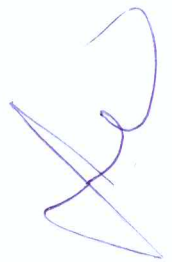

Agente Promotor  
Prefeitura Municipal de Jaguaruna  
Empreendimento  
Localização  
Programa  
Número do Contrato

**Composição do BDI para obras com mão-de-obra onerada**

**TIPO DE OBRA**

Construção de Rodovias e Ferrovias

ITEM	DESCRIÇÃO ANALÍTICA	SIGLAS	PERCENTUAL	SITUAÇÃO	1º QUARTIL (MÍNIMO)	3º QUARTIL (MÁXIMO)
1	ADMINISTRAÇÃO CENTRAL	AC	4,00%	OK	3,80%	4,67%
2	SEGURO E GARANTIA	S + G	0,74%	OK	0,32%	0,74%
3	RISCO	R	0,97%	OK	0,50%	0,97%
4	DESPESAS FINANCEIRAS	DF	1,20%	OK	1,02%	1,21%
5	LUCRO	L	7,60%	OK	6,64%	8,69%
6	TAXA REPRESENTATIVA DE TRIBUTOS	I = PIS+COFINS+ISS+CPRB	5,65%	OK	3,65%	8,65%
6.1	PIS	PIS	0,65%	OK	0,65%	0,65%
6.2	COFINS	COFINS	3,00%	OK	3,00%	3,00%
6.3	CONTRIBUIÇÃO PREVIDENCIÁRIA SOBRE A RECEITA BRUTA	CPRB	0,00%	OK	0,00%	0,00%
6.4	ISS	ISS	2,00%	OK	2,00%	5,00%
Alíquota ISS: 2,00%			Base de cálculo: 100,00%			
			Mão-de-obra desonerada <input type="checkbox"/>			

LIMITE CONFORME ACÓRDÃO TCU 2.622/2013

Fórmula - Acórdão TCU 2.622/2013:

$$BDI = \frac{(1 + AC + S + R + G)(1 + DF)(1 + L)}{(1 - I)} - 1$$

**BDI**      **22,00%**

OK!

Obs: Para pagamento de material em canteiro, quando possível nos programas do Gestor, o BDI de Materiais deve ser limitado a 12,00%.

**Eu, responsável técnico pelo orçamento, declaro para os devidos fins, que a opção pela oneração sobre a folha de pagamento é mais adequada para a administração pública.**

**Declaração do Tomador dos Recursos:**

Declaro, conforme legislação tributária municipal, que a alíquota do ISS é de 2% e a sua base de cálculo é de 100% sobre o valor total do orçamento.

Responsável indicado pelo Tomador  
Nome: José Carlos de Souza  
Cargo: Diretor Comercial  
CPF: 3/76.562.959-68

Criciúma, 25 de maio de 2020  
Data

Responsável Técnico pela Composição do BDI  
Nome: Marcelo Crisiel Del Miro  
Registro: CREA/SC 082047-0  
ART/RRT:





## 5. DADOS DO PROPONENTE

Handwritten blue ink scribbles and a signature.



## DADOS DO PROPONENTE

SETEP CONSTRUÇÕES S.A.  
Rua Francisco Martinhago, 258 – Bairro Mina do Mato.  
88.810-500 - Criciúma, Santa Catarina.  
Fone: (48) 2102-5100  
Fax: (48) 2102-5131  
CNPJ/MF nº 83.665.141/0001-50  
E-mail: [contratos@setep.com.br](mailto:contratos@setep.com.br)  
Inscrição Municipal nº 2440  
Endereço bancário: Banco do Brasil, agência 3422-3, conta corrente 2124-5.

Criciúma, 25 de maio de 2020.

  
**José Carlos de Souza**  
DIRETOR COMERCIAL  
RG Nº 537.723-4 SSP-SC  
CPF Nº 376.562.959-68