

ESTADO DE SANTA CATARINA
PREFEITURA MUNICIPAL DE JAGUARUNA

EDITAL DE LICITAÇÃO
PROCESSO LICITATÓRIO Nº 45/2020 - PMJ
TOMADA DE PREÇOS Nº 09/2020 - PMJ

CONTRATAÇÃO DE PESSOA JURÍDICA PARA FORNECIMENTO E APLICAÇÃO DE
PAVIMENTAÇÃO ASFÁLTICA EM CBUQ, EM DIVERSOS LOGRADOUROS NO
MUNICÍPIO DE JAGUARUNA/SC

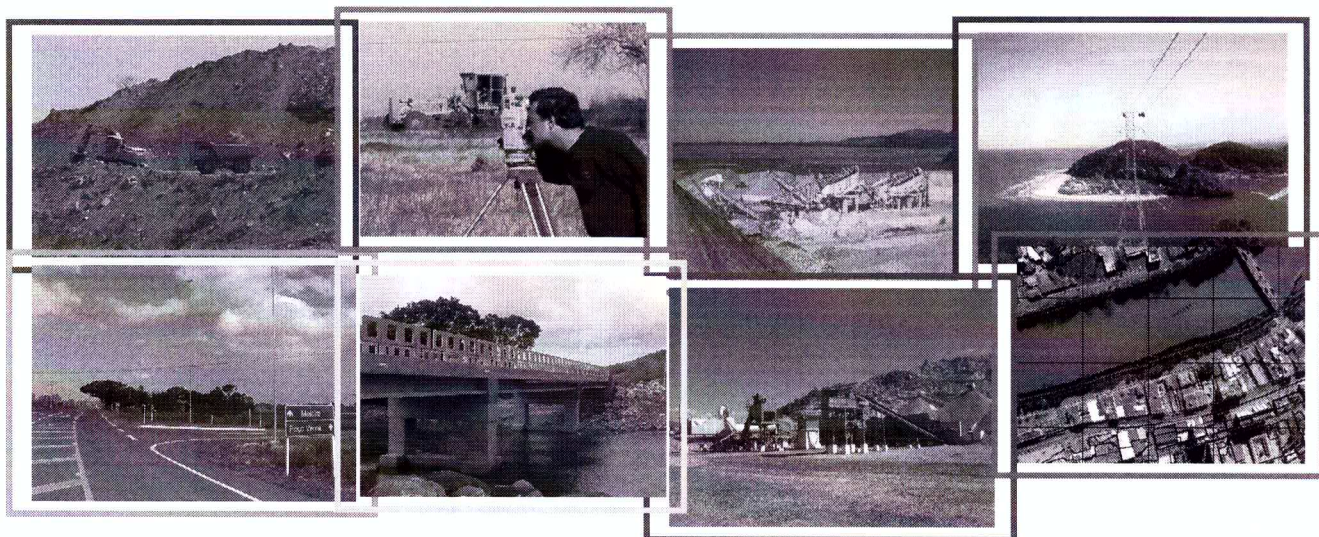

VOLUME 02
PROPOSTA DE PREÇOS

A handwritten signature in blue ink, consisting of a large, stylized 'S' followed by a smaller, more intricate mark.

NOVEMBRO DE 2020

PROPOSTA DE PREÇOS

SUMÁRIO

1. CARTA DE APRESENTAÇÃO DA PROPOSTA ✓
2. PLANILHA ORÇAMENTÁRIA ✓
3. CRONOGRAMA FÍSICO FINANCEIRO ✓
4. PLANILHA BDI ✓
5. DADOS DO PROPONENTE ✓

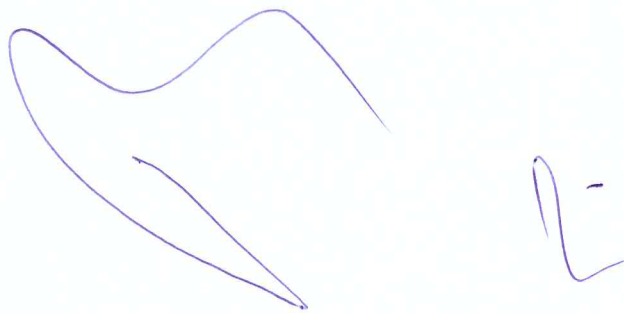

1. CARTA DE APRESENTAÇÃO DA PROPOSTA

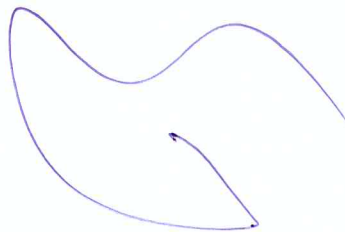

Criciúma, 03 de novembro de 2020.

83 665 141/0001-50

AO
MUNICÍPIO DE JAGUARUNA
Comissão Permanente de Licitações
Av. Duque de Caxias, 290 – Centro
Jaguaruna, SC**SETEP CONSTRUÇÕES S.A.**RUA FRANCISCO MARTINHAGO, 258
B. MINA DO MATO - CEP 88810-500

CRICIÚMA - SC

Referência: EDITAL DE TOMADA DE PREÇOS Nº. 09/2020.**Assunto:** PROPOSTA DE PREÇOS

Prezados Senhores,

Pela presente submetemos à apreciação de V. S^a a nossa proposta para “ **CONTRATAÇÃO DE PESSOA JURÍDICA PARA FORNECIMENTO E APLICAÇÃO DE PAVIMENTAÇÃO ASFÁLTICA EM CBUQ, EM DIVERSOS LOGRADOUROS NO MUNICÍPIO DE JAGUARUNA/SC, OBEDECENDO INTEGRALMENTE ÀS ESPECIFICAÇÕES E DETERMINAÇÕES PREVISTAS NO TERMO DE REFERÊNCIA ANEXO AO EDITAL**, objeto do Edital de Tomada de Preços nº 09/2020-PMJ, pelo valor global de **R\$ 1.629.384,00 (Um milhão, seiscentos e vinte e nove mil e trezentos e oitenta e quatro reais)**, conforme planilha orçamentária anexa, com **prazo de execução de 120 (cento e vinte) dias corridos**.

- a) Caso nos seja adjudicado o objeto da presente licitação, nos comprometemos a assinar o contrato no prazo determinado no documento de convocação, indicando para esse fim o Senhor José Carlos de Souza, Diretor Comercial, portador da cédula de identidade nº 537.723, expedida pela SSP/SC, e inscrito no CPF sob o nº 376.562.959-68, representante legal da empresa;
- b) Informamos que nosso BDI é de 22% (vinte e dois por cento);
- c) Informamos que o prazo de validade de nossa proposta é de 60 (sessenta) dias corridos, a contar da data de abertura de licitação;
- d) Finalizando, declaramos que estamos de pleno acordo com as condições estabelecidas na Licitação e seus anexos.

Atenciosamente,

José Carlos de Souza
DIRETOR COMERCIAL
RG Nº 537.723-4 SSP-SC
CPF Nº 376.562.959-68
SETEP CONSTRUÇÕES S.A.
MARCELO C. DEL MORO - Eng^o. Civil
CREA 082947-0 - Responsável Técnico

2. PLANILHA ORÇAMENTÁRIA

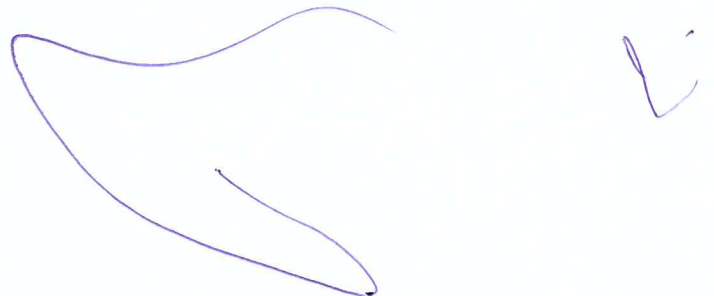

ESTADO DE SANTA CATARINA
PREFEITURA MUNICIPAL DE JAGUARUNA
TOMADA DE PREÇOS Nº 09/2020-PMJ
CONTRATAÇÃO DE PESSOA JURÍDICA PARA FORNECIMENTO E APLICAÇÃO DE PAVIMENTAÇÃO
ASFÁLTICA EM CBUQ, EM DIVERSOS LOGRADOUROS NO MUNICÍPIO DE JAGUARUNA/SC
SETEP CONSTRUÇÕES S. A. - CNPJ Nº 83.665.141/0001-50

CRICIÚMA, 03 DE NOVEMBRO DE 2020

PLANILHA ORÇAMENTÁRIA							
ITEM	DESCRIÇÃO	UN	QUANT.	CUSTO UNITÁRIO R\$	BDI	PREÇO UNITÁRIO R\$	PREÇO TOTAL R\$
1	EXECUÇÃO DE PAVIMENTO COM APLICAÇÃO DE CONCRETO ASFÁLTICO USINADO À QUENTE - CBUQ, CAMADA DE ROLAMENTO - EXCLUSIVE CARGA E TRANSPORTE (SINAPI 95995)	m³	1.200,00	963,58	22,00%	1.175,57	1.410.684,00
2	IMPRIMAÇÃO COM ASFALTO DILUÍDO - CM-30 (SINAPI 96401)	m²	30.000,00	4,33	22,00%	5,28	158.400,00
3	PINTURA DE LIGAÇÃO COM EMULSÃO ASFÁLTICA - RR-2C (SINAPI 96402)	m²	30.000,00	1,65	22,00%	2,01	60.300,00
TOTAL GLOBAL							1.629.384,00

SETEP CONSTRUÇÕES S.A.

MARCELO C. DELMORO - Eng.º Civil
CREA 082047-0 - Responsável Técnico

SETEP CONSTRUÇÕES S.A.

JOSÉ CARLOS DE SOUZA
DIRETOR COMERCIAL

3. CRONOGRAMA FÍSICO FINANCEIRO

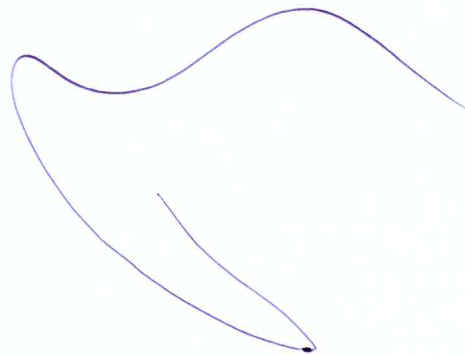



ESTADO DE SANTA CATARINA
PREFEITURA MUNICIPAL DE JAGUARUNA
TOMADA DE PREÇOS Nº 09/2020-PMJ
CONTRATAÇÃO DE PESSOA JURÍDICA PARA FORNECIMENTO E APLICAÇÃO DE PAVIMENTAÇÃO ASFÁLTICA EM CBUQ, EM DIVERSOS
LOGRADOUROS NO MUNICÍPIO DE JAGUARUNA/SC
SETEP CONSTRUÇÕES S. A. - CNPJ Nº 83.665.141/0001-50

CRICIÚMA, 03 DE NOVEMBRO DE 2020

CRONOGRAMA FÍSICO-FINANCEIRO

ITEM	DESCRIÇÃO	TOTAL		30 DIAS		60 DIAS		90 DIAS		120 DIAS	
		R\$	%	R\$	%	R\$	%	R\$	%	R\$	%
1	EXECUÇÃO DE PAVIMENTO COM APLICAÇÃO DE CONCRETO ASFÁLTICO USINADO À QUENTE - CBUQ, CAMADA DE ROLAMENTO - EXCLUSIVE CARGA E TRANSPORTE (SINAPI 95995)	1.410.684,00	86,58%	352.671,00	25,00%	352.671,00	25,00%	352.671,00	25,00%	352.671,00	25,00%
2	IMPRIMAÇÃO COM ASFALTO DILUÍDO - CM-30 (SINAPI 96401)	158.400,00	9,72%	39.600,00	25,00%	39.600,00	25,00%	39.600,00	25,00%	39.600,00	25,00%
3	PINTURA DE LIGAÇÃO COM EMULSÃO ASFÁLTICA - RR-2C (SINAPI 96402)	60.300,00	3,70%	15.075,00	25,00%	15.075,00	25,00%	15.075,00	25,00%	15.075,00	25,00%
TOTAL NO PERÍODO				407.346,00	25,00%	407.346,00	25,00%	407.346,00	25,00%	407.346,00	25,00%
TOTAL ACUMULADO		1.629.384,00	100,00%	407.346,00	25,00%	814.692,00	50,00%	1.222.038,00	75,00%	1.629.384,00	100,00%

SETEP CONSTRUÇÕES S.A.

JOSÉ CARLOS DE SOUZA
DIRETOR COMERCIAL

SETEP CONSTRUÇÕES S.A.

MARCELO C. DE MORA Eng. Civil
CREA 082047-0 - Responsável Técnico

4. PLANILHA BDI

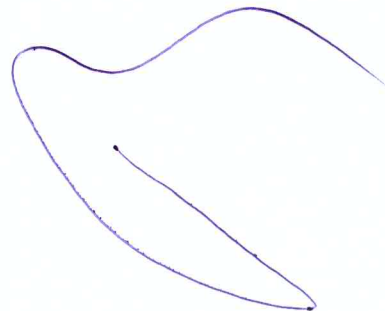

(Small handwritten mark)

Número do Contrato

Agente Promotor
Prefeitura Municipal de Jaguaruna
Empreendimento

Programa

Localização

Composição do BDI para obras com mão-de-obra onerada

TIPO DE OBRA

Construção de Rodovias e Ferrovias

COMPOSIÇÃO - BDI para Construção de Rodovias e Ferrovias

ITEM	DESCRIÇÃO ANALÍTICA	SIGLAS	PERCENTUAL	SITUAÇÃO	1º QUARTIL (MÍNIMO)	3º QUARTIL (MÁXIMO)
1	ADMINISTRAÇÃO CENTRAL	AC	4,00%	OK	3,80%	4,67%
2	SEGURO E GARANTIA	S + G	0,74%	OK	0,32%	0,74%
3	RISCO	R	0,97%	OK	0,50%	0,97%
4	DESPESAS FINANCEIRAS	DF	1,20%	OK	1,02%	1,21%
5	LUCRO	L	7,60%	OK	6,64%	8,69%
6	TAXA REPRESENTATIVA DE TRIBUTOS	I = PIS+COFINS+ISS+CPRB	5,65%	OK	3,65%	8,65%
6.1	PIS	PIS	0,65%	OK	0,65%	0,65%
6.2	COFINS	COFINS	3,00%	OK	3,00%	3,00%
6.3	CONTRIBUIÇÃO PREVIDENCIÁRIA SOBRE A RECEITA BRUTA	CPRB	0,00%	OK	0,00%	0,00%
6.4	ISS	ISS	2,00%	OK	2,00%	5,00%

Alíquota ISS: 2,00%

Base de cálculo: 100,00%

Mão-de-obra desonerada

LIMITE CONFORME ACORDÃO TCU 2.622/2013

Fórmula - Acórdão TCU 2.622/2013:

$$BDI = \frac{(1 + AC + S + R + G)(1 + DF)(1 + L)}{(1 - I)} - 1$$

BDI 22,00%

OK!

Obs¹: Para pagamento de material em canteiro, quando possível nos programas do Gestor, o BDI de Materiais deve ser limitado a 12,00%.

Eu, responsável técnico pelo orçamento, declaro para os devidos fins, que a opção pela oneração sobre a folha de pagamento é mais adequada para a administração pública.

11/11/2011, 03 de novembro de 20
Data

Responsável Técnico pela Composição do BDI

Nome: Marcelo Crisiel Del Mero
Registro: CREA/SC 082047-0
ART/RRT:

Declaração do Tomador dos Recursos:

Declaro, conforme legislação tributária municipal, que a alíquota do ISS é de 2% e a sua base de cálculo é de 100% sobre o valor total do orçamento.

Responsável indicado pelo Tomador

Nome: José Carlos de Souza
Cargo: Diretor Comercial
CPF: 376.562.959-68

5. DADOS DO PROPONENTE

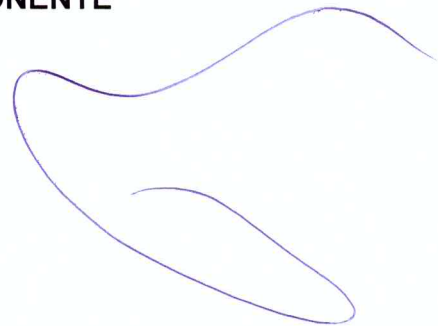

DADOS DO PROPONENTE

SETEP CONSTRUÇÕES S.A.

Rua Francisco Martinhago, 258 – Bairro Mina do Mato.

88.810-500 - Criciúma, Santa Catarina.

Fone: (48) 2102-5100

Fax: (48) 2102-5131

CNPJ/MF nº 83.665.141/0001-50

E-mail: contratos@setep.com.br

Inscrição Municipal nº 2440

Endereço bancário: Banco do Brasil, agência 3422-3, conta corrente 2124-5.

Criciúma, 03 de novembro de 2020.



José Carlos de Souza
DIRETOR COMERCIAL
RG Nº 537.723-4 SSP-SC
CPF Nº 376.562.959-68