

ESTADO DE SANTA CATARINA  
PREFEITURA MUNICIPAL DE JAGUARUNA

**PROCESSO LICITATÓRIO Nº 016/2021 - PMJ  
CONCORRÊNCIA PÚBLICA Nº 01/2021**

EXECUÇÃO DOS SERVIÇOS DE PAVIMENTAÇÃO ASFÁLTICA, INCLUINDO  
TERRAPLANAGEM, DRENAGEM PLUVIAL, OAC, OBRAS COMPLEMENTARES E  
SINALIZAÇÃO VIÁRIA DA RODOVIA MUNICIPAL EMÍDIO RICARDO, TRECHO OLHO  
D'ÁGUA, POÇOS, NO MUNICÍPIO DE JAGUARUNA

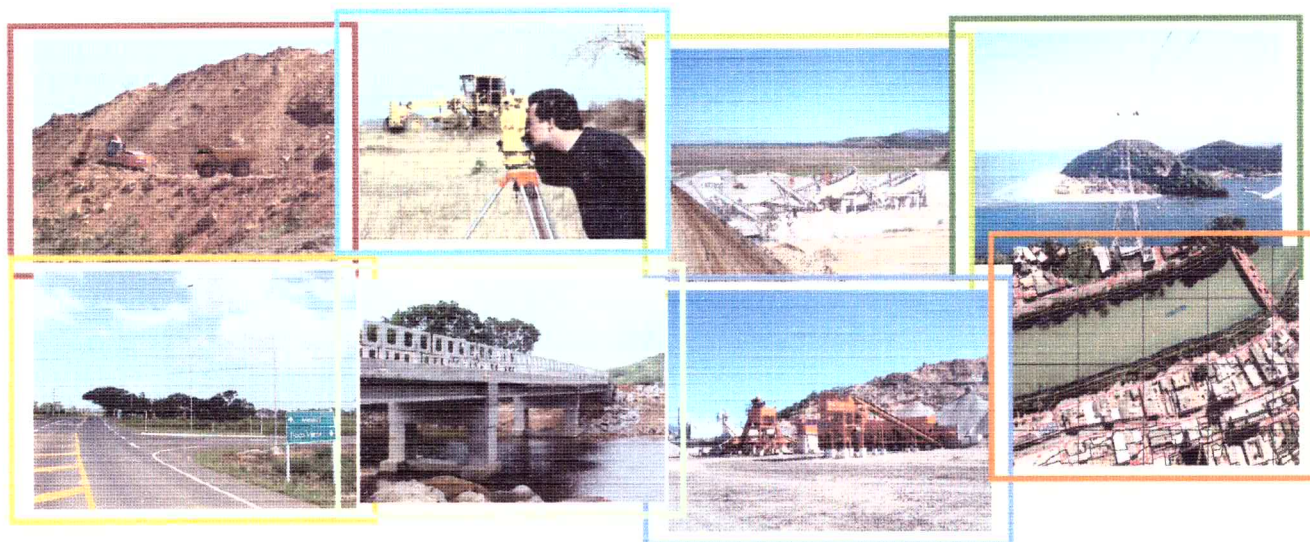

VOLUME 02  
PROPOSTA DE PREÇOS

ABRIL DE 2021



**SETEP - CONSTRUÇÕES S.A.**



ESTADO DE SANTA CATARINA  
PREFEITURA MUNICIPAL DE JAGUARUNA

**PROCESSO LICITATÓRIO Nº 016/2021 - PMJ  
CONCORRÊNCIA PÚBLICA Nº 01/2021**

EXECUÇÃO DOS SERVIÇOS DE PAVIMENTAÇÃO ASFÁLTICA, INCLUINDO TERRAPLANAGEM, DRENAGEM PLUVIAL, OAC, OBRAS COMPLEMENTARES E SINALIZAÇÃO VIÁRIA DA RODOVIA MUNICIPAL EMÍDIO RICARDO, TRECHO OLHO D'ÁGUA, POÇOS, NO MUNICÍPIO DE JAGUARUNA

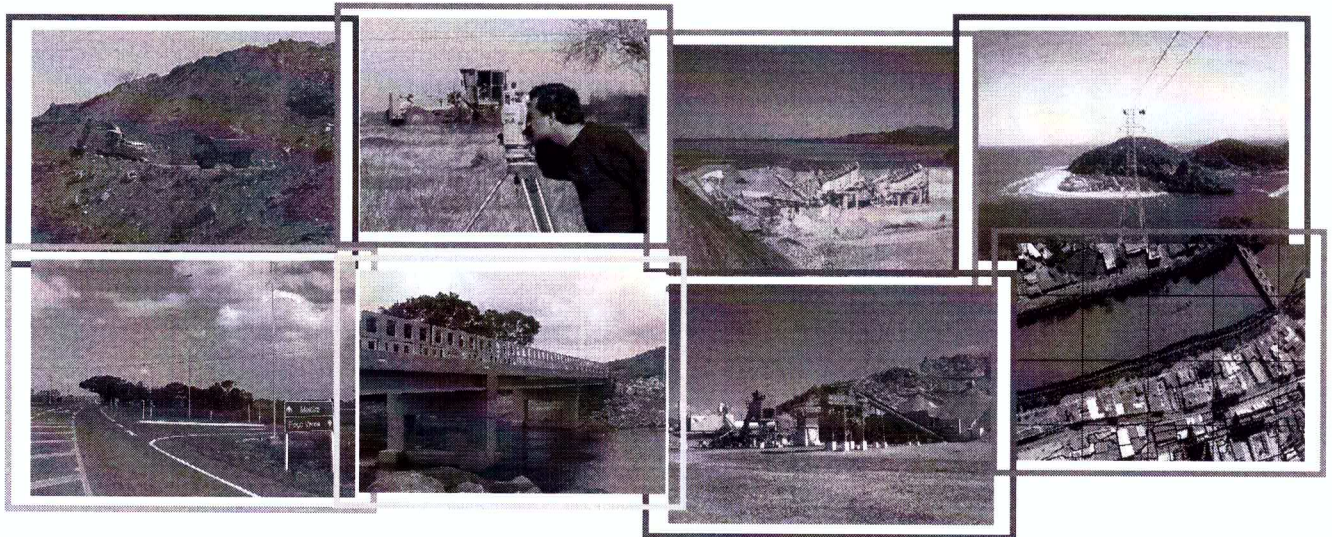

VOLUME 02  
PROPOSTA DE PREÇOS

ABRIL DE 2021

## PROPOSTA DE PREÇOS

### SUMÁRIO

1. CARTA DE APRESENTAÇÃO DA PROPOSTA
2. PLANILHA ORÇAMENTÁRIA
3. CRONOGRAMA FÍSICO-FINANCEIRO
4. DADOS DO PROPONENTE

*x*

*[Handwritten signatures and scribbles in blue ink]*

## 1. CARTA DE APRESENTAÇÃO DA PROPOSTA

*d*

*[Handwritten signature]*

*[Handwritten signature]*

*[Handwritten signature]*

*[Handwritten signature]*

*[Handwritten signature]*



CONCORRÊNCIA PÚBLICA Nº 01/2021 - PMJ  
PROCESSO LICITATÓRIO Nº 016/2021 - PMJ

83 665 141/0001-50

SETEP CONSTRUÇÕES S.A.

RUA FRANCISCO MARTINHAGO, 258  
B. MINA DO MATO - CEP 88810-500

PROPOSTA DE PREÇOS

CRICIÚMA

30

À PREFEITURA MUNICIPAL DE JAGUARUNA

OBJETO: EXECUÇÃO DOS SERVIÇOS DE PAVIMENTAÇÃO ASFÁLTICA, INCLUINDO TERRAPLANAGEM, DRENAGEM PLUVIAL, OAC, OBRAS COMPLEMENTARES E SINALIZAÇÃO VIÁRIA DA RODOVIA MUNICIPAL EMÍDIO RICARDO, TRECHO OLHO D'ÁGUA, POÇOS, NO MUNICÍPIO DE JAGUARUNA

Prezados Senhores,

SETEP CONSTRUÇÕES S. A., estabelecida a Rua Francisco Martinhago, nº258, no bairro Mina do Mato, na cidade de Criciúma, estado de Santa Catarina, inscrita no CNPJ/MF sob o nº 83.665.141.00001/50, telefone (48) 2102-5100, e-mail contratos@setep.com.br, vem pelo presente, submeter à apreciação de V.S.<sup>a</sup> a nossa proposta relativa à licitação em epígrafe, declarando que:

- a) Executaremos os trabalhos pelo VALOR GLOBAL DE R\$ 8.614.540,79 (Oito milhões, seiscentos e quatorze mil, quinhentos e quarenta reais e setenta e nove centavos), sendo deste:
- Valor total dos materiais: R\$ 7.283.583,43 (Sete milhões, duzentos e oitenta e três mil, quinhentos e oitenta e três reais e quarenta e três centavos);
  - Valor total da mão de obra: R\$ 1.330.957,36 (Um milhão, trezentos e trinta mil, novecentos e cinquenta e sete reais e trinta e seis centavos);
- b) O prazo de execução da obra será de 180 dias, conforme cronograma físico financeiro, contados em dias corridos, a partir da assinatura da ordem de serviço;
- c) O prazo de validade da proposta será de 60 (sessenta) dias, contados da data de sua abertura;
- d) Endereço bancário: Banco do Brasil, agência 3422-3, conta corrente 2124-5.

Atenciosamente,

Criciúma, 28 de abril de 2021.

  
**José Carlos de Souza**  
DIRETOR COMERCIAL  
RG Nº 537.723-4 SSP/SP  
CPF Nº 376.562.959-68

SETEP CONSTRUÇÕES S.A.

MARCELO C. DEL MORO - Eng.º Civil  
CREA 082047-0 - Responsável Técnico

## 2. PLANILHA ORÇAMENTÁRIA

*[Handwritten mark]*

*[Handwritten signatures and marks]*





ESTADO DE SANTA CATARINA  
MUNICÍPIO DE JAGUARUNA  
CONCORRÊNCIA PÚBLICA Nº 01/2021  
EXECUÇÃO DOS SERVIÇOS DE PAVIMENTAÇÃO ASFÁLTICA, INCLUINDO TERRAPLANAGEM, DRENAGEM PLUVIAL, OAC, OBRAS COMPLEMENTARES E SINALIZAÇÃO VIÁRIA DA RODOVIA MUNICIPAL EMÍDIO RICARDO, TRECHO OLHO D'ÁGUA, POÇOS, NO MUNICÍPIO DE JAGUARUNA  
SETEP CONSTRUÇÕES S. A. - CNPJ: 83.865.141/0001-50

CRICIÚMA, 28 DE ABRIL DE 2021  
BDI: 24,63%

OBRAS COMPLEMENTARES E SINALIZAÇÃO VIÁRIA DA RODOVIA MUNICIPAL EMÍDIO RICARDO, TRECHO OLHO D'ÁGUA, POÇOS, NO MUNICÍPIO DE JAGUARUNA

ITEM	DISCRIMINAÇÃO DE SERVIÇOS	UN.	QUANT.	PREÇO UNITÁRIO (R\$)		PREÇO TOTAL (R\$)			
				MATERIAL	MÃO DE OBRA	MATERIAL	MÃO DE OBRA	GERAL	
<b>1 ADMINISTRAÇÃO LOCAL</b>									
1.1	SERVIÇOS TOPOGRÁFICOS PARA PAVIMENTAÇÃO, INCLUSIVE NOTA DE SERVIÇOS, ACOMPANHAMENTO E GREIDE	m²	138.000,00	0,21	0,11	0,32	28.980,00	15.180,00	44.160,00
1.2	ENGENHEIRO CIVIL PLENO COM ENCARGOS COMPLEMENTARES	h	660,00		111,36			73.497,60	73.497,60
1.3	ENCARREGADO GERAL COM ENCARGOS COMPLEMENTARES	h	1.320,00		34,14			45.064,80	45.064,80
1.4	TÉCNICO DE LABORATÓRIO COM ENCARGOS COMPLEMENTARES	h	660,00		27,67			18.262,20	18.262,20
1.5	AUXILIAR DE LABORATÓRIO COM ENCARGOS COMPLEMENTARES	H	660,00		32,86			21.687,60	21.687,60
1.6	LOCAÇÃO CONTAINER 2,30 X 6,00m, ALT. 2,50m, COM 1 SANITÁRIO, PARA ESCRITÓRIO, COMPLETO, SEM DIVISÓRIAS INTERNAS	mês	6,00	357,32	192,40	549,72	2.143,92	1.154,40	3.298,32
1.7	LOCAÇÃO SANITÁRIO QUÍMICO	mês	12,00	405,70	218,46	624,16	4.868,40	2.621,52	7.489,92
	<b>SUBTOTAL</b>						<b>35.992,32</b>	<b>177.468,12</b>	<b>213.460,44</b>
<b>2 TERRAPLANAGEM</b>									
2.1	DESMATAMENTO E LIMPEZA DO TERRENO - CONDIÇÃO 01	m²	49.436,94	0,30	0,05	0,35	14.831,08	2.471,85	17.302,93
2.2	ESCAVAÇÃO VERTICAL A CÉU ABERTO, EM OBRAS DE INFRAESTRUTURA, INCLUINDO CARGA, DESCARGA E TRANSPORTE, EM SOLO DE 1ª CATEGORIA COM ESCAVADEIRA HIDRÁULICA (CAÇAMBA: 0,8m³ / 111hp), FROTA DE 6 CAMINHÕES BASCULANTES DE 14m³, DMT DE 4km E VELOCIDADE MÉDIA 22 km/h, AF_05/2020	m³	45.352,78	11,34	2,00	13,34	514.300,53	90.705,56	605.006,09
2.3	COMPACTAÇÃO DE ATERROS 100% PROCTOR NORMAL	m³	45.352,78	2,71	0,48	3,19	122.906,04	21.769,33	144.675,37
2.4	ESCAVAÇÃO VERTICAL A CÉU ABERTO, EM OBRAS DE INFRAESTRUTURA, INCLUINDO CARGA, DESCARGA E TRANSPORTE, EM SOLO DE 1ª CATEGORIA COM ESCAVADEIRA HIDRÁULICA (CAÇAMBA: 0,8m³ / 111hp), FROTA DE 3 CAMINHÕES BASCULANTES DE 14m³, DMT ATÉ 1km E VELOCIDADE MÉDIA 14 km/h, AF_05/2020 (MATERIAL DE LIMPEZA)	m³	9.887,39	5,64	1,00	6,64	55.764,88	9.887,39	65.652,27
	<b>SUBTOTAL</b>						<b>707.802,53</b>	<b>124.834,13</b>	<b>832.636,66</b>
<b>3 PAVIMENTAÇÃO</b>									
3.1	REGULARIZAÇÃO DO SUBLEITO 100% PROCTOR NORMAL	m²	103.675,00	0,61	0,07	0,68	63.241,75	7.257,25	70.499,00
3.2	CAMADA DE MACADAME SECO	m³	12.873,63	52,13	5,79	57,92	671.102,33	74.538,32	745.640,65
3.3	TRANSPORTE COM CAMINHÃO BASCULANTE DE 12 m³, EM VIA URBANA PAVIMENTADA, - DMT 32,20km - P. ESPECÍFICO 1,85 t/m³	t x km	766.882,14	0,37	0,04	0,41	283.746,39	30.675,29	314.421,68
3.4	CAMADA DE BRITA GRADUADA	m³	12.574,74	88,17	9,80	97,97	1.108.714,83	123.232,45	1.231.947,28
3.5	TRANSPORTE COM CAMINHÃO BASCULANTE DE 12 m³, EM VIA URBANA PAVIMENTADA, - DMT 32,20km - P. ESPECÍFICO 2,30 t/m³	t x km	931.285,24	0,37	0,04	0,41	344.575,54	37.251,41	381.826,95
3.6	EXECUÇÃO DE IMPRIMAÇÃO COM ASFALTO DILUÍDO CM-30 AF_11/2019	m²	87.652,50	6,35	0,71	7,06	556.593,37	62.233,28	618.826,65
3.7	EXECUÇÃO DE PINTURA DE LIGAÇÃO COM EMULSÃO ASFÁLTICA RR-2C, AF_11/2019	m²	87.652,50	1,66	0,18	1,84	145.503,15	15.777,45	161.280,60
3.8	EXECUÇÃO DE PAVIMENTO COM APLICAÇÃO DE CONCRETO ASFÁLTICO, CAMADA DEROLAMENTO - EXCLUSIVE CARGA E TRANSPORTE, AF_11/2019	m³	3.118,05	865,37	96,15	961,52	2.698.266,93	299.800,51	2.998.067,44
3.9	TRANSPORTE COM CAMINHÃO BASCULANTE DE 12 m³, EM VIA URBANA PAVIMENTADA, - DMT 32,20km - P. ESPECÍFICO 2,5 t/m³	t x km	251.003,03	0,36	0,04	0,40	90.361,09	10.040,12	100.401,21
	<b>SUBTOTAL</b>						<b>5.962.105,38</b>	<b>660.805,08</b>	<b>6.622.911,46</b>
<b>4 DRENAGEM</b>									
4.1	ESCAVAÇÃO MECANIZADA DE VALA COM PROFUNDIDADE ATÉ 1,5m	m³	2.003,40	3,25	3,26	6,51	6.511,05	6.531,08	13.042,13
4.2	DRENO LONGITUDINAL PROFUNDO PARA CORTE EM SOLO - DPS 13 - TUBO PEAD E BRITA COMERCIAL	m	954,00	46,66	46,66	93,32	44.513,64	44.513,64	89.027,28

PLANILHA ORÇAMENTÁRIA

SETEP CONSTRUÇÕES S.A.

MARCELO C. DELMORO - Eng.º Civil  
CREA 08204740 - Responsável Técnico

SETEP CONSTRUÇÕES S.A.

JOSÉ CARLOS DE SOUZA  
DIRETOR COMERCIAL



ESTADO DE SANTA CATARINA  
MUNICÍPIO DE JAGUARUNA  
CONCORRÊNCIA PÚBLICA Nº 01/2021  
EXECUÇÃO DOS SERVIÇOS DE PAVIMENTAÇÃO ASFÁLTICA, INCLUINDO TERRAPLANAGEM, DRENAGEM PLUVIAL, OAC, OBRAS COMPLEMENTARES E  
SINALIZAÇÃO VIÁRIA DA RODOVIA MUNICIPAL EMÍDIO RICARDO, TRECHO OLHO D'ÁGUA, POÇOS, NO MUNICÍPIO DE JAGUARUNA  
SETEP CONSTRUÇÕES S. A. - CNPJ: 83.665.141/0001-50

CRICIÚMA, 28 DE ABRIL DE 2021  
BDI: 24,63%

ITEM	UN.	QUANT.	DISCRIMINAÇÃO DE SERVIÇOS	PREÇO UNITÁRIO (R\$)		PREÇO TOTAL (R\$)		
				MATERIAL	MÃO DE OBRA	MATERIAL	MÃO DE OBRA	GERAL
4.3	un	2,00	BOCA DE SAÍDA PARA DRENO LONGITUDINAL PROFUNDO - BSD 01 - TUBO DE PEAD - ÁREA E BRITA COMERCIAIS	87,44	87,45	174,89	174,90	349,78
4.4	m	90,00	TRANSPOSIÇÃO DE SEGMENTOS DE SARJETAS - TSS 02 - ÁREA E BRITA COMERCIAIS	93,40	93,40	186,80	8.406,00	16.812,00
			<b>SUBTOTAL</b>			<b>59.605,57</b>	<b>59.625,62</b>	<b>119.231,19</b>
<b>5</b>			<b>OBRAS DE ARTES CORRENTES</b>					
5.1	m³	487,45	ESCAV. DE VALAS PARA OBRAS DE ARTE CORRENTE EM SOLO	3,25	3,26	6,51	1.584,21	1.589,09
5.2	m³	414,33	REATERRO E APOLOAMENTO EM CAMADAS EM 20cm	9,52	9,53	19,05	3.944,43	3.948,56
5.3	kg	282,15	ARMAÇÃO EM AÇO CA-50 - FORNECIMENTO, PREPARO E COLOCAÇÃO	4,50	4,51	9,01	1.269,67	1.272,50
5.4	m²	14,25	FORMAS DE TABUAS DE PINHO - UTILIZAÇÃO DE 3 VEZES - FORNECIMENTO, INSTALAÇÃO E RETIRADA	44,65	44,65	89,30	636,27	636,26
5.5	m³	9,30	CONCRETO FCK = 15MPa, TRAÇO 1:3:4:3,5 (CIMENTO/ÁREA MÉDIA/BRITA 1) - PREPARO MECÂNICO COM BETONEIRA 400L. AF. 07/2016	157,37	157,38	314,75	1.463,55	1.463,63
5.6	un	5,00	BOCA DE LOBO SIMPLES - BLS 02 - ÁREA E BRITA COMERCIAIS	472,30	472,31	944,61	2.361,50	2.361,55
5.7	m	172,50	CORPO DE BSTC D=0,80m CA2 - ÁREA, BRITA E PEDRA DE MÃO COMERCIAIS	212,05	212,06	424,11	36.578,63	36.580,35
5.8	un	30,00	BOCA BSTC D=0,80m - ESCONDSIDADE 0º - ÁREA E BRITA COMERCIAIS - ALAS RETAS	501,07	501,07	1.002,14	15.032,10	15.032,10
5.9	m	25,00	REMOÇÃO DE TUBOS DE CONCRETO EM VALAS E BUEIROS - D = 400mm	3,82	3,82	7,64	95,50	95,50
5.10	m	32,00	REMOÇÃO DE TUBOS DE CONCRETO EM VALAS E BUEIROS - D = 600mm	3,82	3,82	7,64	122,24	122,24
5.11	m	11,00	REMOÇÃO DE TUBOS DE CONCRETO EM VALAS E BUEIROS - D = 800mm	3,82	3,82	7,64	42,02	42,02
			<b>SUBTOTAL</b>			<b>63.130,12</b>	<b>63.143,80</b>	<b>126.273,92</b>
<b>6</b>			<b>SERVIÇOS COMPLEMENTARES</b>					
6.1	m	3.516,00	CERCAS C/4 FIOS DE ARAME C/ MOUROES DE CONCRETO DE 10X10X220	16,81	9,05	25,86	59.103,96	31.819,80
6.2	m²	21.612,00	ENLAVAMENTO PARA TALUDES - GRAMA DE PASTAGEM LOCAL	4,37	2,36	6,73	94.444,44	51.004,32
6.3	m²	447,00	EXECUÇÃO DE PASSEIO (CALÇADA) OU PISO DE CONCRETO COM CONCRETO MOLDADO IN LOCO, FEITO EM OBRA, ACABAMENTO CONVENCIONAL, ESPESURA 6cm, ARMADO. AF. 07/2016	42,31	22,79	65,10	18.912,57	10.187,13
6.4	m	306,00	MEIO FIO DE CONCRETO SIMPLES PRÉ-FABRICADO (15X30X100cm)	28,14	15,15	43,29	8.610,84	4.635,90
6.5	un	55,00	REMOÇÃO E RELOCALIZAÇÃO DE POSTES	772,97	416,22	1.189,19	40.967,41	22.059,66
			<b>SUBTOTAL</b>			<b>222.039,22</b>	<b>119.706,81</b>	<b>341.746,03</b>
<b>7</b>			<b>SINALIZAÇÃO</b>					
7.1	m²	2.161,20	PINTURA DE FAIXA HORIZONTAL COM TINTA ACRÍLICA BRANCA	9,63	5,18	14,81	20.812,35	11.195,02
7.2	m²	1.620,00	PINTURA DE FAIXA HORIZONTAL COM TINTA ACRÍLICA AMARELA	9,63	5,18	14,81	15.600,60	8.391,60
7.3	m²	3.131,60	PINTURA DE FAIXA HORIZONTAL COM TINTA ACRÍLICA VERMELHA	9,63	5,18	14,81	30.157,31	16.221,69
7.4	m²	63,40	PINTURA DE SETA E/OU DIZERES NA PISTA	20,31	10,93	31,24	1.287,66	692,96
7.5	un	21,00	SINALIZAÇÃO - PLACAS D=80cm - TIPO I-A/IV	207,57	111,77	319,34	4.358,97	2.347,17
7.6	un	10,00	SINALIZAÇÃO - PLACAS DE 100 X 100cm - TIPO I-A/IV	196,01	105,54	301,55	1.960,10	1.055,40
7.7	un	4,00	FORNECIMENTO E IMPLANTAÇÃO DE PLACA EM AÇO - 3,00 X 1,50m - PELÍCULA RETRORREFLETIVA TIPO I+III	894,82	481,82	1.376,64	3.579,28	1.927,28
7.8	un	14,00	SINALIZAÇÃO - PLACA OCTOGONAL COM L=33cm - TIPO I-A	176,02	94,78	270,80	2.464,28	1.326,92
7.9	un	12,00	SINALIZAÇÃO - PLACAS DE 100 X 62cm - TIPO I-A	158,84	85,53	244,37	1.906,08	1.026,36
7.10	un	400,00	FORNECIMENTO E COLOCAÇÃO DE TACHÕES BI-REFLETIVOS	26,39	14,21	40,60	10.556,00	5.684,00
7.11	un	4.502,00	FORNECIMENTO E COLOCAÇÃO DE TACHÕES MONO-REFLETIVOS	25,71	13,84	39,55	115.746,42	62.307,68
7.12	un	2.252,00	FORNECIMENTO E COLOCAÇÃO DE TACHINHAS BI-REFLETIVAS	10,87	5,86	16,73	24.479,24	13.196,72
			<b>SUBTOTAL</b>			<b>232.908,29</b>	<b>125.372,80</b>	<b>358.281,09</b>
			<b>PREÇOS GLOBAIS</b>			<b>7.283.583,43</b>	<b>1.330.957,36</b>	<b>8.614.540,79</b>

*[Handwritten signature]*

SETEP CONSTRUÇÕES S.A.  
MARCELO C. DEL MORO - Engº. Civil  
CREA 082047-0 - Responsável Técnico

*[Handwritten signature]*

SETEP CONSTRUÇÕES S.A.  
JOSÉ CARLOS DE SOUZA  
DIRETOR COMERCIAL

*[Handwritten signature]*



### 3. CRONOGRAMA FÍSICO-FINANCEIRO

*(Handwritten signatures and initials in blue ink)*

ESTADO DE SANTA CATARINA  
MUNICÍPIO DE JAGUARUNA  
CONCORRÊNCIA PÚBLICA Nº 01/2021  
EXECUÇÃO DOS SERVIÇOS DE PAVIMENTAÇÃO ASFÁLTICA, INCLUINDO TERRAPLANAGEM, DRENAGEM PLUVIAL, OAC, OBRAS COMPLEMENTARES E SINALIZAÇÃO VIÁRIA DA RODOVIA MUNICIPAL EMÍDIO RICARDO, TRECHO OLHO D'ÁGUA, POÇOS, NO MUNICÍPIO DE JAGUARUNA  
SETEP CONSTRUÇÕES S. A. - CNPJ: 83.665.141/0001-50

CRICIÚMA, 28 DE ABRIL DE 2021  
BDI: 24,63%

**CRONOGRAMA FÍSICO-FINANCEIRO**

ITEM	DESCRIÇÃO	TOTAL		30 DIAS		60 DIAS		90 DIAS		120 DIAS		150 DIAS		180 DIAS	
		R\$	%	R\$	%	R\$	%	R\$	%	R\$	%	R\$	%	R\$	%
1	ADMINISTRAÇÃO LOCAL	213.460,44	2,48%	35.583,86	16,67%	35.583,86	16,67%	35.583,86	16,67%	35.583,86	16,67%	35.583,86	16,67%	35.541,14	16,65%
2	TERRAPLANAGEM	832.636,66	9,66%	166.527,33	20,00%	166.527,33	20,00%	166.527,33	20,00%	166.527,33	20,00%	166.527,34	20,00%		
3	PAVIMENTAÇÃO	6.622.911,46	76,88%			993.436,72	15,00%	1.324.582,29	20,00%	1.655.727,87	25,00%	1.655.727,87	25,00%	993.436,71	15,00%
4	DRENAGEM	119.231,19	1,38%	17.884,68	15,00%	47.692,48	40,00%	47.692,48	40,00%	5.961,55	5,00%				
5	OBRAS DE ARTES CORRENTES	126.273,92	1,47%	18.941,09	15,00%	50.509,57	40,00%	50.509,57	40,00%	6.313,69	5,00%				
6	SERVIÇOS COMPLEMENTARES	341.746,03	3,97%			68.349,21	20,00%	102.523,81	30,00%	102.523,81	30,00%	68.349,20	20,00%		
7	SINALIZAÇÃO	358.281,09	4,16%					107.484,33	30,00%	107.484,33	30,00%	107.484,33	30,00%	35.828,10	10,00%
TOTAL NO PERÍODO				238.936,96	2,77%	1.362.099,17	15,81%	1.834.903,67	21,30%	2.080.122,44	24,15%	2.033.672,60	23,61%	1.064.805,95	12,36%
TOTAL ACUMULADO		8.614.540,79	100,00%	238.936,96	2,77%	1.601.036,13	18,58%	3.435.939,80	39,88%	5.516.062,24	64,03%	7.549.734,84	87,64%	8.614.540,79	100,00%

SETEP CONSTRUÇÕES S.A.

JOSÉ CARLOS DE SOUZA  
DIRETOR COMERCIAL

SETEP CONSTRUÇÕES S.A.

MARCELO C. DEL MORO - Eng.º Civil  
CREA 082.047-0 - Responsável Técnico



#### 4. DADOS DO PROPONENTE

*Handwritten mark*

*Handwritten signature*

*Handwritten mark*

*Handwritten signature*

*Handwritten mark*

*Handwritten signature*

*Handwritten signature*

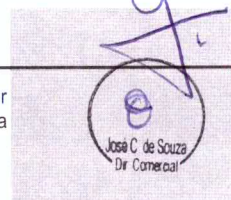

## DADOS DO PROPONENTE

SETEP CONSTRUÇÕES S. A.

Rua Francisco Martinhago, nº 258 – Bairro Mina do Mato.

88.810-500 - Criciúma, Santa Catarina.

Fone: (48) 2102-5100

Fax: (48) 2102-5131

CNPJ/MF nº 83.665.141/0001-50

Inscrição Municipal nº 2440

E-mail: [contratos@setep.com.br](mailto:contratos@setep.com.br)

Endereço bancário: Banco do Brasil, agência 3422-3, conta corrente 2124-5.

Criciúma, 28 de abril de 2021.

  
**José Carlos de Souza**  
DIRETOR COMERCIAL  
RG Nº 537.723-4 SSP/SP  
CPF Nº 376.562.959-68



