



**GOVERNO MUNICIPAL DE JAGUARUNA**  
**SECRETARIA DE PLANEJAMENTO DE JAGUARUNA**  
**DEPARTAMENTO DE ENGENHARIA DE JAGUARUNA**

**RODOVIA:** EMIDIO RICARDO  
**TRECHO:** OLHO D'AGUA – POÇOS  
**EXTENSÃO:** 9.005,37 METROS  
**TIPO:** PROJETO EXECUTIVO DE ENGENHARIA

**PAVIMENTAÇÃO ASFALTICA**

JAGUARUNA / SC

**Fase: Projeto de Engenharia**

**Volume 03: Projeto de Engenharia**



**Janeiro / 2020**

## 1. APRESENTAÇÃO

Este volume, denominado **PROJETO EXECUTIVO**, contém os trabalhos efetuados pela empresa SUL Construções e projetos Ltda, realizado no período de Janeiro de 2020, para o **Projeto de Engenharia para Pavimentação da Rodovia** , trecho: Olho D'água até Poços, numa extensão de aproximadamente 9.005,37 metros, em atendimento aos termos contratuais firmados com o Prefeitura Municipal de Jaguaruna - SC.

Os serviços ora apresentados baseiam-se nos termos contratuais firmados, cujas principais referências são:

❖ <i>Obra:</i>	<b>Emidio Ricardo</b>
❖ <i>Trecho:</i>	<b>Olho Dagua - Po'os</b>
❖ <i>Extensão:</i>	<b>9.005,37 metros</b>
❖ <i>Prazo :</i>	<b>06 Meses</b>
❖ <i>Edital :</i>	<b>S/N</b>
❖ <i>Ordem de Serviço:</i>	<b>S/N</b>
❖ <i>Data da OS:</i>	<b>S/N</b>

## **1. MAPA DE SITUAÇÃO**

# MAPA DE SITUAÇÃO

## BRASIL



## SANTA CATARINA



## JAGUARUNA



## VISÃO GERAL

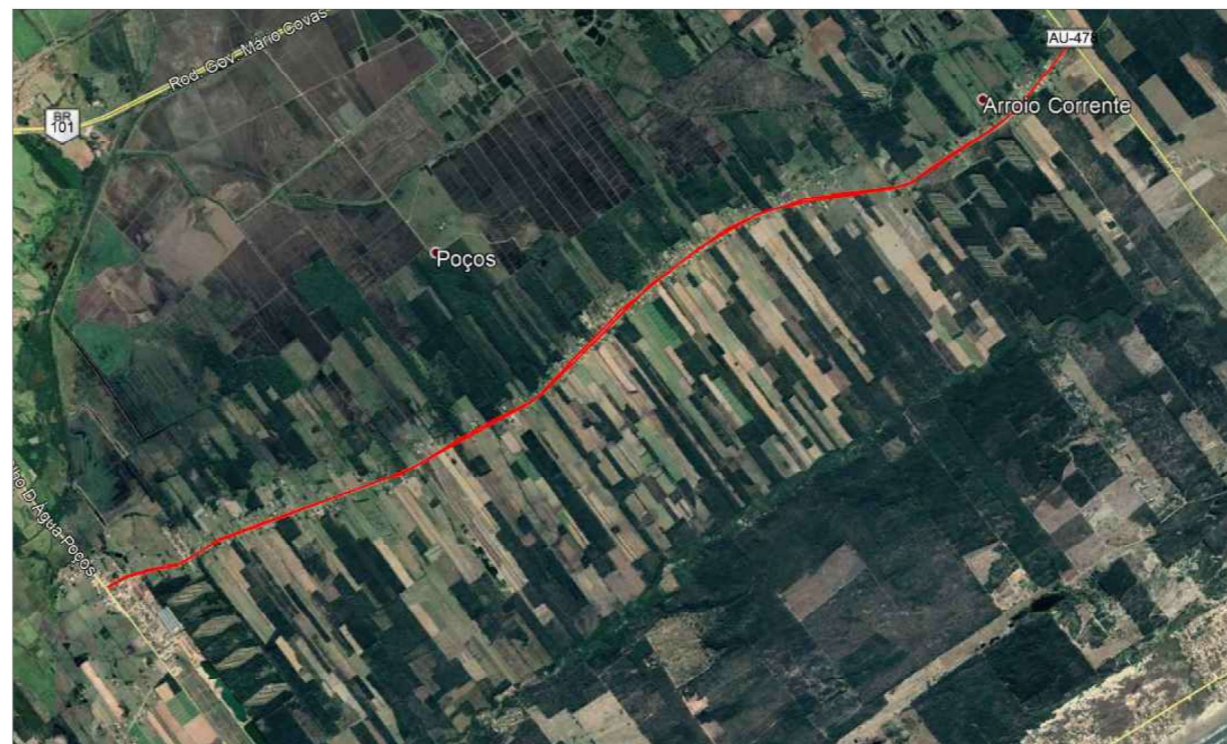

LEGENDA

— TRAÇADO

ÓRGÃO:



**GOVERNO MUNICIPAL DE JAGUARUNA**  
SECRETARIA DE PLANEJAMENTO DE JAGUARUNA  
DEPARTAMENTO DE ENGENHARIA DE JAGUARUNA

EMPRESA:



**SULL CONSTRUÇÕES E PROJETOS LTDA**  
ENGº LEO CHARLES DA LUZ  
RUA LUIZ COLLE, 357 - CENTRO - IÇARA / SC  
CNPJ: 28.953.962 / 0001-69

TÍTULO: MAPA SITUAÇÃO

RODOVIA: EMÍDIO RICARDO

TRECHO: OLHO D'ÁGUA - POÇOS

REFERÊNCIA:  
SITUAÇÃO E LOCALIZAÇÃO

ESCALA:

INDICADA

DATA:

JAN / 2020

FOLHA:

01

PÁGINA:

004

LOCALIZAÇÃO:  
JAGUARUNA / SC

## **2. CARACTERÍSTICAS TÉCNICAS**

## CARACTERÍSTICAS TÉCNICAS

REGIÃO PREDOMINANTE				PLANA
VELOCIDADE DIRETRIZ				60 - 80KM/H
FAIXA DE DOMINIO				15,00 M
PLANTA	RAIO MÍNIMO	CIRCULAR	163,305	
		ESPIRAL	-	
	TANGENTE	MÍNIMO	27,66 M	
		MÁXIMO	1007,856 M	
	EXT. TOTAL DO TRECHO			9005,37 M
PERFIL	RAMPA MAXIMA	%	5,60%	
		EXTENSÃO	73,79 M	
	CURVA PARABOLICA DESENVOLVIMENTO	MÍNIMO	13,276 M	
		MÁXIMO	521,885 M	
	RAIO MINIMO DE CONCORDÂNCIA			8.131,368 M
SEÇÃO TRANSVERSAL	LARGURA DE PISTA			9,00
	NÚMERO DE FAIXAS			2
	ACOSTAMENTO			-
	CICLOFAIXA			1
	DECLIVIDADE			-2,5
	PLATAFORMA DE TERRAPLANAGEM			11,00 M

### **3. QUANTITATIVOS**

ESTADO DE SANTA CATARINA  
 PREFEITURA MUNICIPAL DE JAGUARUNA

RODOVIA: EMÍDIO RICARDO  
 TRECHO: OLHO D'ÁGUA - POÇOS  
 OBRA: IMPLANTAÇÃO DE PAVIMENTAÇÃO ASFÁLTICA, INCLUSIVE TERRAPLANAGEM, DRENAGEM, OAC, OBRAS COMPLEMENTARES E SINALIZAÇÃO

DATA BASE ORGÃO  
 SINAPI SETEMBRO / 2020  
 SICRO SETEMBRO / 2020  
 DEINFRA SETEMBRO / 2020

**PLANILHA ORÇAMENTÁRIA**

Código	Serviços	Unidade	QTD.	PREÇOS				
				R\$ Unitários sem BDI	BDI	R\$ Unitários com BDI	Parciais R\$	Totais R\$
<b>ADMINISTRAÇÃO LOCAL</b>								
78472 / SINAPI	SERVICIOS TOPOGRAFICOS PARA PAVIMENTAÇÃO, INCLUSIVE NOTA DE SERVICOS, ACOMPANHAMENTO E GREIDE	m²	138.000,00	0,31	24,63%	0,38	52.440,00	
100306 / SINAPI	ENGENHEIRO CIVIL PLENO COM ENCARGOS COMPLEMENTARES	h	660,00	105,75	24,63%	131,79	86.981,40	
90776 / SINAPI	ENCARREGADO GERAL COM ENCARGOS COMPLEMENTARES	h	1.320,00	32,42	24,63%	40,40	53.328,00	
88321 / SINAPI	TÉCNICO DE LABORATÓRIO COM ENCARGOS COMPLEMENTARES	h	660,00	26,27	24,63%	32,74	21.608,40	
88249 / SINAPI	AUXILIAR DE LABORATÓRIO COM ENCARGOS COMPLEMENTARES	H	660,00	31,21	24,63%	38,89	25.667,40	
10775 / SINAPI	LOCAÇÃO CONTAINER 2,30 X 6,00 M, ALT. 2,50 M, COM 1 SANITARIO, PARA ESCRITORIO, COMPLETO, SEM DIVISÓRIAS INTERNAS.	mês	6,00	522,00	24,63%	650,56	3.903,36	
10777 / SINAPI	LOCAÇÃO SANITÁRIO QUIMICO	mês	12,00	592,68	24,63%	738,65	8.863,80	<b>252.792,36</b>
<b>TERRAPLANAGEM</b>								
73672 / SINAPI	DESMATAMENTO E LIMPEZA DO TERRENO - CONDIÇÃO 01	M2	49.436,94	0,33	24,63%	0,41	20.269,14	
101237 / SINAPI	ESCAVAÇÃO VERTICAL A CÉU ABERTO, EM OBRAS DE INFRAESTRUTURA, INCLUINDO CARGA, DESCARGA E TRANSPORTE, EM SOLO DE 1ª CATEGORIA COM ESCAVADEIRA HIDRÁULICA (CAÇAMBA: 0,8 M³ / 111HP), FROTA DE 6 CAMINHÕES BASCULANTES DE 14 M³, DMT DE 4 KM E VELOCIDADE MÉDIA 22KM/H. AF_05/2020	M3	45.352,78	12,67	24,63%	15,79	716.120,39	
5502978 / SICRO	COMPACTAÇÃO DE ATERROS 100% PROCTOR NORMAL	M3	45.352,78	3,04	24,63%	3,78	171.433,50	
101230 / SINAPI	ESCAVAÇÃO VERTICAL A CÉU ABERTO, EM OBRAS DE INFRAESTRUTURA, INCLUINDO CARGA, DESCARGA E TRANSPORTE, EM SOLO DE 1ª CATEGORIA COM ESCAVADEIRA HIDRÁULICA (CAÇAMBA: 0,8 M³ / 111 HP), FROTA DE 3 CAMINHÕES BASCULANTES DE 14 M³, DMT ATÉ 1 KM E VELOCIDADE MÉDIA 14KM/H. AF_05/2020 (MATERIAL DE LIMPEZA)	M3	9.887,39	6,31	24,63%	7,86	77.714,86	<b>985.537,89</b>
<b>PAVIMENTAÇÃO</b>								
100577 / SINAP	REGULARIZAÇÃO DO SUBLEITO 100% PROCTOR NORMAL	M2	103.675,00	0,65	24,63%	0,81	83.976,75	
53130 / DEINFRA	CAMADA DE MACADAME SECO	M3	12.873,63	55,00	24,63%	68,55	882.487,33	
5914336 / SICRO	TRANSPORTE COM CAMINHÃO BASCULANTE DE 12 M3, EM VIA URBANA PAVIMENTADA, - DMT 32,20 KM - P. ESPECIFICO 1,85 t/m³	Ton x Km	766.882,14	0,40	24,63%	0,49	375.772,24	
53190 / DEINFRA	CAMADA DE BRITA GRADUADA	M3	12.574,74	93,03	24,63%	115,94	1.457.915,35	
5914336 / SICRO	TRANSPORTE COM CAMINHÃO BASCULANTE DE 12 M3, EM VIA URBANA PAVIMENTADA, - DMT 32,20 KM - P. ESPECIFICO 2,30 t/m³	Ton x Km	931.285,24	0,40	24,63%	0,49	456.329,76	
96401 / SINAP	EXECUÇÃO DE IMPRIMAÇÃO COM ASFALTO DILUÍDO CM-30. AF_11/2019	M2	87.652,50	6,70	24,63%	8,35	731.898,37	
96402 / SINAP	EXECUÇÃO DE PINTURA DE LIGAÇÃO COM EMULSÃO ASFÁLTICA RR-2C. AF_11/2019	M2	87.652,50	1,75	24,63%	2,18	191.082,45	
95995 / SINAPI	EXECUÇÃO DE PAVIMENTO COM APLICAÇÃO DE CONCRETO ASFÁLTICO, CAMADA DE ROLAMENTO - EXCLUSIVE CARGA E TRANSPORTE. AF_11/2019	M3	3.118,05	913,02	24,63%	1.137,89	3.547.997,91	
5914336 / SICRO	TRANSPORTE COM CAMINHÃO BASCULANTE DE 12 M3, EM VIA URBANA PAVIMENTADA, - DMT 32,20 KM - P. ESPECIFICO 2,5t/m³	Ton x Km	251.003,03	0,38	24,63%	0,47	117.971,42	<b>7.845.431,58</b>
<b>DRENAGEM</b>								
90105 / SINAPI	Escavação Mecanizada De Vala Com Profundidade Até 1,5 M	M3	2.003,40	6,18	24,63%	7,70	15.426,18	
2003578 / SICRO	Dreno longitudinal profundo para corte em solo - DPS 13 - tubo PEAD e Brita comercial	M	954,00	88,62	24,63%	110,44	105.359,76	
2003919 / SICRO	Boca de saída para dreno longitudinal profundo - BSD 01 - tubo de PEAD - areia e brita comerciais	UNID	2,00	166,07	24,63%	206,97	413,94	
2003359 / SICRO	Transposição de segmentos de sarjeta - TSS 02 - areia e brita comerciais	M	90,00	177,38	24,63%	221,06	19.895,40	<b>141.095,28</b>
<b>OBRAS DE ARTES CORRENTES</b>								
90105 / SINAPI	Escav. De Valas para Obras de Arte Corrente em Solo	M3	487,45	6,18	24,63%	7,70	3.753,36	
93378 / SINAPI	Reaterro e Apiloamento em Camadas em 20cm	M3	414,33	18,10	24,63%	22,55	9.343,19	
0407819 / SICRO	Armação em aço CA-50 - fornecimento, preparo e colocação	kg	282,15	8,56	24,63%	10,66	3.007,71	
3106121 / SICRO	Formas de tábuas de pinho - utilização de 3 vezes - fornecimento, instalação e retirada	m²	14,25	84,80	24,63%	105,68	1.505,94	
94963 / SINAPI	concreto fck = 15mpa, traço 1:3,4:3,5 (cimento/ areia média/ brita 1) - preparo mecânico com betoneira 400 l. af_07/2016	m³	9,30	298,88	24,63%	372,49	3.464,15	
2003620 / SICRO	Boca de lobo simples - BLS 02 - areia e brita comerciais	un	5,00	896,96	24,63%	1.117,88	5.589,40	
0804031 / SICRO	Corpo de BSTC D = 0,80 m CA2 - areia, brita e pedra de mão comerciais	m	172,50	402,72	24,63%	501,90	86.577,75	
0804101 / SICRO	Boca BSTC D = 0,80 m - esconsidade 0° - areia e brita comerciais - alas retas	un	30,00	951,60	24,63%	1.185,97	35.579,10	
1600401 / SICRO	Remoção de tubos de concreto em valas e bueiros - D = 400 mm	m	25,00	7,26	24,63%	9,04	226,00	
1600402 / SICRO	Remoção de tubos de concreto em valas e bueiros - D = 600 mm	m	32,00	7,26	24,63%	9,04	289,28	
1600403 / SICRO	Remoção de tubos de concreto em valas e bueiros - D = 800 mm	m	11,00	7,26	24,63%	9,04	99,44	<b>149.435,32</b>
<b>SERVIÇOS COMPLEMENTARES</b>								
3713610 / SICRO	CERCAS C/4 FIOS DE ARAME C/MOUROS DE CONCRETO DE 10X10X220	M	3.516,00	24,56	24,63%	30,60	107.589,60	
4418996 / SICRO	ENLEIVAMENTO PARA TALUDES - GRAMA DE PASTAGEM LOCAL	M2	21.612,00	6,39	24,63%	7,96	172.031,52	
94992 / SINAPI	EXECUÇÃO DE PASSEIO (CALÇADA) OU PISO DE CONCRETO COM CONCRETO MOLDADO IN LOCO, FEITO EM OBRA, ACABAMENTO CONVENCIONAL, ESPESSURA 6 CM, ARMADO. AF_07/2016	M2	447,00	61,82	24,63%	77,04	34.436,88	
94274 / SINAPI	MEIO FIO DE CONCRETO SIMPLES PRE-FABRICADO(15X30X100CM)	M	306,00	41,11	24,63%	51,23	15.676,38	
81700 / DEINFRA	REMOÇÃO E RELOCALIZAÇÃO DE POSTES	UNID	53,00	1.129,21	24,63%	1.407,33	74.588,49	<b>404.322,87</b>
<b>SINALIZAÇÃO</b>								
72947 / SINAPI	PINTURA DE FAIXA HORIZONTAL COM TINTA ACRILICA BRANCA	M2	2.161,20	14,07	24,63%	17,53	37.885,83	
72947 / SINAPI	PINTURA DE FAIXA HORIZONTAL COM TINTA ACRILICA AMARELA	M2	1.620,00	14,07	24,63%	17,53	28.398,60	
72947 / SINAPI	PINTURA DE FAIXA HORIZONTAL COM TINTA ACRILICA VERMELHA	M2	3.131,60	14,07	24,63%	17,53	54.896,94	
5213404 / SICRO	PINTURA DE SETA E/OU DIZERES NA PISTA	M2	63,40	29,67	24,63%	36,97	2.343,89	
5213465 / SICRO	SINALIZAÇÃO - PLACAS D=80CM - TIPO I-A/IV	UNID	21,00	303,24	24,63%	377,92	7.936,32	
5213442 / SICRO	SINALIZAÇÃO - PLACAS DE 100 X 100 CM - Tipo I-A/IV	UNID	10,00	286,34	24,63%	356,86	3.568,60	
5213499 / SICRO	Fornecimento e implantação de placa em aço - 3,00 x 1,50 m - película retrorrefletiva tipo I+III	UNID	4,00	1.307,20	24,63%	1.629,16	6.516,64	
5213445 / SICRO	SINALIZAÇÃO - PLACA OCTOGONAL COM L=33 CM - Tipo I-A	UNID	14,00	257,14	24,63%	320,47	4.486,58	
5213473 / SICRO	SINALIZAÇÃO - PLACAS DE 100 X 62 CM - Tipo I-A	UNID	12,00	232,04	24,63%	289,19	3.470,28	
5213362 / SICRO	FORNECIMENTO E COLOCAÇÃO DE TACHÕES BI-REFLETIVOS	UNID	400,00	38,56	24,63%	48,05	19.220,00	
5213361 / SICRO	FORNECIMENTO E COLOCAÇÃO DE TACHÕES MONO-REFLETIVOS	UNID	4.502,00	37,56	24,63%	46,81	210.738,62	
5213360 / SICRO	FORNECIMENTO E COLOCAÇÃO DE TACHINHAS BI-REFLETIVAS	UNID	2.252,00	15,89	24,63%	19,80	44.589,60	<b>424.051,90</b>
<b>TOTAL GERAL DA OBRA</b>								<b>10.202.667,20</b>

LEGENDA

ORGÃO:  **GOVERNO MUNICIPAL DE JAGUARUNA**  
 SECRETARIA DE PLANEJAMENTO DE JAGUARUNA  
 DEPARTAMENTO DE ENGENHARIA DE JAGUARUNA

EMPRESA:  **SUL CONSTRUÇÕES E PROJETOS LTDA**  
 ENGº LEO CHARLES DA LUZ  
 RUA LUIZ COLLE, 357 - CENTRO - IÇARA / SC  
 CNPJ: 26.953.962 / 0001-59

TÍTULO: PROJETO DE TERRAPLANAGEM

RODOVIA: EMÍDIO RICARDO

TRECHO: OLHO D'ÁGUA - POÇOS

FASE: PROJETO EXECUTIVO ENGENHARIA

REFERÊNCIA: PLANILHA ORÇAMENTÁRIA

LOCALIZAÇÃO: km 0+000 a km 9+005

ESCALA: SEM ESCALA

DATA: JAN / 2020

FOLHA: 001

PÁGINA: 008



## **4. PROJETO GEOMÉTRICO**

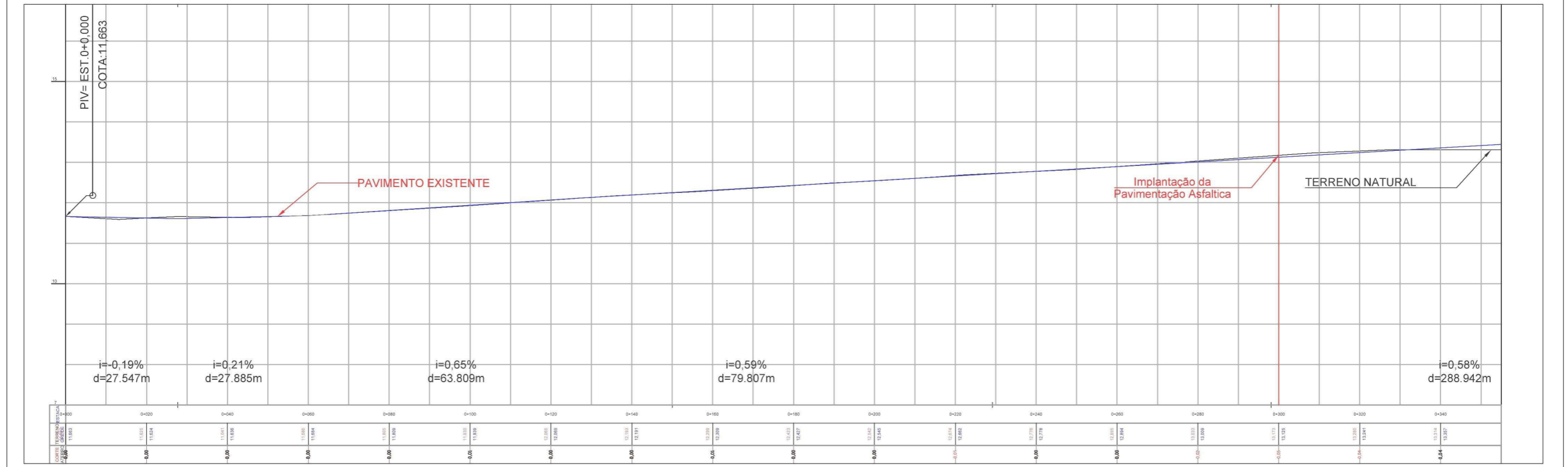
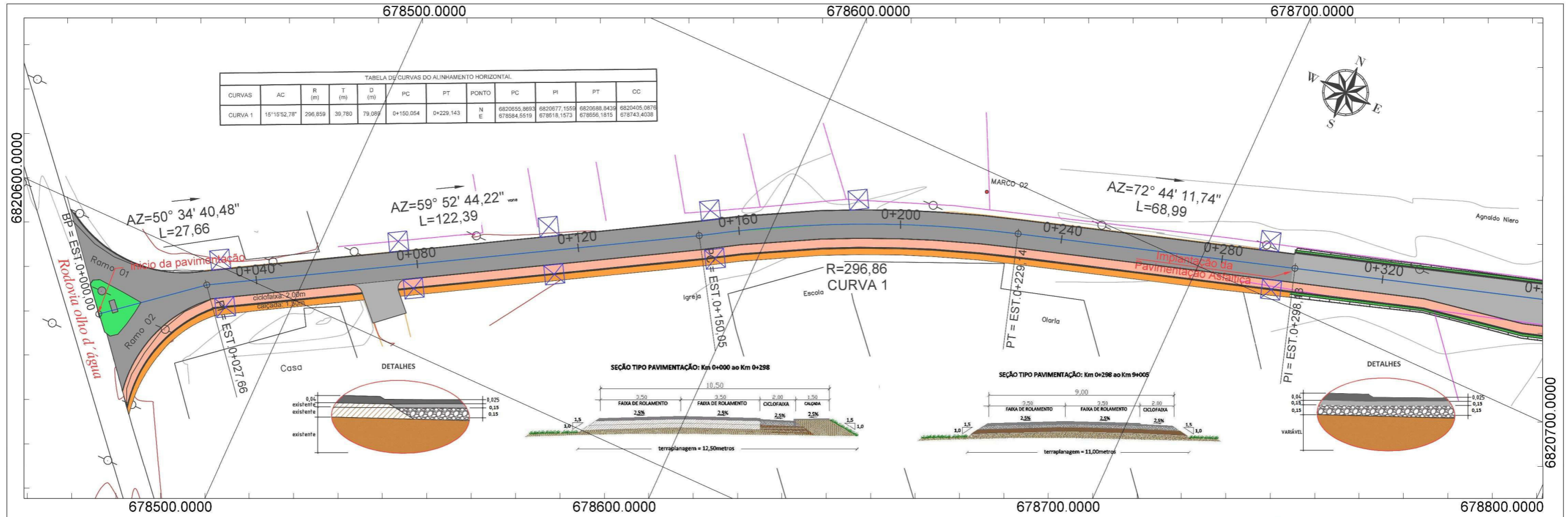

**LEGENDA**

- EIXO PROJETADO
- LIMITE MUNICIPAL
- CURVAS MESTRAS
- CURVAS SECUNDARIAS
- CERCA
- FERROVIA
- EDIFICAÇÃO
- MARCO DE APOIO
- VEGETAÇÃO
- ÁRVORES
- RIO
- MURO
- POSTE
- POSTE DE 3 PÉTALAS
- PONTOS ALTIMÉTRICOS
- VALA / VALETA
- BUEIRO
- ESTRADA EXISTENTE
- GREIDE PROJETADO - PERFIL
- TERRENO NATURAL - PERFIL
- CICLOVIA
- OAE
- ENLEIVAMENTO
- CALAÇDA

**ORGÃO:** GOVERNO MUNICIPAL DE JAGUARUNA  
SECRETARIA DE PLANEJAMENTO DE JAGUARUNA  
DEPARTAMENTO DE ENGENHARIA DE JAGUARUNA

**EMPRESA:** SULL  
ENGR. LEO CHARLES DA LUZ  
RUA LUIZ COLLE, 357 - CENTRO - IÇARA / SC  
CNPJ: 26.953.962 / 0001-59

**TÍTULO:** PROJETO GEOMETRICO

**RODOVIA:** EMIDIO RICARDO

**TRECHO:** OLHO D'AGUA - POÇOS

**FASE:** PROJETO EXECUTIVO

**REFERÊNCIA:** ELEMENTOS HORIZONTAIS E VERTICAIS

**LOCALIZAÇÃO:** km 0+040 a km 0+360

**ESCALA:** 1/1000

**DATA:** JAN/2020

**FOLHA:** 001

**PÁGINA:** 010

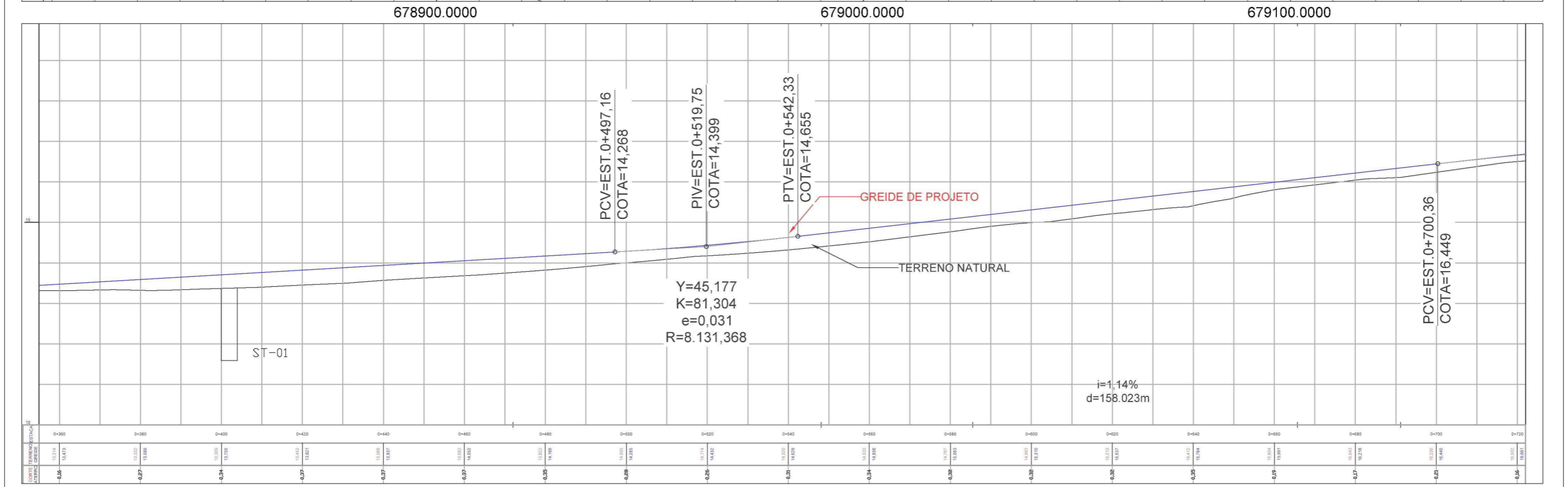
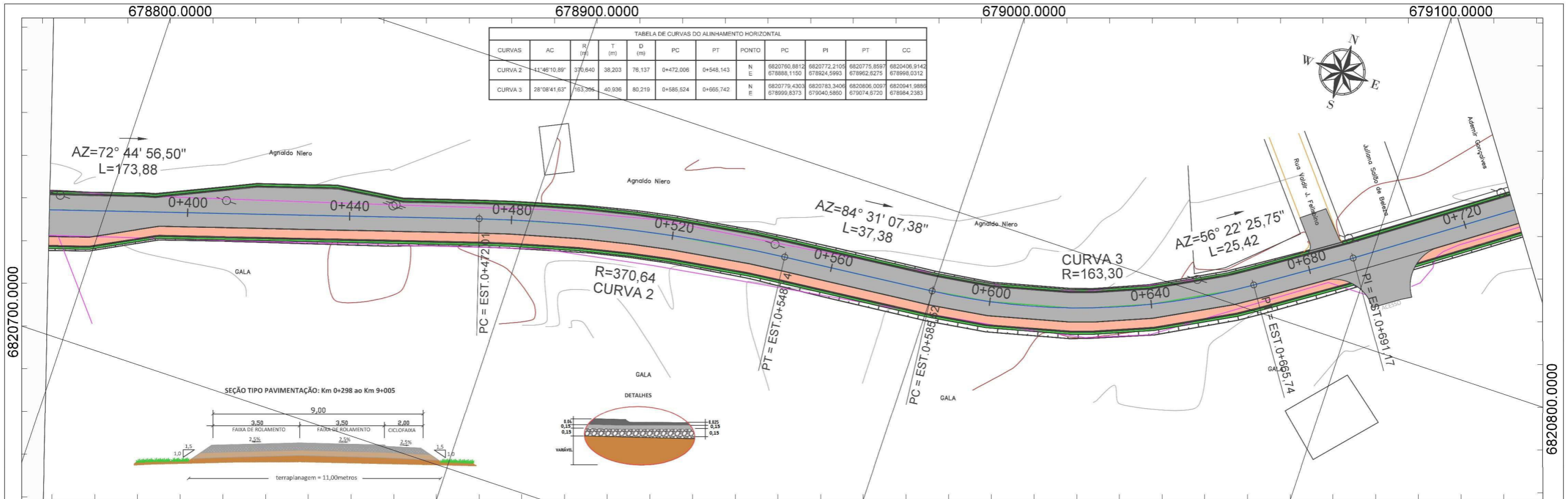

<b>LEGENDA</b>	EIXO PROJETADO	EDIFICAÇÃO	POSTE	GREIDE PROJETADO - PERFIL	<b>ORGÃO:</b> <b>GOVERNO MUNICIPAL DE JAGUARUNA</b> SECRETARIA DE PLANEJAMENTO DE JAGUARUNA DEPARTAMENTO DE ENGENHARIA DE JAGUARUNA	<b>TÍTULO:</b> PROJETO GEOMETRICO	<b>ESCALA:</b> 1/1000
	LIMITE MUNICIPAL	MARCO DE APOIO	POSTE DE 3 PÉTALAS	TERRENO NATURAL - PERFIL		<b>RODOVIA:</b> EMÍDIO RICARDO	<b>DATA:</b> JAN/2020
	CURVAS MESTRAS	VEGETAÇÃO	PONTOS ALTIMÉTRICOS	CICLOVIA		<b>TRECHO:</b> OLHO D'ÁGUA - POÇOS	<b>FOLHA:</b> 002
	CURVAS SECUNDÁRIAS	ÁRVORES	VALA / VALETA	OAE		<b>FASE:</b> PROJETO EXECUTIVO	<b>PÁGINA:</b> 011
CERCA	RIO	BUEIRO	ENLEVAMENTO	<b>EMPRESA:</b> <b>SULL</b> ENGR. LEO CHARLES DA LUZ RUA LUIZ COLLE, 357 - CENTRO - IÇARA / SC CNPJ: 26.953.982 / 0001-59	<b>REFERÊNCIA:</b> ELEMENTOS HORIZONTAIS E VERTICAIS	<b>LOCALIZAÇÃO:</b> km 0+400 a km 0+720	
FERROVIA	MURO	ESTRADA EXISTENTE	CALÇADA				

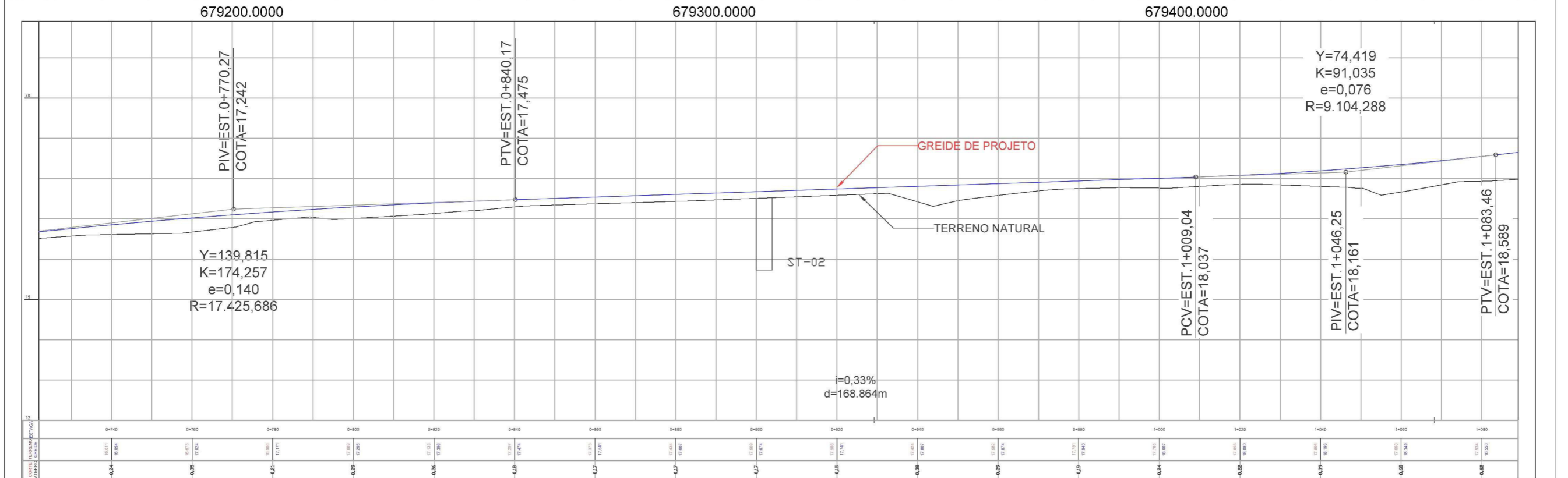
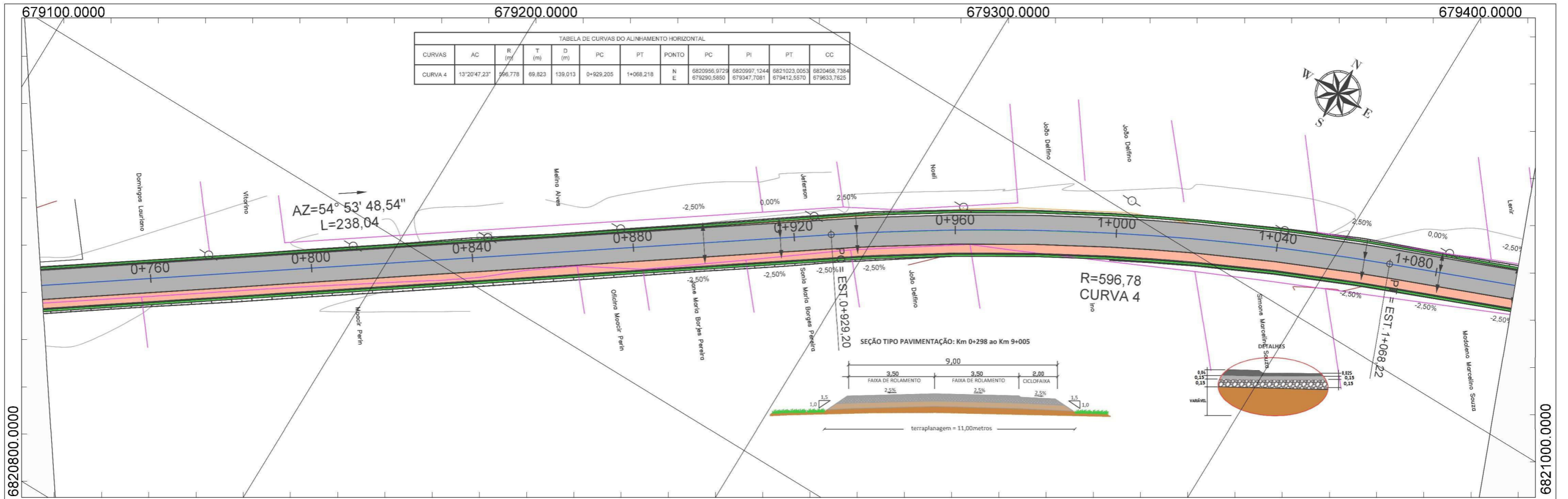

LEGENDA	
	EIXO PROJETADO
	LIMITE MUNICIPAL
	CURVAS MESTRAS
	CURVAS SECUNDARIAS
	CERCA
	FERROVIA
	EDIFICACAO
	MARCO DE APOIO
	VEGETACAO
	ARVORES
	RIO
	MURO
	POSTE
	POSTE DE 3 PETALAS
	PONTOS ALTIMETRICOS
	VALA / VALETA
	BUEIRO
	ESTRADA EXISTENTE
	GREIDE PROJETADO - PERFIL
	TERRENO NATURAL - PERFIL
	CICLOVIA
	OAE
	ENLEIVAMENTO
	CALCADA

**ORGÃO:**  
 GOVERNO MUNICIPAL DE JAGUARUNA  
 SECRETARIA DE PLANEJAMENTO DE JAGUARUNA  
 DEPARTAMENTO DE ENGENHARIA DE JAGUARUNA

**EMPRESA:**  
**SULL**  
 ENO<sup>o</sup> LEO CHARLES DA LUZ  
 RUA LUIZ COLLE, 357 - CENTRO - IÇARA / SC  
 CNPJ: 26.953.962 / 0001-59

TÍTULO: PROJETO GEOMETRICO	ESCALA: 1/1000
RODOVIA: EMÍDIO RICARDO	DATA: JAN / 2020
TRECHO: OLHO D'ÁGUA - POÇOS	FOLHA: 003
FASE: PROJETO EXECUTIVO	PÁGINA: 012
REFERÊNCIA: ELEMENTOS HORIZONTAIS E VERTICAIS	LOCALIZAÇÃO: km 0+760 a km 1+080

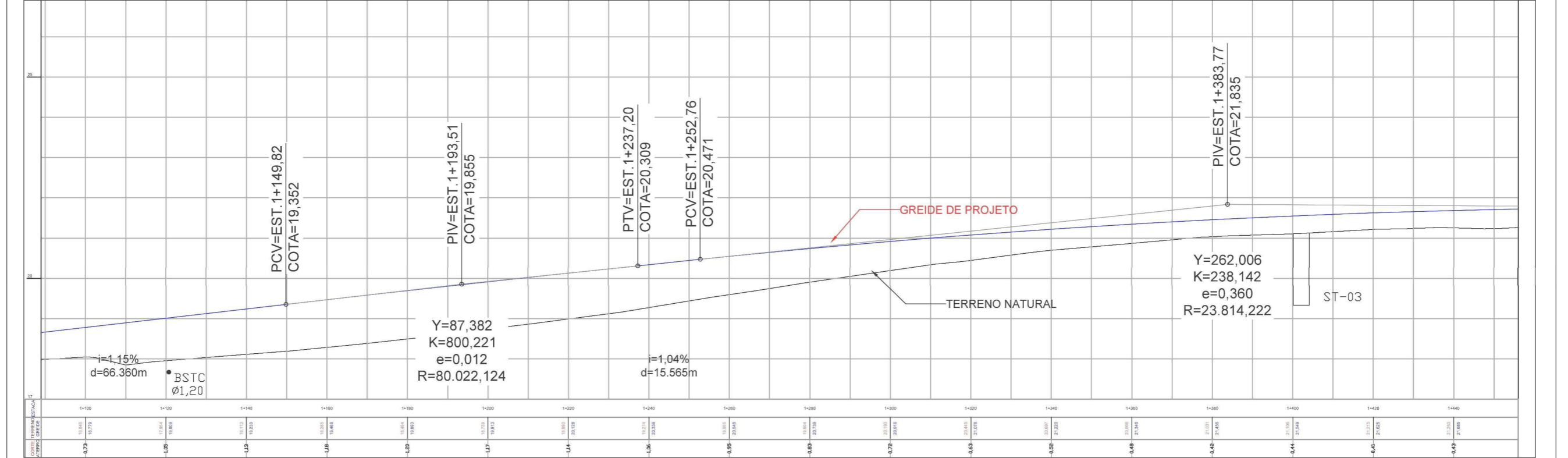
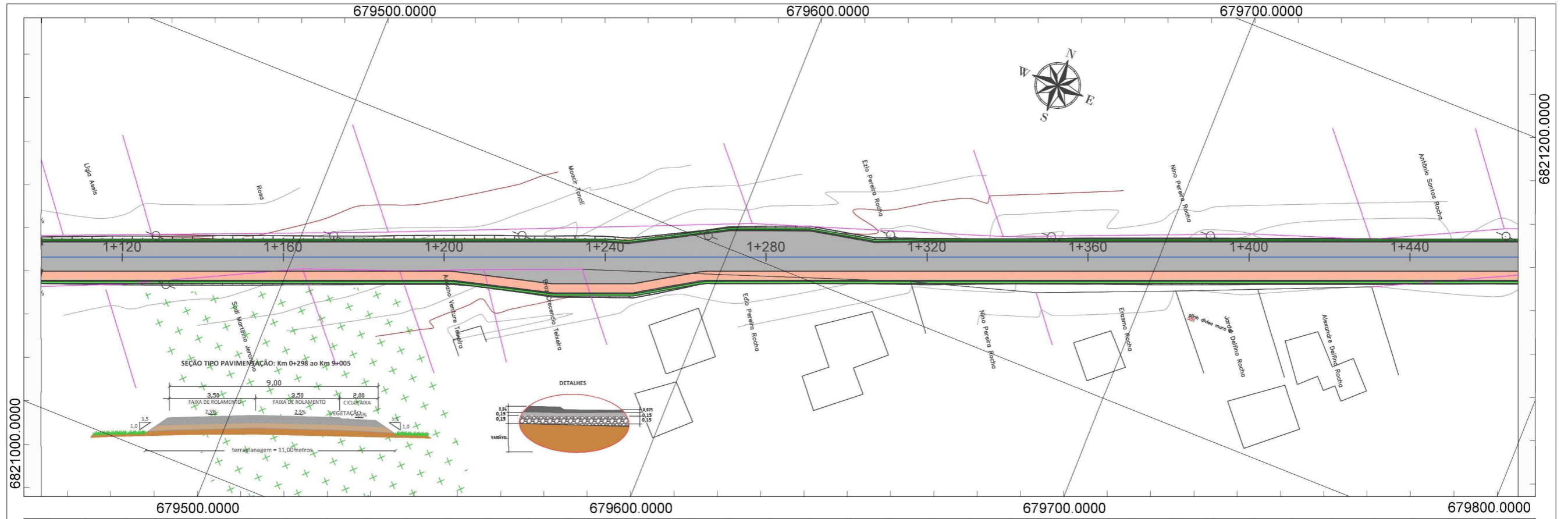

<b>LEGENDA</b>	EIXO PROJETADO	EDIFICAÇÃO	POSTE	GREIDE PROJETADO - PERFIL	<b>ORGÃO:</b>  GOVERNO MUNICIPAL DE JAGUARUNA SECRETARIA DE PLANEJAMENTO DE JAGUARUNA DEPARTAMENTO DE ENGENHARIA DE JAGUARUNA	<b>TÍTULO:</b> PROJETO GEOMETRICO <b>RODOVIA:</b> EMÍDIO RICARDO <b>TRECHO:</b> OLHO D'ÁGUA - POÇOS <b>FASE:</b> PROJETO EXECUTIVO <b>REFERÊNCIA:</b> ELEMENTOS HORIZONTAIS E VERTICAIS	<b>ESCALA:</b> 1/1000 <b>DATA:</b> SET / 2019 <b>FOLHA:</b> 004 <b>PÁGINA:</b> 013
	LIMITE MUNICIPAL	MARCO DE APOIO	POSTE DE 3 PÉTALAS	TERRENO NATURAL - PERFIL			
CURVAS MESTRAS	VEGETAÇÃO	PONTOS ALTIMÉTRICOS	CICLOVIA	CICLOVIA	<b>LOCALIZAÇÃO:</b> km 1+120 a km 1+440		
CURVAS SECUNDÁRIAS	ÁRVORES	VALA / VALETA	OAE	OAE			
CERCA	RIO	BUEIRO	ENLEVAMENTO	ENLEVAMENTO			
FERROVIA	MURO	ESTRADA EXISTENTE	CALÇADA	CALÇADA			

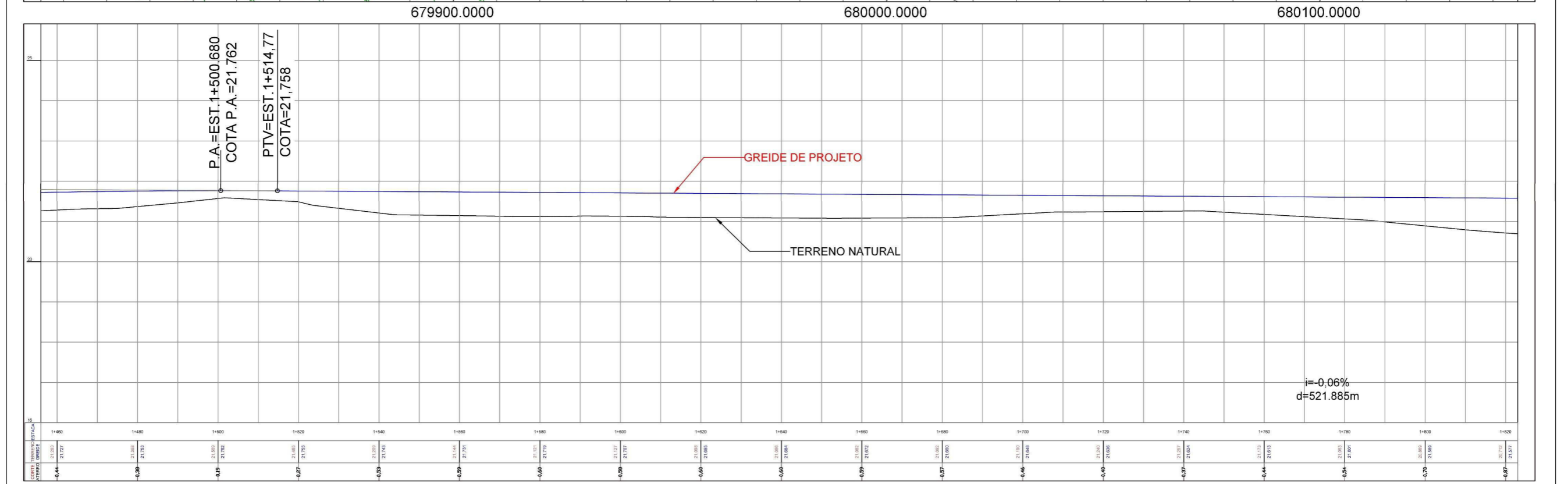
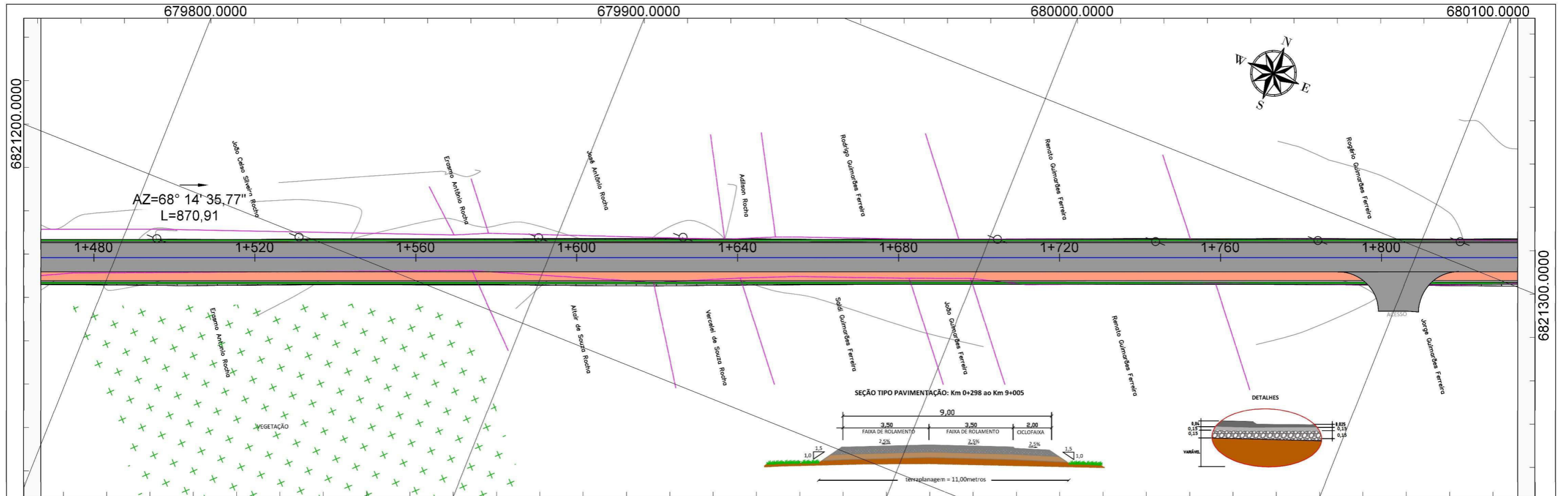

<b>LEGENDA</b>	EIXO PROJETADO	EDIFICAÇÃO	POSTE	GREIDE PROJETADO - PERFIL	<b>ORGÃO:</b>  <b>GOVERNO MUNICIPAL DE JAGUARUNA</b> SECRETARIA DE PLANEJAMENTO DE JAGUARUNA DEPARTAMENTO DE ENGENHARIA DE JAGUARUNA	<b>TÍTULO:</b> PROJETO GEOMETRICO <b>RODOVIA:</b> EMÍDIO RICARDO <b>TRECHO:</b> OLHO D'ÁGUA - POÇOS <b>FASE:</b> PROJETO EXECUTIVO <b>REFERÊNCIA:</b> ELEMENTOS HORIZONTAIS E VERTICAIS	<b>ESCALA:</b> 1/1000 <b>DATA:</b> JAN / 2020 <b>FOLHA:</b> 005 <b>PÁGINA:</b> 014
	LIMITE MUNICIPAL	MARCO DE APOIO	POSTE DE 3 PÉTALAS	TERRENO NATURAL - PERFIL			
	CURVAS MESTRAS	VEGETAÇÃO	PONTOS ALTIMÉTRICOS	CICLOVIA			
	CURVAS SECUNDÁRIAS	ÁRVORES	VALA / VALETA	OAE			
	CERCA	RIO	BUEIRO	DRENAGEM			
	FERROVIA	MURO	ACOSTAMENTO	CALÇADA			

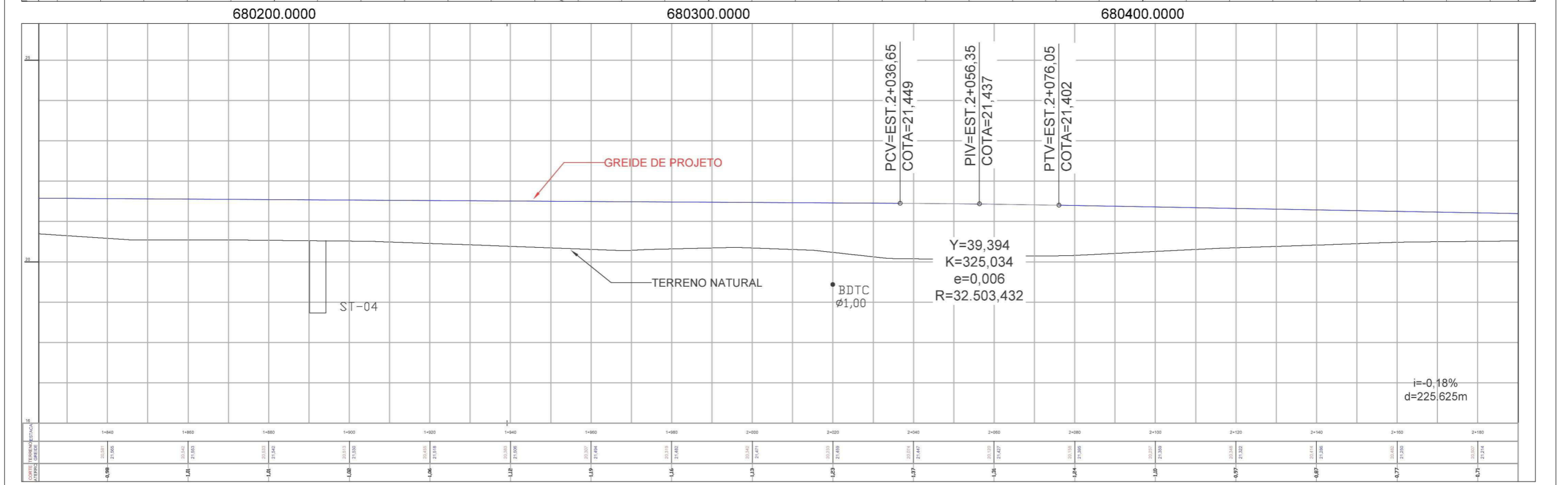
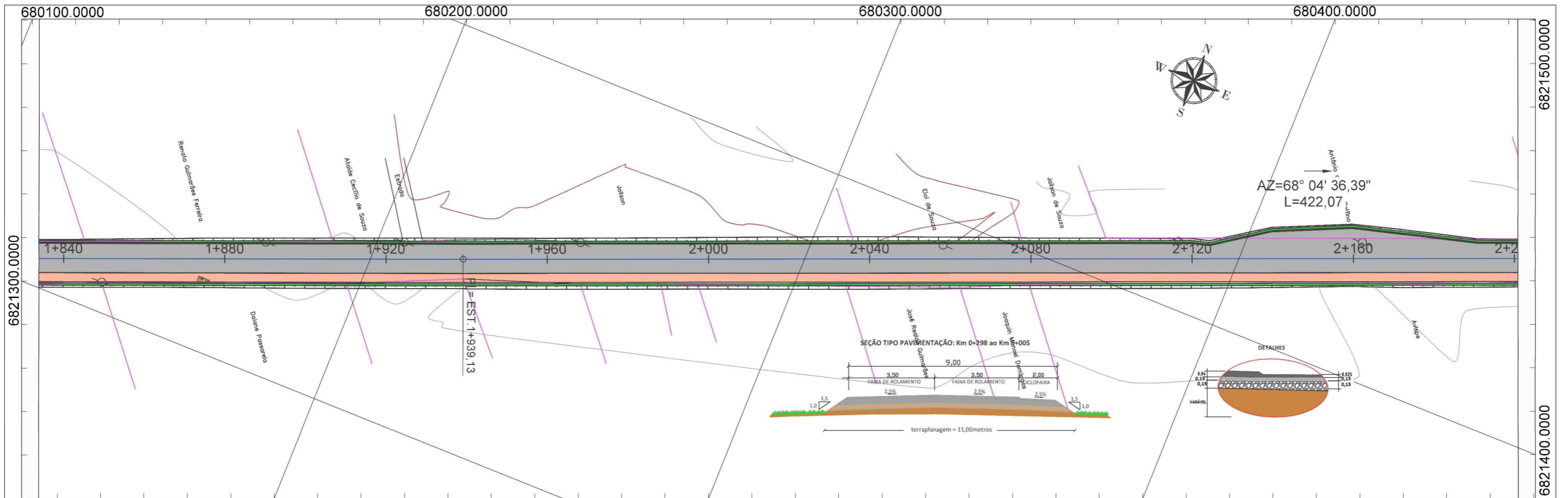

<b>LEGENDA</b>	EIXO PROJETADO	EDIFICAÇÃO	POSTE	GREIDE PROJETADO - PERFIL	<b>ORGÃO:</b>  <b>GOVERNO MUNICIPAL DE JAGUARUNA</b> SECRETARIA DE PLANEJAMENTO DE JAGUARUNA DEPARTAMENTO DE ENGENHARIA DE JAGUARUNA	<b>TÍTULO:</b> PROJETO GEOMETRICO <b>RODOVIA:</b> EMÍDIO RICARDO <b>TRECHO:</b> OLHO D'ÁGUA - POÇOS <b>FASE:</b> PROJETO EXECUTIVO <b>REFERÊNCIA:</b> ELEMENTOS HORIZONTAIS E VERTICAIS	<b>ESCALA:</b> 1/1000 <b>DATA:</b> JAN / 2020 <b>FOLHA:</b> 006 <b>PÁGINA:</b> 015
	LIMITE MUNICIPAL	MARCO DE APOIO	POSTE DE 3 PÉTALAS	TERRENO NATURAL - PERFIL			
	CURVAS MESTRAS	VEGETAÇÃO	PONTOS ALTIMÉTRICOS	CICLOVIA			
	CURVAS SECUNDÁRIAS	ÁRVORES	VALA / VALETA	OAE			
CERCA	RIO	BUEIRO	ENLEVAMENTO	<b>EMPRESA:</b>  <b>SUL CONSTRUÇÕES E PROJETOS LTDA</b> ENO <sup>o</sup> LEO CHARLES DA LUZ RUA LUIZ COLLE, 357 - CENTRO - IÇARA / SC CNPJ: 26.953.982 / 0001-59	<b>LOCALIZAÇÃO:</b> km 1+840 a km 2+200		
FERROVIA	MURO	ESTRADA EXISTENTE	CALÇADA				

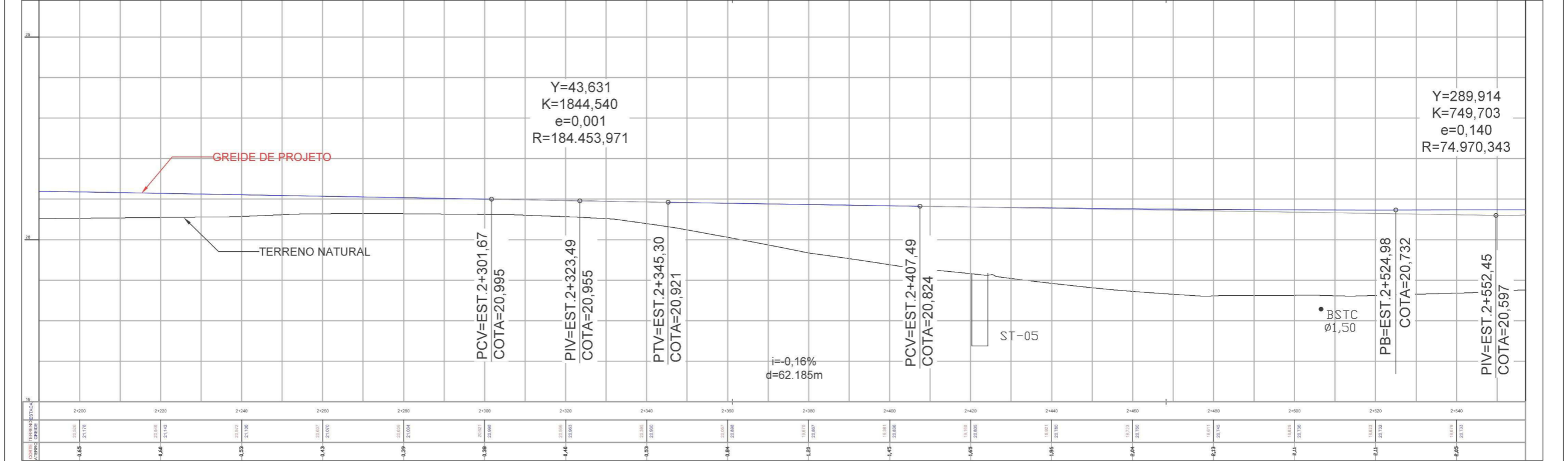
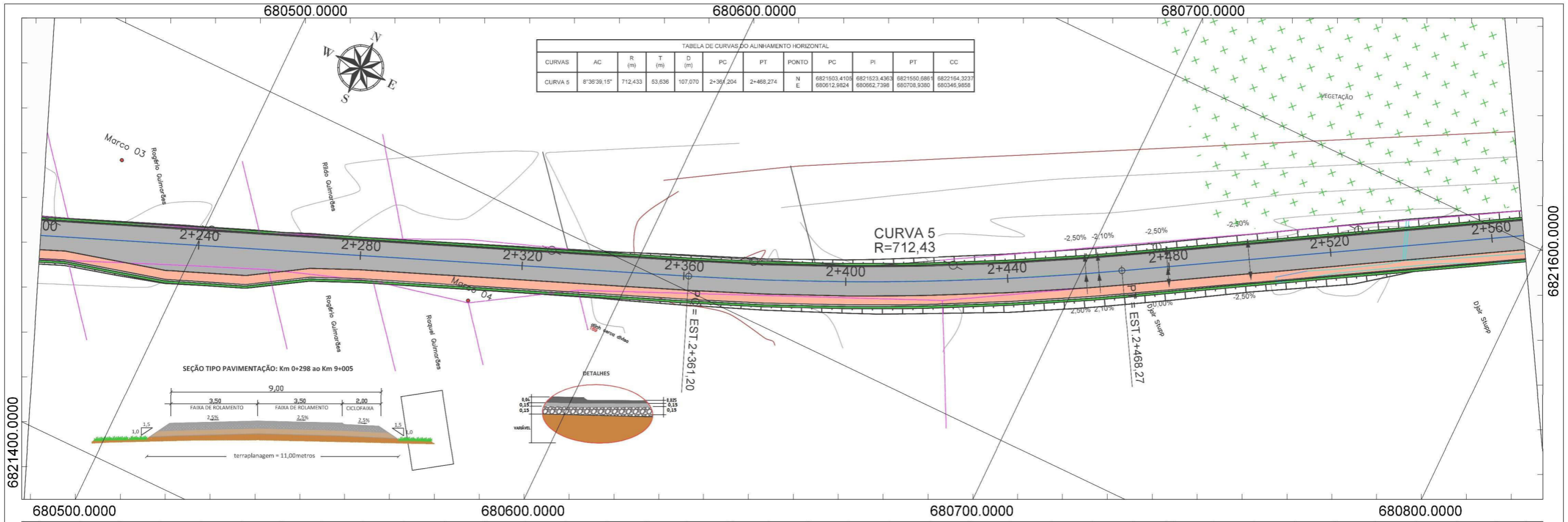

<b>LEGENDA</b>	EIXO PROJETADO	EDIFICAÇÃO	POSTE	GREIDE PROJETADO - PERFIL	<b>ORGÃO:</b>  GOVERNO MUNICIPAL DE JAGUARUNA SECRETARIA DE PLANEJAMENTO DE JAGUARUNA DEPARTAMENTO DE ENGENHARIA DE JAGUARUNA	<b>TÍTULO:</b> PROJETO GEOMETRICO <b>RODOVIA:</b> EMÍDIO RICARDO <b>TRECHO:</b> OLHO D'ÁGUA - POÇOS <b>FASE:</b> PROJETO EXECUTIVO <b>REFERÊNCIA:</b> ELEMENTOS HORIZONTAIS E VERTICAIS	<b>ESCALA:</b> 1/1000 <b>DATA:</b> JAN/2020 <b>FOLHA:</b> 007 <b>PÁGINA:</b> 016
	LIMITE MUNICIPAL	MARCO DE APOIO	POSTE DE 3 PÉTALAS	TERRENO NATURAL - PERFIL			
CURVAS MESTRAS	VEGETAÇÃO	PONTOS ALTIMÉTRICOS	CICLOVIA	OAE	<b>LOCALIZAÇÃO:</b> km 2+200 a km 2+560		
CURVAS SECUNDÁRIAS	ÁRVORES	VALA / VALETA	ENLÈVAMENTO	CALÇADA			
CERCA	RIO	BUEIRO	ESTRADA EXISTENTE				
FERROVIA	MURO	ESTRADA EXISTENTE					



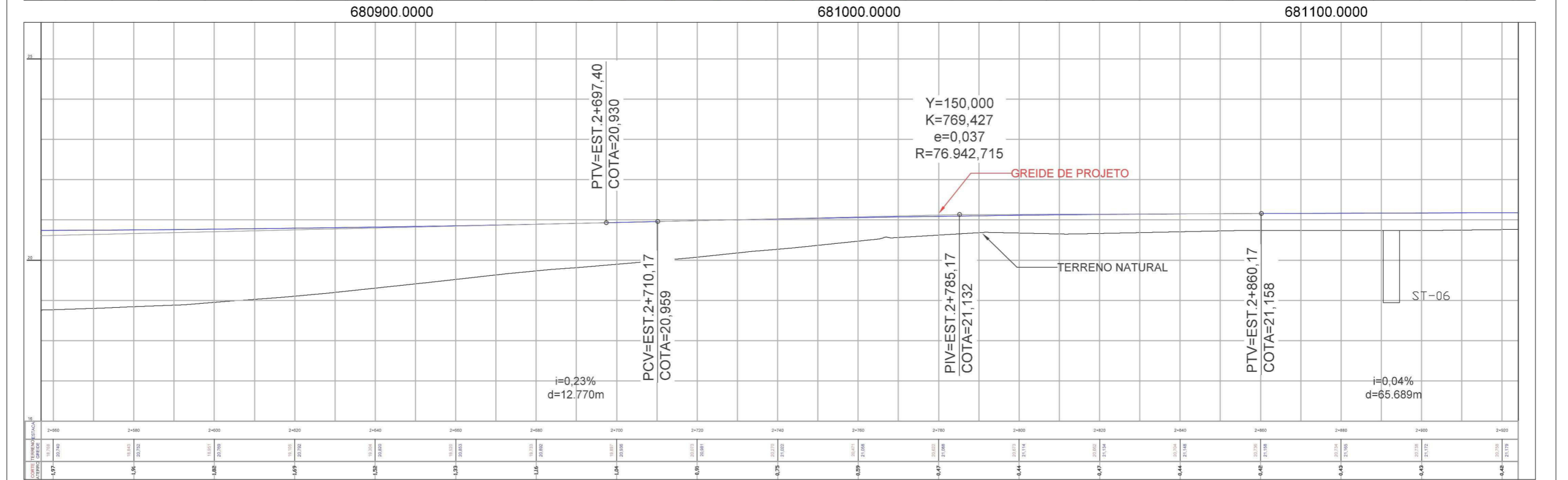
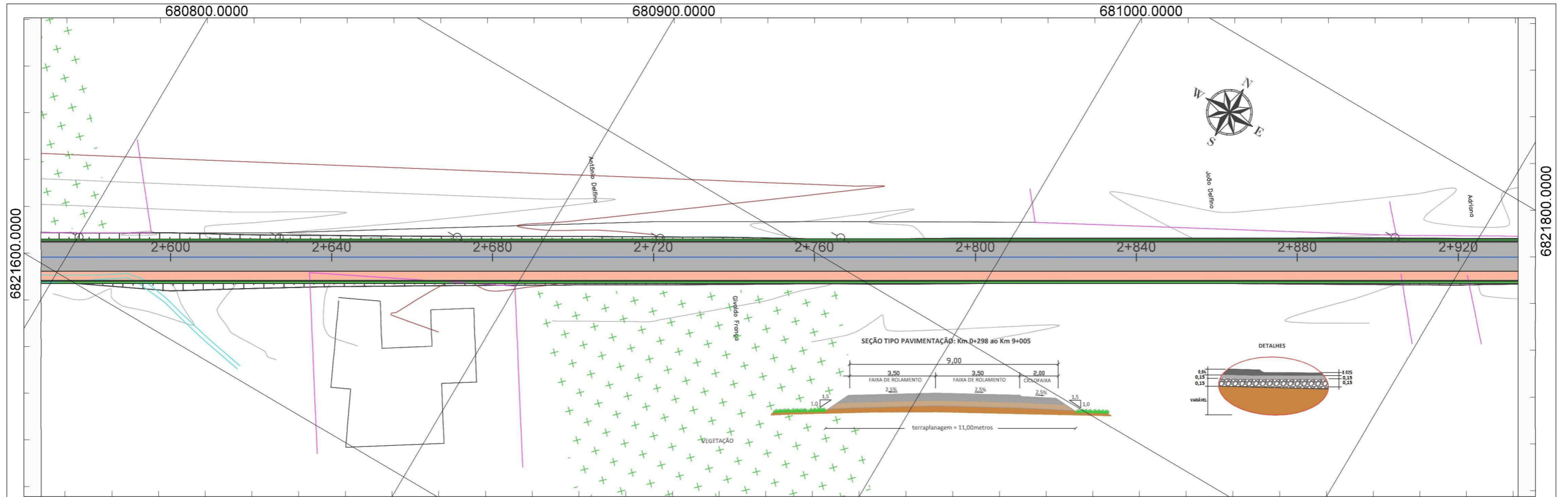

LEGENDA	
	EIXO PROJETADO
	LIMITE MUNICIPAL
	CURVAS MESTRAS
	CURVAS SECUNDARIAS
	CERCA
	FERROVIA
	EDIFICACAO
	MARCO DE APOIO
	VEGETACAO
	ARVORES
	RIO
	MURO
	POSTE
	POSTE DE 3 PETALAS
	PONTOS ALTIMETRICOS
	VALA / VALETA
	BUEIRO
	ESTRADA EXISTENTE
	GREIDE PROJETADO - PERFIL
	TERRENO NATURAL - PERFIL
	CICLOVIA
	OAE
	ENLEIVAMENTO
	CALCADA

ORGÃO: GOVERNO MUNICIPAL DE JAGUARUNA  
SECRETARIA DE PLANEJAMENTO DE JAGUARUNA  
DEPARTAMENTO DE ENGENHARIA DE JAGUARUNA

EMPRESA: SULL  
ENR LEO CHARLES DA LUZ  
RUA LUIZ COLLE, 357 - CENTRO - ICARA / SC  
CNPJ: 26.953.962 / 0001-59

TÍTULO: PROJETO GEOMETRICO	ESCALA: 1/1000
RODOVIA: EMÍDIO RICARDO	DATA: JAN/2020
TRECHO: OLHO D'ÁGUA - POÇOS	FOLHA: 008
FASE: PROJETO EXECUTIVO	PÁGINA: 017
REFERÊNCIA: ELEMENTOS HORIZONTAIS E VERTICAIS	LOCALIZAÇÃO: km 2+600 a km 2+920

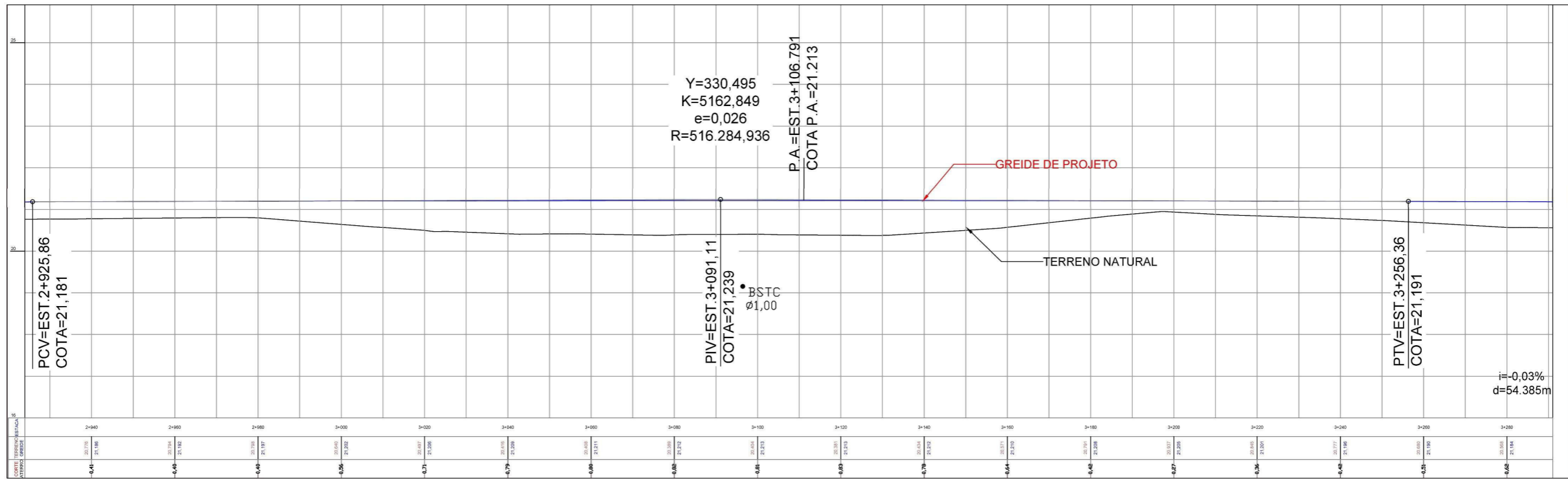
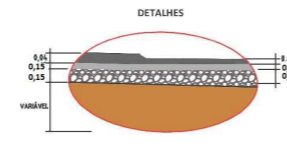
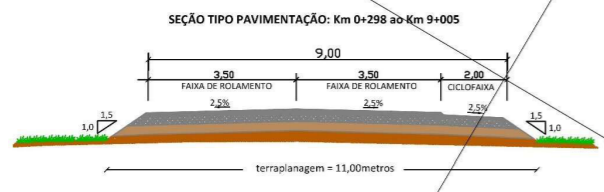
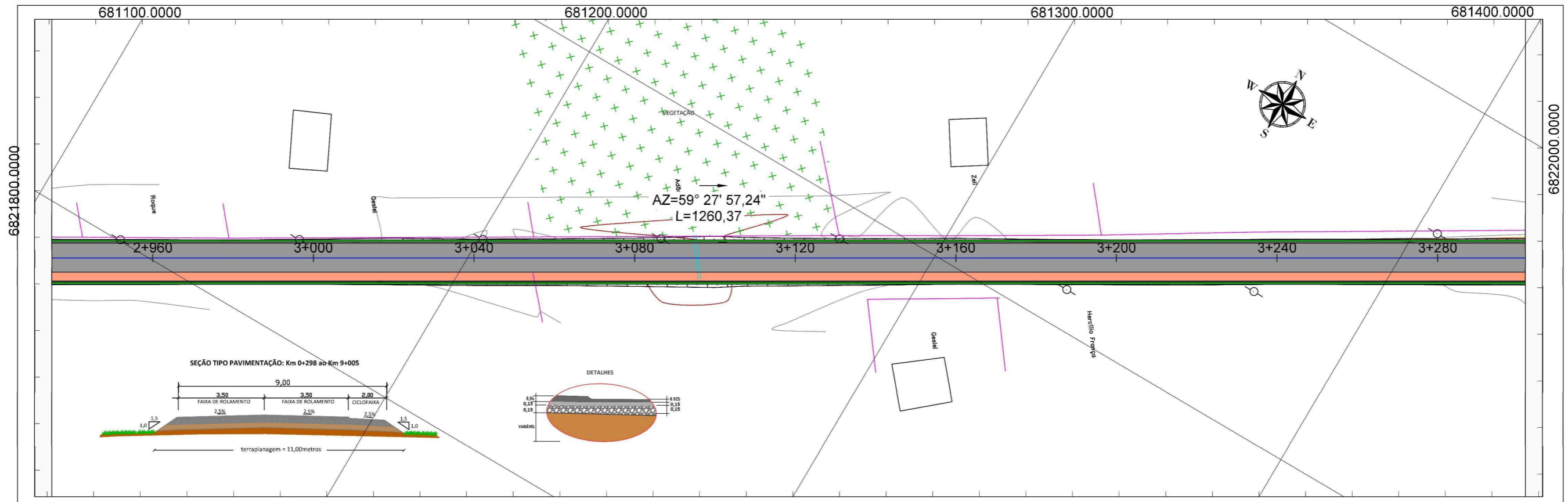

<b>LEGENDA</b>		EIXO PROJETADO		EDIFICAÇÃO		POSTE		GREIDE PROJETADO - PERFIL
		LIMITE MUNICIPAL		MARCO DE APOIO		POSTE DE 3 PÉTALAS		TERRENO NATURAL - PERFIL
		CURVAS MESTRAS		VEGETAÇÃO		PONTOS ALTIMÉTRICOS		CICLOVIA
		CURVAS SECUNDÁRIAS		ÁRVORES		VALA / VALETA		OAE
		CERCA		RIO		BUEIRO		DRENAGEM
		FERROVIA		MURO		ACOSTAMENTO		CALÇADA

**ORGÃO:**  
**GOVERNO MUNICIPAL DE JAGUARUNA**  
 SECRETARIA DE PLANEJAMENTO DE JAGUARUNA  
 DEPARTAMENTO DE ENGENHARIA DE JAGUARUNA

**EMPRESA:**  
**SUL CONSTRUÇÕES E PROJETOS LTDA**  
 ENGº LEO CHARLES DA LUZ  
 RUA LUIZ COLLE, 357 - CENTRO - IÇARA / SC  
 CNPJ: 26.953.962 / 0001-59

TÍTULO: PROJETO GEOMETRICO	ESCALA: 1/1000
RODOVIA: EMÍDIO RICARDO	DATA: JAN / 2020
TRECHO: OLHO D'ÁGUA - POÇOS	FOLHA: 009
FASE: PROJETO EXECUTIVO	PÁGINA: 018
REFERÊNCIA: ELEMENTOS HORIZONTAIS E VERTICAIS	LOCALIZAÇÃO: km 2+960 a km 3+280

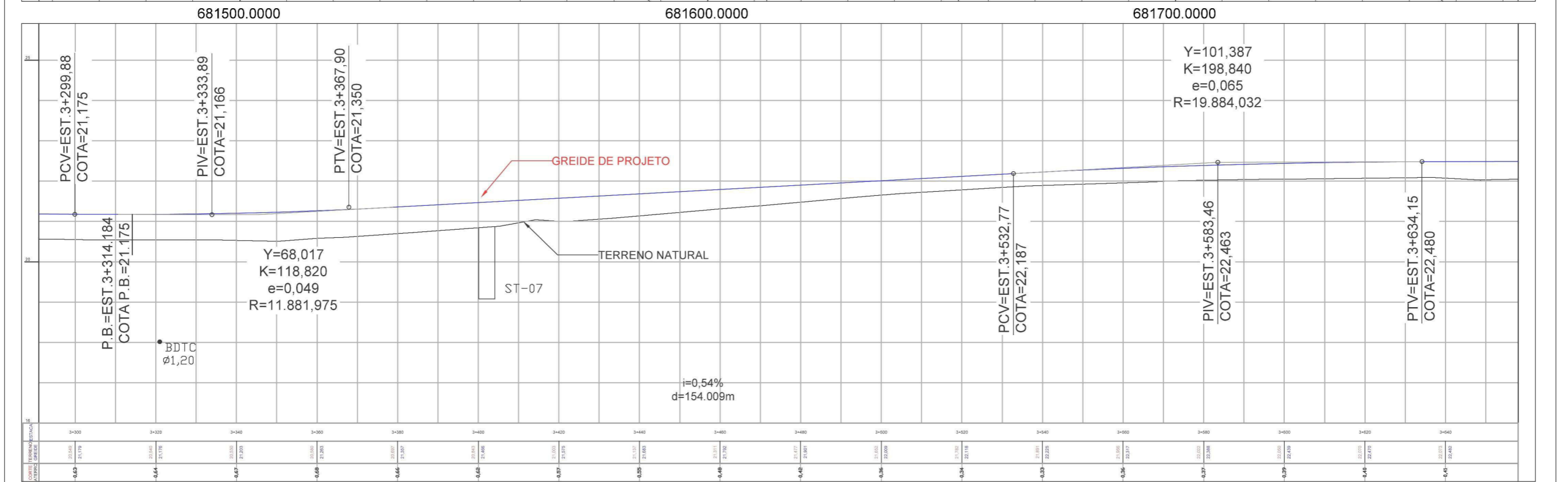
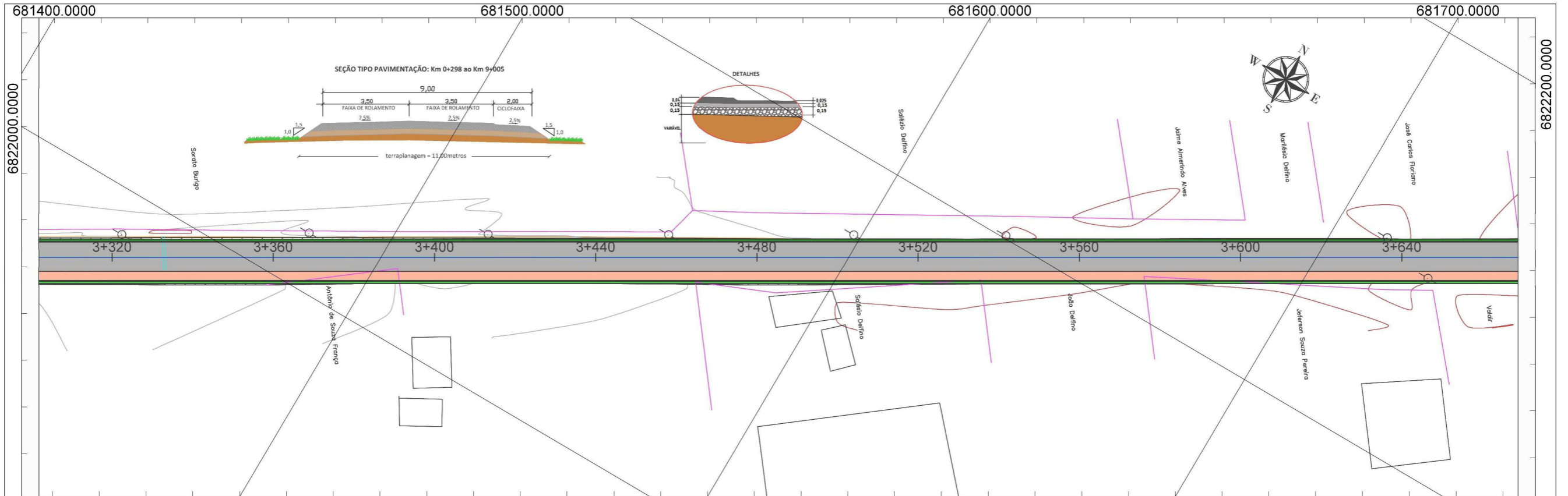

LEGENDA	
	EIXO PROJETADO
	LIMITE MUNICIPAL
	CURVAS MESTRAS
	CURVAS SECUNDARIAS
	CERCA
	FERROVIA
	EDIFICACAO
	MARCO DE APOIO
	VEGETACAO
	ARVORES
	RIO
	MURO
	POSTE
	POSTE DE 3 PETALAS
	PONTOS ALTIMETRICOS
	VALA / VALETA
	BUEIRO
	ESTRADA EXISTENTE
	GREIDE PROJETADO - PERFIL
	TERRENO NATURAL - PERFIL
	CICLOVIA
	OAE
	ENLEIVAMENTO
	CALCADA

 <b>GOVERNO MUNICIPAL DE JAGUARUNA</b> SECRETARIA DE PLANEJAMENTO DE JAGUARUNA DEPARTAMENTO DE ENGENHARIA DE JAGUARUNA	TITULO: PROJETO GEOMETRICO	ESCALA: 1/1000
	RODOVIA: EMÍDIO RICARDO	DATA: JAN / 2020
 <b>SUL CONSTRUÇÕES E PROJETOS LTDA</b> ENO <sup>o</sup> LEO CHARLES DA LUZ RUA LUIZ COLLE, 357 - CENTRO - IÇARA / SC CNPJ: 26.953.962 / 0001-59	TRECHO: OLHO D'ÁGUA - POÇOS	FOLHA: 010
	FASE: PROJETO EXECUTIVO	PÁGIN: 019
REFERENCIA: ELEMENTOS HORIZONTAIS E VERTICAIS	LOCALIZAÇÃO: km 3+320 a km 3+640	

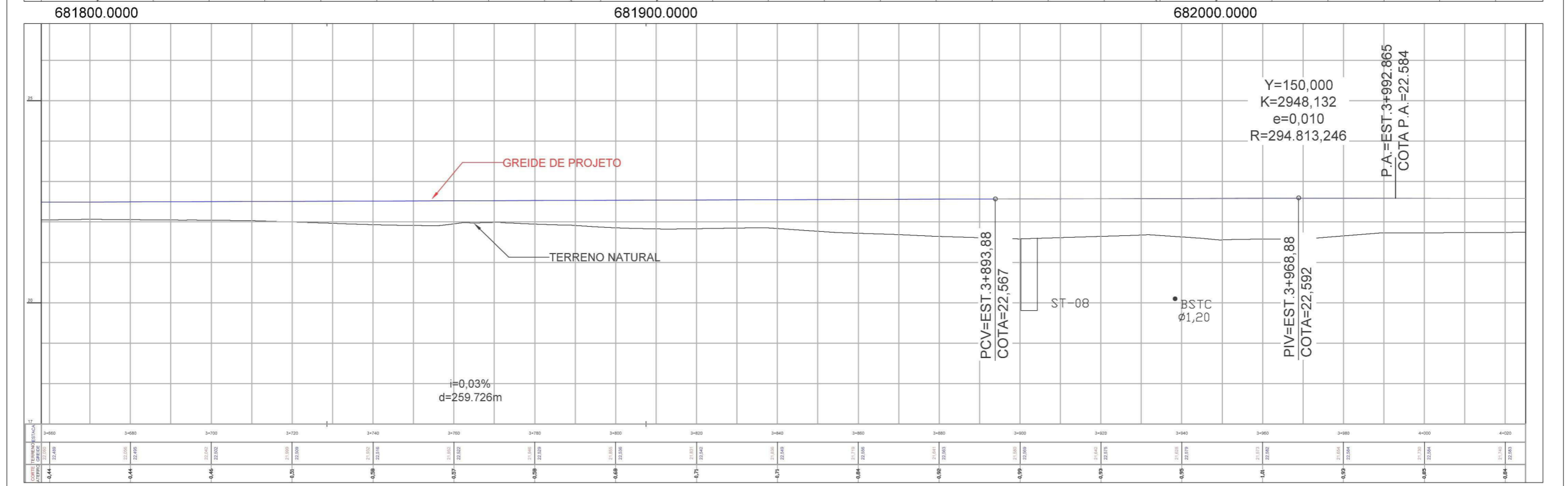
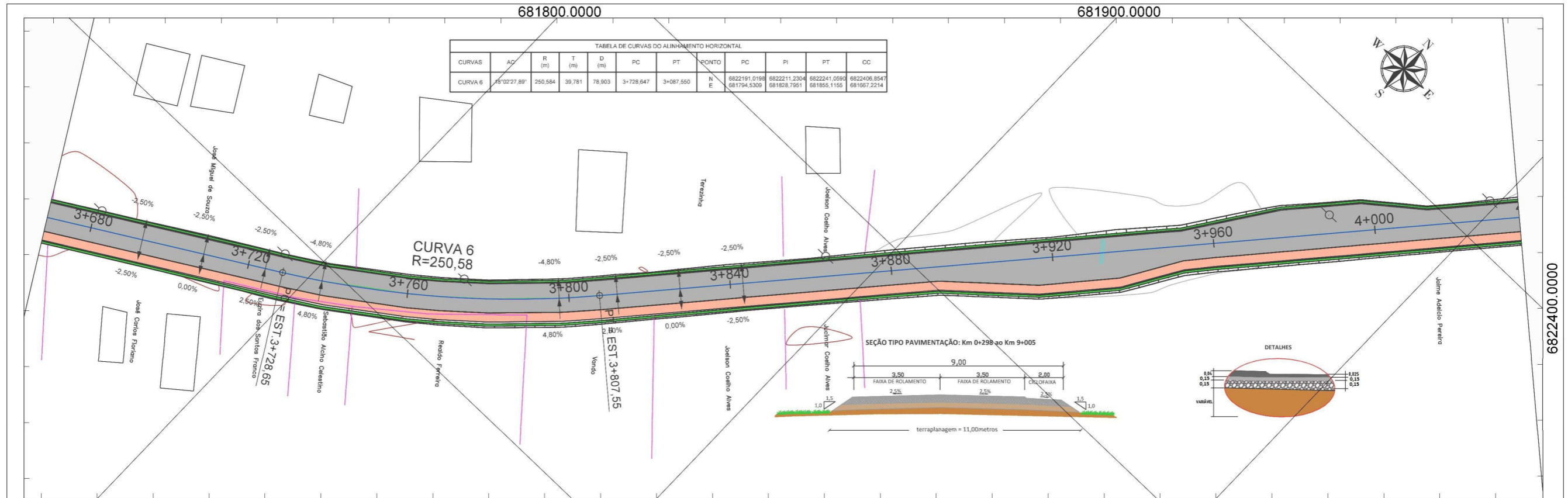

<b>LEGENDA</b>	EIXO PROJETADO	EDIFICAÇÃO	POSTE	GREIDE PROJETADO - PERFIL	<b>ORGÃO:</b>  GOVERNO MUNICIPAL DE JAGUARUNA SECRETARIA DE PLANEJAMENTO DE JAGUARUNA DEPARTAMENTO DE ENGENHARIA DE JAGUARUNA	<b>TÍTULO:</b> PROJETO GEOMETRICO	<b>ESCALA:</b> 1/1000
	LIMITE MUNICIPAL	MARCO DE APOIO	POSTE DE 3 PÉTALAS	TERRENO NATURAL - PERFIL		<b>RODOVIA:</b> EMÍDIO RICARDO	<b>DATA:</b> JAN / 2020
	CURVAS MESTRAS	VEGETAÇÃO	PONTOS ALTIMÉTRICOS	CICLOVIA		<b>TRECHO:</b> OLHO D'ÁGUA - POÇOS	<b>FOLHA:</b> 011
	CURVAS SECUNDÁRIAS	ÁRVORES	VALA / VALETA	OAE		<b>FASE:</b> PROJETO EXECUTIVO	<b>PÁGINA:</b> 020
CERCA	RIO	BUEIRO	ENLÈVAMENTO	CALÇADA	<b>EMPRESA:</b>  SUL CONSTRUÇÕES E PROJETOS LTDA ENº LEO CHARLES DA LUZ RUA LUIZ COLLE, 357 - CENTRO - IÇARA / SC CNPJ: 26.953.962 / 0001-59	<b>REFERÊNCIA:</b> ELEMENTOS HORIZONTAIS E VERTICAIS	<b>LOCALIZAÇÃO:</b> km 3+680 a km 4+000

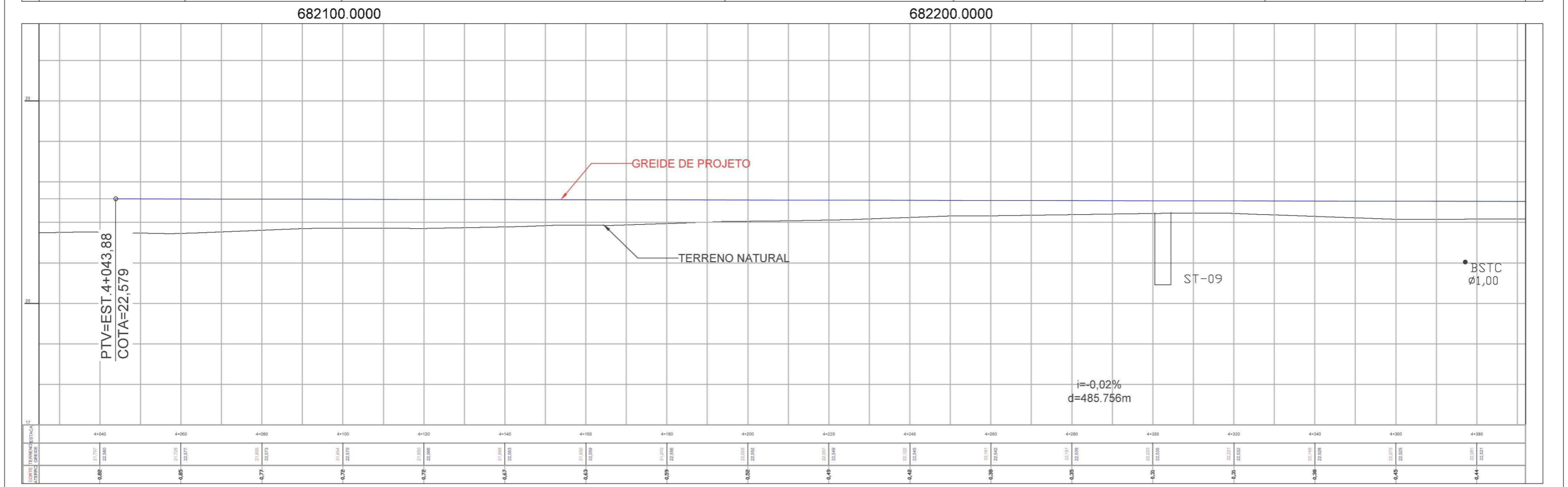
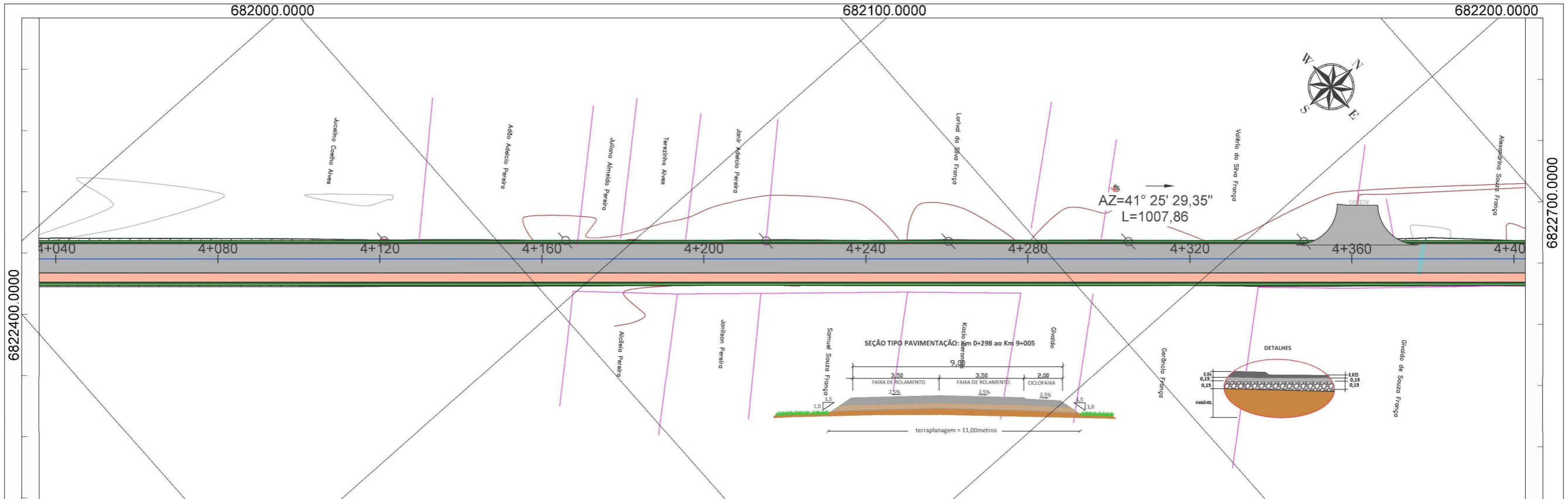

<b>LEGENDA</b>	EIXO PROJETADO	EDIFICAÇÃO	POSTE	GREIDE PROJETADO - PERFIL	<b>ORGÃO:</b>  <b>GOVERNO MUNICIPAL DE JAGUARUNA</b> SECRETARIA DE PLANEJAMENTO DE JAGUARUNA DEPARTAMENTO DE ENGENHARIA DE JAGUARUNA	<b>TÍTULO:</b> PROJETO GEOMETRICO	<b>ESCALA:</b> 1/1000
	LIMITE MUNICIPAL	MARCO DE APOIO	POSTE DE 3 PÉTALAS	TERRENO NATURAL - PERFIL		<b>RODOVIA:</b> EMÍDIO RICARDO	<b>DATA:</b> JAN / 2020
	CURVAS MESTRAS	VEGETAÇÃO	PONTOS ALTIMÉTRICOS	CICLOVIA		<b>TRECHO:</b> OLHO D'ÁGUA - POÇOS	<b>FOLHA:</b> 012
	CURVAS SECUNDÁRIAS	ÁRVORES	VALA / VALETA	OAE		<b>FASE:</b> PROJETO EXECUTIVO	<b>PÁGINA:</b> 021
CERCA	RIO	BUEIRO	ENLEVAMENTO	CALÇADA	<b>EMPRESA:</b>  <b>SULL CONSTRUÇÕES E PROJETOS LTDA</b> ENº LEO CHARLES DA LUZ RUA LUIZ COLLE, 357 - CENTRO - IÇARA / SC CNPJ: 26.953.962 / 0001-59	<b>REFERÊNCIA:</b> ELEMENTOS HORIZONTAIS E VERTICAIS	<b>LOCALIZAÇÃO:</b> km 4+040 a km 4+400

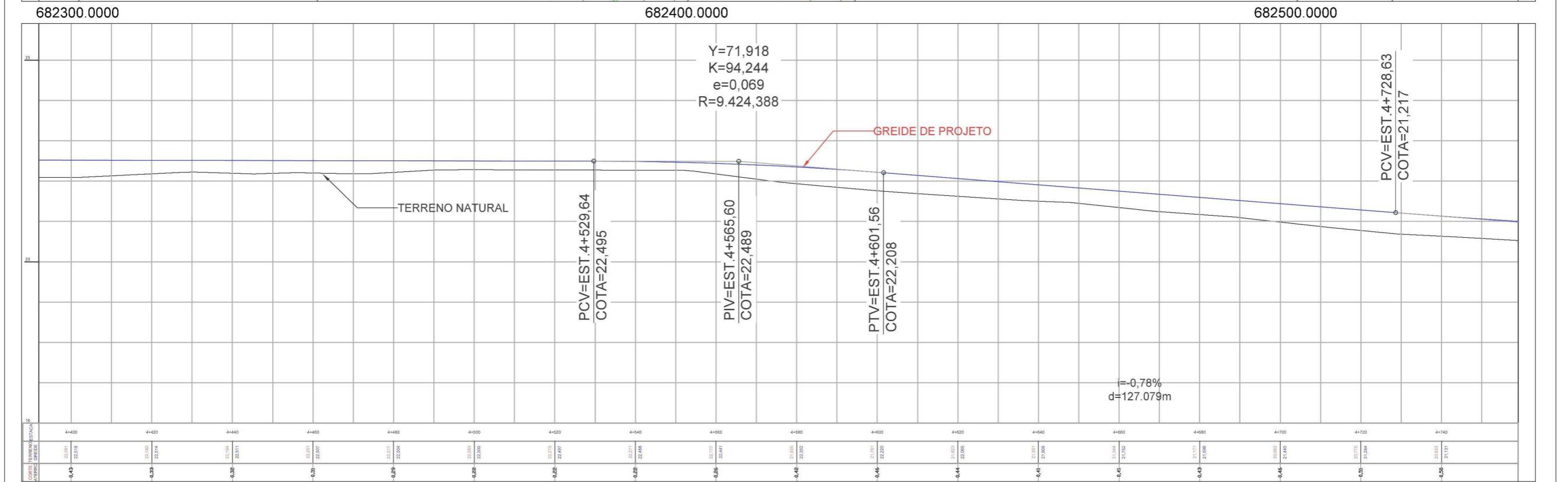
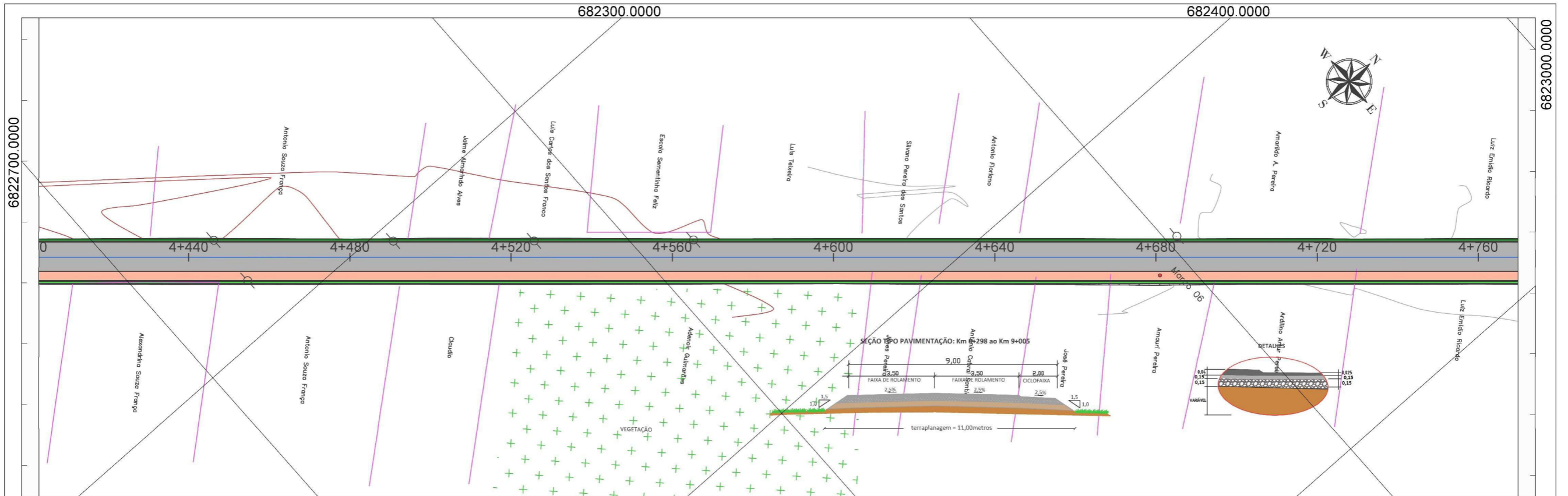

<b>LEGENDA</b>		EIXO PROJETADO		EDIFICAÇÃO		POSTE		GREIDE PROJETADO - PERFIL
		LIMITE MUNICIPAL		MARCO DE APOIO		POSTE DE 3 PÉTALAS		TERRENO NATURAL - PERFIL
		CURVAS MESTRAS		VEGETAÇÃO		PONTOS ALTIMÉTRICOS		CICLOVIA
		CURVAS SECUNDÁRIAS		ÁRVORES		VALA / VALETA		OAE
		CERCA		RIO		BUEIRO		ENLEVAMENTO
		FERROVIA		MURO		ESTRADA EXISTENTE		CALÇADA

**ORGÃO:**  
  
 GOVERNO MUNICIPAL DE JAGUARUNA  
 SECRETARIA DE PLANEJAMENTO DE JAGUARUNA  
 DEPARTAMENTO DE ENGENHARIA DE JAGUARUNA

**EMPRESA:**  
  
 SUL CONSTRUÇÕES E PROJETOS LTDA  
 ENO<sup>o</sup> LEO CHARLES DA LUZ  
 RUA LUIZ COLLE, 357 - CENTRO - IÇARA / SC  
 CNPJ: 26.953.962 / 0001-59

TÍTULO:	PROJETO GEOMETRICO	ESCALA:	1/1000
RODOVIA:	EMÍDIO RICARDO	DATA:	JAN / 2020
TRECHO:	OLHO D'ÁGUA - POÇOS	FOLHA:	013
FASE:	PROJETO EXECUTIVO	PÁGINA:	022
REFERÊNCIA:	ELEMENTOS HORIZONTAIS E VERTICAIS	LOCALIZAÇÃO:	km 4+440 a km 4+760

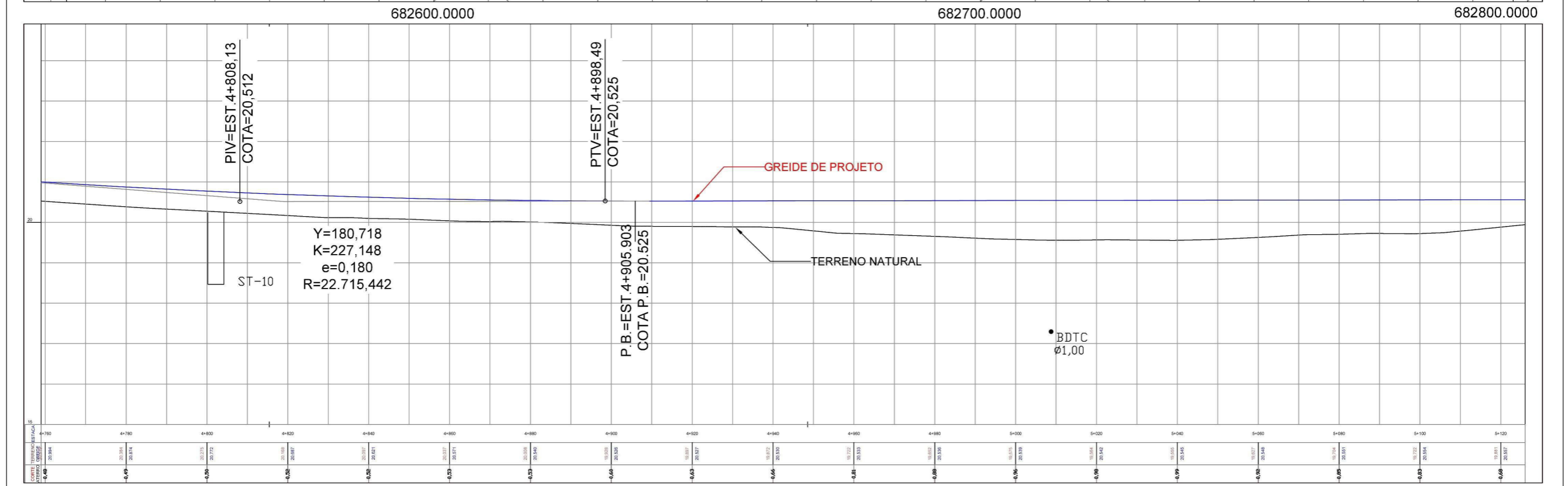
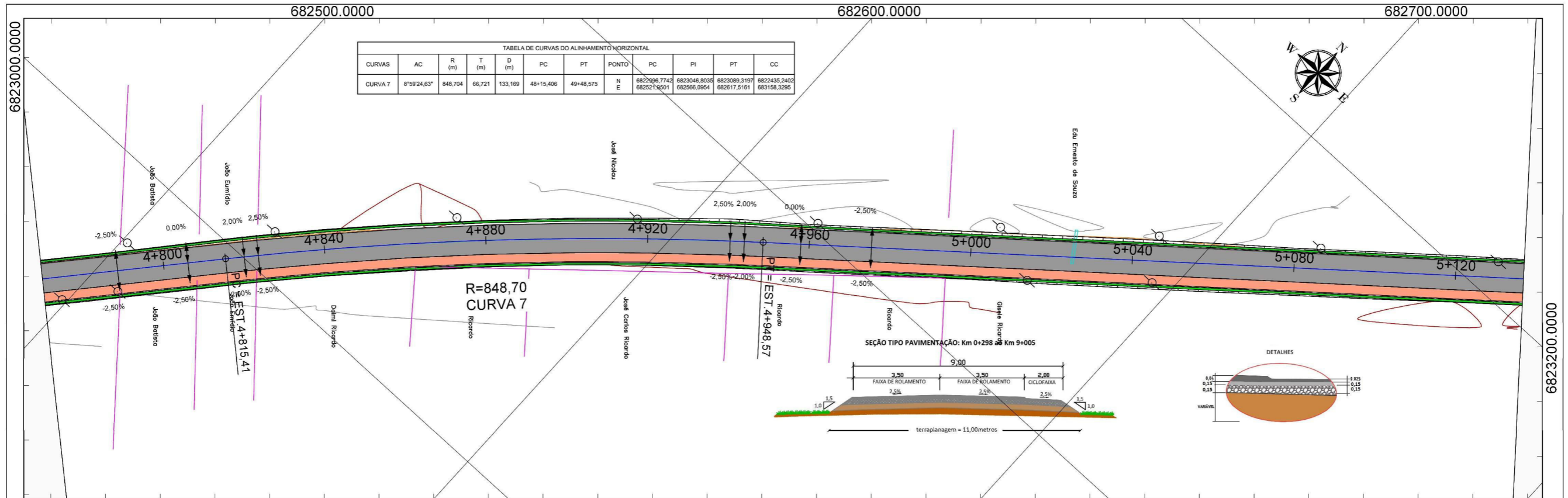

<b>LEGENDA</b>	EIXO PROJETADO	EDIFICAÇÃO	POSTE	GREIDE PROJETADO - PERFIL	<b>ÓRGÃO:</b>  <b>GOVERNO MUNICIPAL DE JAGUARUNA</b> SECRETARIA DE PLANEJAMENTO DE JAGUARUNA DEPARTAMENTO DE ENGENHARIA DE JAGUARUNA	<b>TÍTULO:</b> PROJETO GEOMETRICO	<b>ESCALA:</b> 1/1000
	LIMITE MUNICIPAL	MARCO DE APOIO	POSTE DE 3 PÉTALAS	TERRENO NATURAL - PERFIL		<b>RODOVIA:</b> EMÍDIO RICARDO	<b>DATA:</b> JAN / 2020
	CURVAS MESTRAS	VEGETAÇÃO	PONTOS ALTIMÉTRICOS	CICLOVIA		<b>TRECHO:</b> OLHO D'ÁGUA - POÇOS	<b>FOLHA:</b> 014
	CURVAS SECUNDÁRIAS	ÁRVORES	VALA / VALETA	OAE		<b>FASE:</b> PROJETO EXECUTIVO	<b>PÁGINA:</b> 023
CERCA	RIO	BUEIRO	DRENAGEM	<b>EMPRESA:</b>  <b>SUL CONSTRUÇÕES E PROJETOS LTDA</b> ENGR LEO CHARLES DA LUZ RUA LUIZ COLLE, 357 - CENTRO - IÇARA / SC CNPJ: 26.953.962 / 0001-59	<b>REFERÊNCIA:</b> ELEMENTOS HORIZONTAIS E VERTICAIS	<b>LOCALIZAÇÃO:</b> km 4+800 a km 5+120	
FERROVIA	MURO	ACOSTAMENTO	CALÇADA				

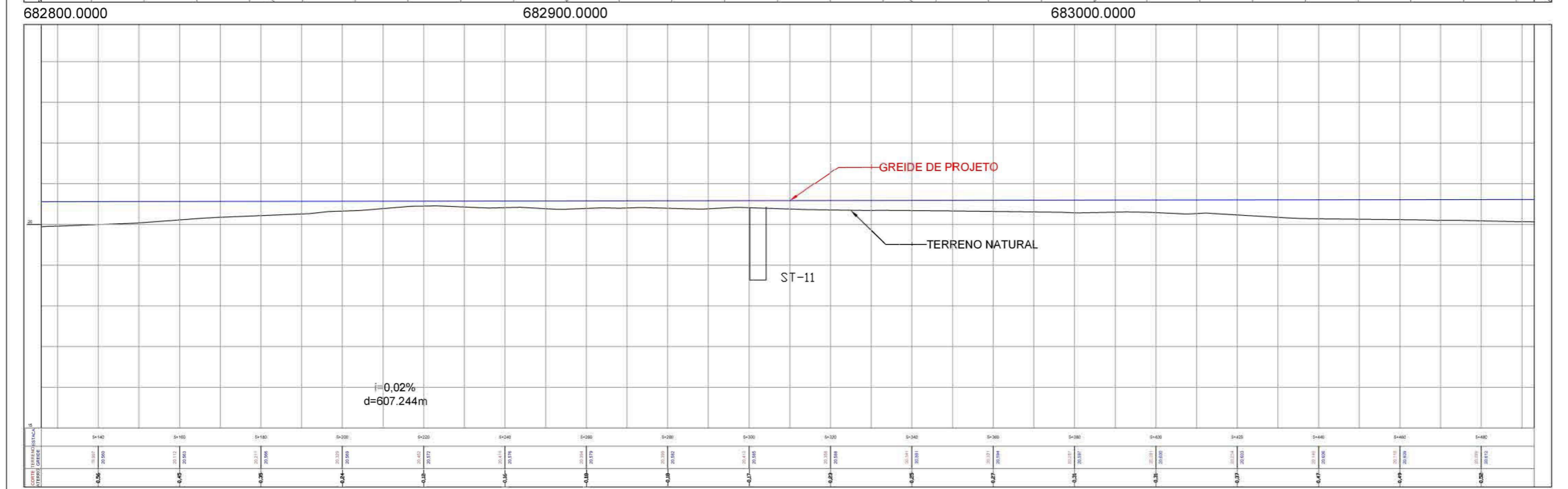
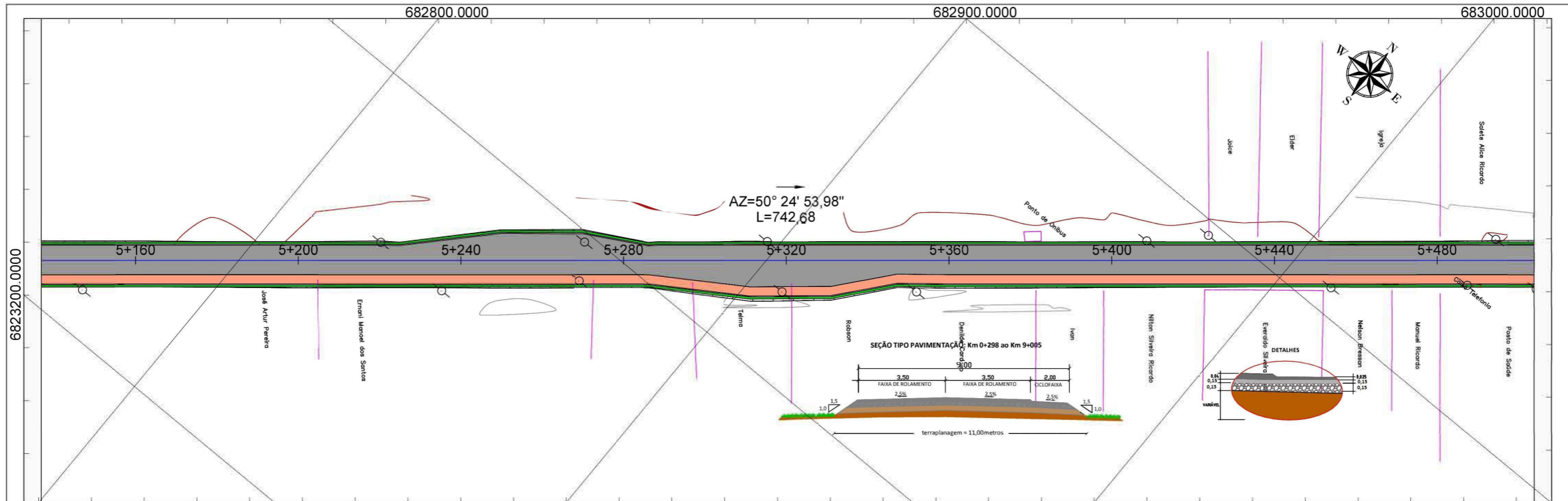

<b>LEGENDA</b>	EIXO PROJETADO	EDIFICAÇÃO	POSTE	GREIDE PROJETADO - PERFIL	<b>ORGÃO:</b> <b>GOVERNO MUNICIPAL DE JAGUARUNA</b> SECRETARIA DE PLANEJAMENTO DE JAGUARUNA DEPARTAMENTO DE ENGENHARIA DE JAGUARUNA	<b>TÍTULO:</b> PROJETO GEOMETRICO	<b>ESCALA:</b> 1/1000
	LIMITE MUNICIPAL	MARCO DE APOIO	POSTE DE 3 PÉTALAS	TERRENO NATURAL - PERFIL		<b>RODOVIA:</b> EMÍDIO RICARDO	<b>DATA:</b> JAN / 2020
	CURVAS MESTRAS	VEGETAÇÃO	PONTOS ALTIMÉTRICOS	CICLOVIA		<b>TRECHO:</b> OLHO D'ÁGUA - POÇOS	<b>FOLHA:</b> 015
	CURVAS SECUNDÁRIAS	ÁRVORES	VALA / VALETA	OAE		<b>FASE:</b> PROJETO EXECUTIVO	<b>PÁGINA:</b> 024
CERCA	RIO	BUEIRO	DRENAGEM	<b>EMPRESA:</b> <b>SULL</b> ENGR LEO CHARLES DA LUZ RUA LUIZ COLLE, 357 - CENTRO - JAGUARUNA / SC CNPJ: 26.953.962 / 0001-59	<b>REFERÊNCIA:</b> ELEMENTOS HORIZONTAIS E VERTICAIS	<b>LOCALIZAÇÃO:</b> km 5+160 a km 5+480	
FERROVIA	MURO	ACOSTAMENTO	CALÇADA				



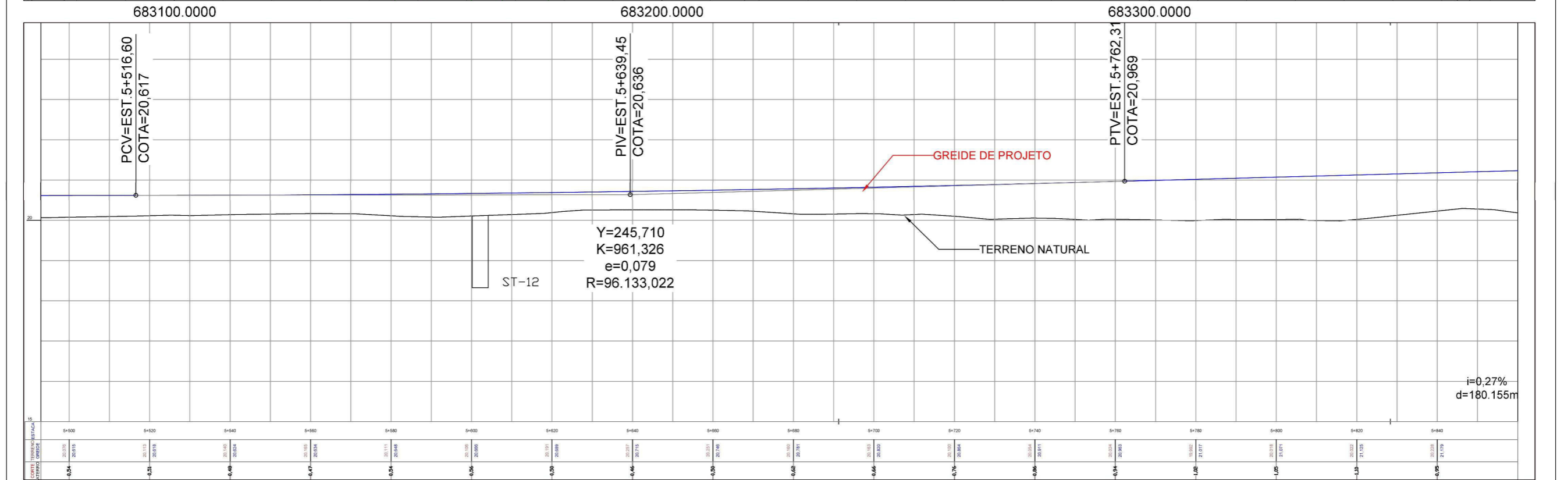
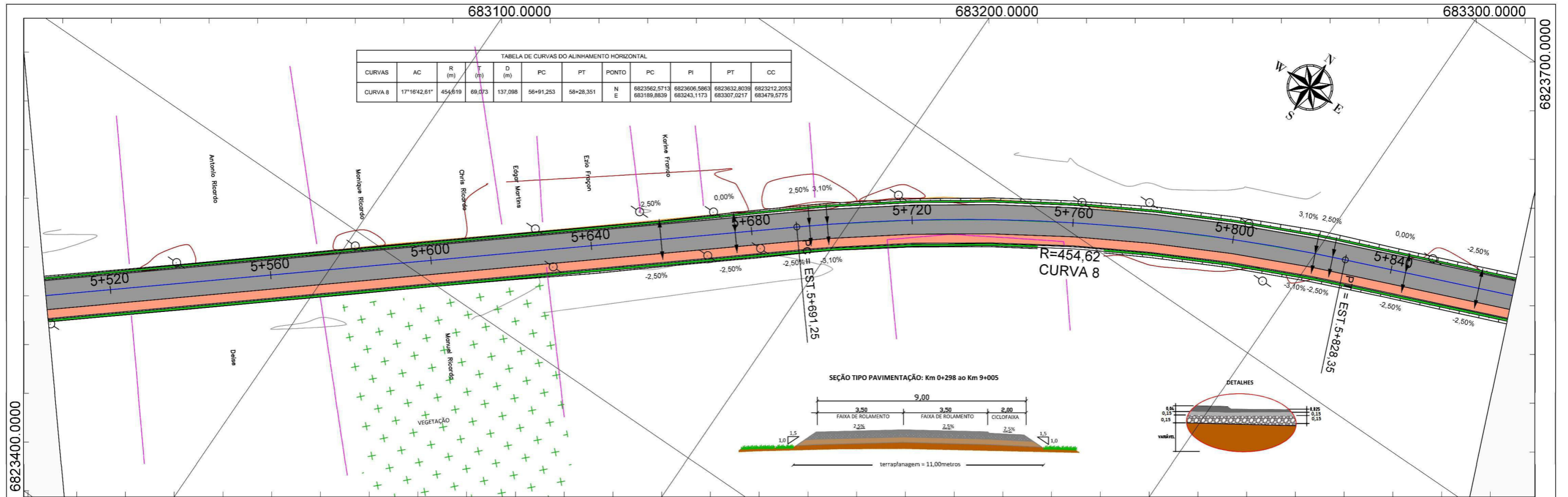

<b>LEGENDA</b>		EIXO PROJETADO		EDIFICAÇÃO		POSTE		GREIDE PROJETADO - PERFIL
		LIMITE MUNICIPAL		MARCO DE APOIO		POSTE DE 3 PÉTALAS		TERRENO NATURAL - PERFIL
	CURVAS MESTRAS		VEGETAÇÃO		PONTOS ALTIMÉTRICOS		CICLOVIA	
	CURVAS SECUNDÁRIAS		ÁRVORES		VALA / VALETA		OAE	
	CERCA		RIO		BUEIRO		DRENAGEM	
	FERROVIA		MURO		ACOSTAMENTO		CALÇADA	

 <b>GOVERNO MUNICIPAL DE JAGUARUNA</b> SECRETARIA DE PLANEJAMENTO DE JAGUARUNA DEPARTAMENTO DE ENGENHARIA DE JAGUARUNA	<b>TÍTULO:</b> PROJETO GEOMETRICO <b>RODOVIA:</b> EMÍDIO RICARDO <b>TRECHO:</b> OLHO D'ÁGUA - POÇOS <b>FASE:</b> PROJETO EXECUTIVO <b>REFERÊNCIA:</b> ELEMENTOS HORIZONTAIS E VERTICAIS	<b>ESCALA:</b> 1/1000 <b>DATA:</b> JAN / 2020 <b>FOLHA:</b> 016 <b>PÁGINA:</b> 025
<b>EMPRESA:</b>  <b>SULL CONSTRUÇÕES E PROJETOS LTDA</b> ENGº LEO CHARLES DA LUZ RUA LUIZ COLLE, 357 - CENTRO - IÇARA / SC CNPJ: 26.953.962 / 0001-59	<b>LOCALIZAÇÃO:</b> km 5+520 a km 5+840	

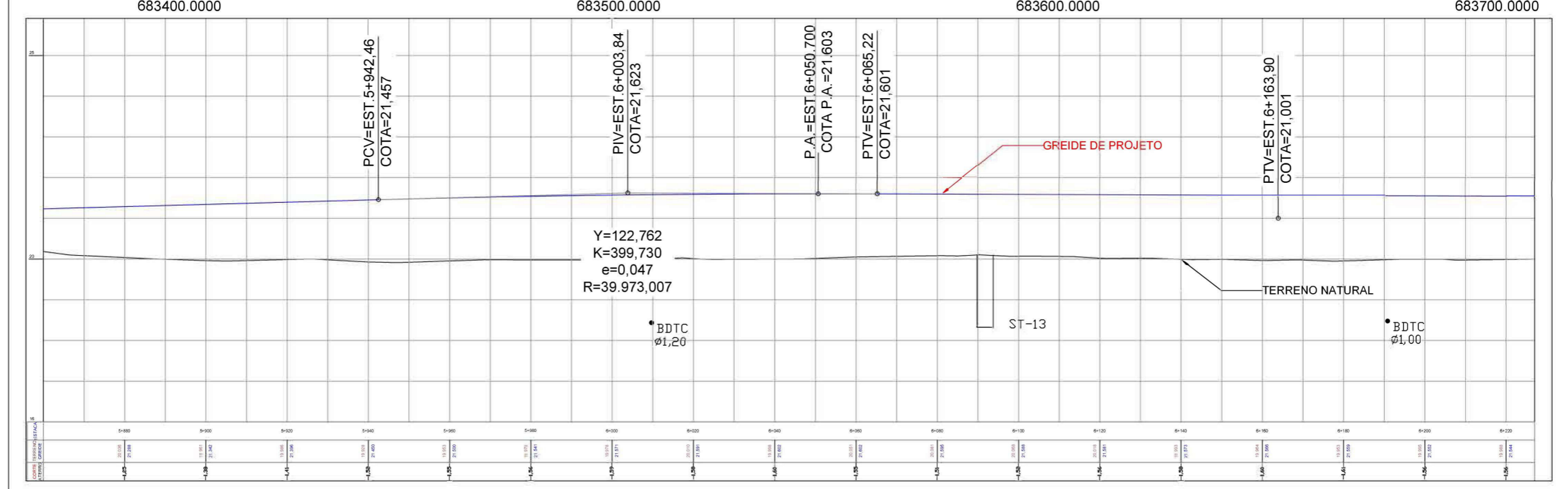
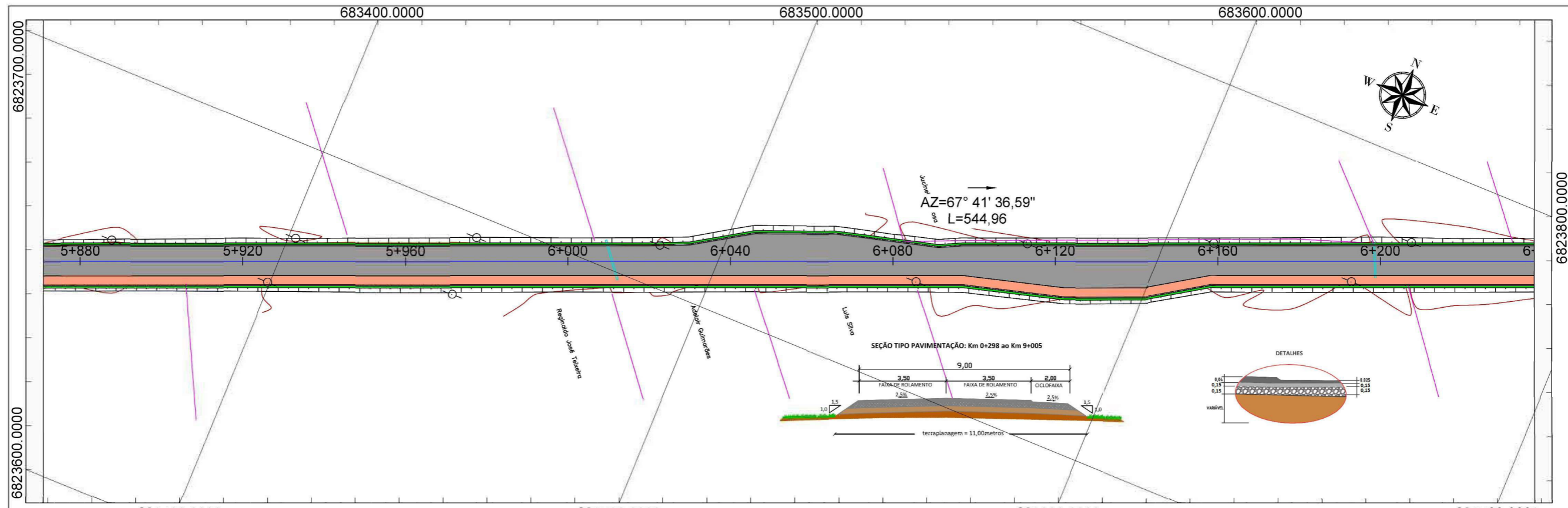

LEGENDA	EIXO PROJETADO	EDIFICAÇÃO	POSTE	GREIDE PROJETADO - PERFIL	ORGÃO: GOVERNO MUNICIPAL DE JAGUARUNA SECRETARIA DE PLANEJAMENTO DE JAGUARUNA DEPARTAMENTO DE ENGENHARIA DE JAGUARUNA	TÍTULO: PROJETO GEOMETRICO	ESCALA: 1/1000	
	LIMITE MUNICIPAL	MARCO DE APOIO	POSTE DE 3 PÉTALAS	TERRENO NATURAL - PERFIL		RODOVIA: EMÍDIO RICARDO	DATA: JAN / 2020	
	CURVAS MESTRAS	VEGETAÇÃO	PONTOS ALTIMÉTRICOS	CICLOVIA		EMPRESA: SULL ENG. LEO CHARLES DA LUZ RUA LUIZ COLLÉ, 357 - CENTRO - JAGUARUNA / SC CNPJ: 26.953.982 / 0001-59	TRECHO: OLHO D'ÁGUA - POÇOS	FOLHA: 018
	CURVAS SECUNDÁRIAS	ÁRVORES	VALA / VALETA	DRENAGEM		FASE: PROJETO EXECUTIVO	REFERÊNCIA: ELEMENTOS HORIZONTAIS E VERTICAIS	PÁGINA: 026
CERCA	RIO	BUEIRO	CALÇADA		LOCALIZAÇÃO: km 5+880 a km 6+240			
FERROVIA	MURO	ACOSTAMENTO						

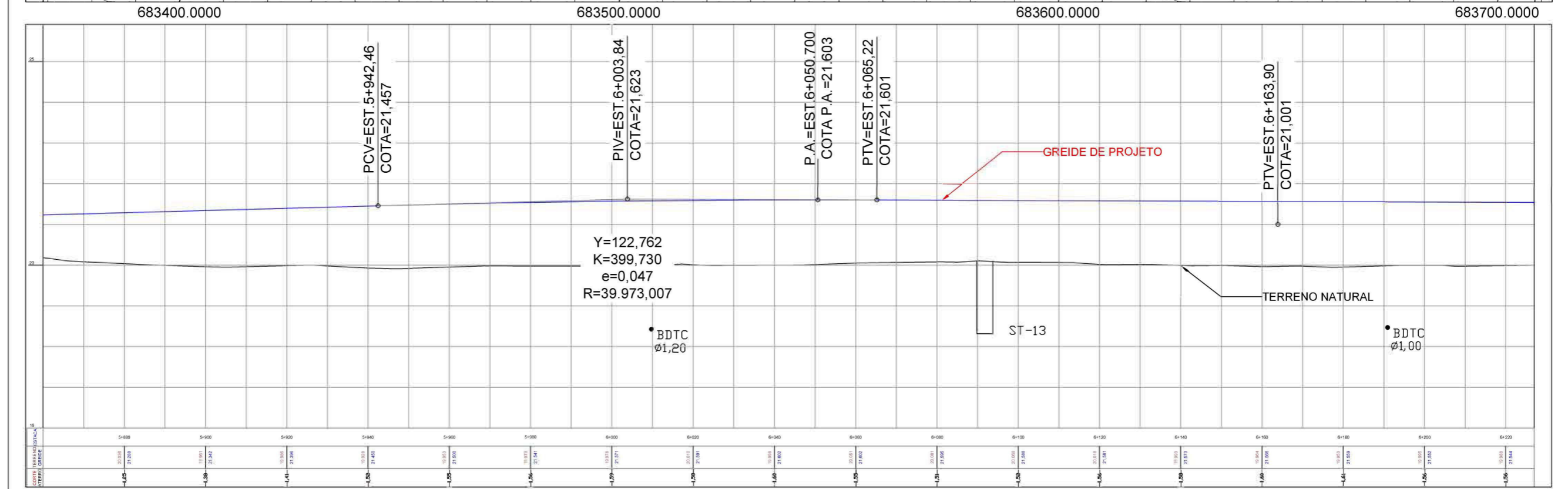
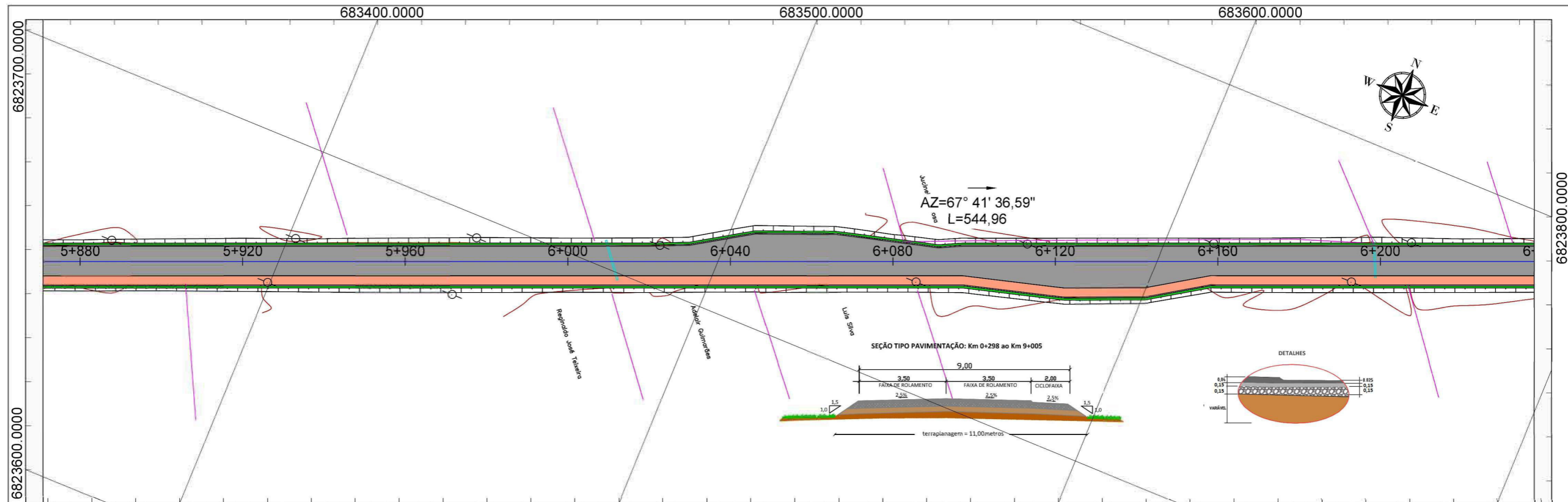

<b>LEGENDA</b>	EIXO PROJETADO	EDIFICAÇÃO	POSTE	GREIDE PROJETADO - PERFIL	<b>ÓRGÃO:</b> <b>GOVERNO MUNICIPAL DE JAGUARUNA</b> SECRETARIA DE PLANEJAMENTO DE JAGUARUNA DEPARTAMENTO DE ENGENHARIA DE JAGUARUNA	<b>TÍTULO:</b> PROJETO GEOMETRICO	<b>ESCALA:</b> 1/1000
	LIMITE MUNICIPAL	MARCO DE APOIO	POSTE DE 3 PÉTALAS	TERRENO NATURAL - PERFIL		<b>RODOVIA:</b> EMÍDIO RICARDO	<b>DATA:</b> JAN / 2020
	CURVAS MESTRAS	VEGETAÇÃO	PONTOS ALTIMÉTRICOS	CICLOVIA		<b>TRECHO:</b> OLHO D'ÁGUA - POÇOS	<b>FOLHA:</b> 019
	CURVAS SECUNDÁRIAS	ÁRVORES	VALA / VALETA	OAE		<b>FASE:</b> PROJETO EXECUTIVO	<b>PÁGINA:</b> 027
CERCA	RIO	BUEIRO	DRENAGEM	<b>EMPRESA:</b> <b>SULL</b> ENG. LEO CHARLES DA LUZ RUA LUIZ COLLÉ, 357 - CENTRO - JAGUARUNA / SC CNPJ: 26.963.962 / 0001-89	<b>REFERÊNCIA:</b> ELEMENTOS HORIZONTAIS E VERTICAIS	<b>LOCALIZAÇÃO:</b> km 5+880 a km 6+240	
FERROVIA	MURO	ACOSTAMENTO	CALÇADA				

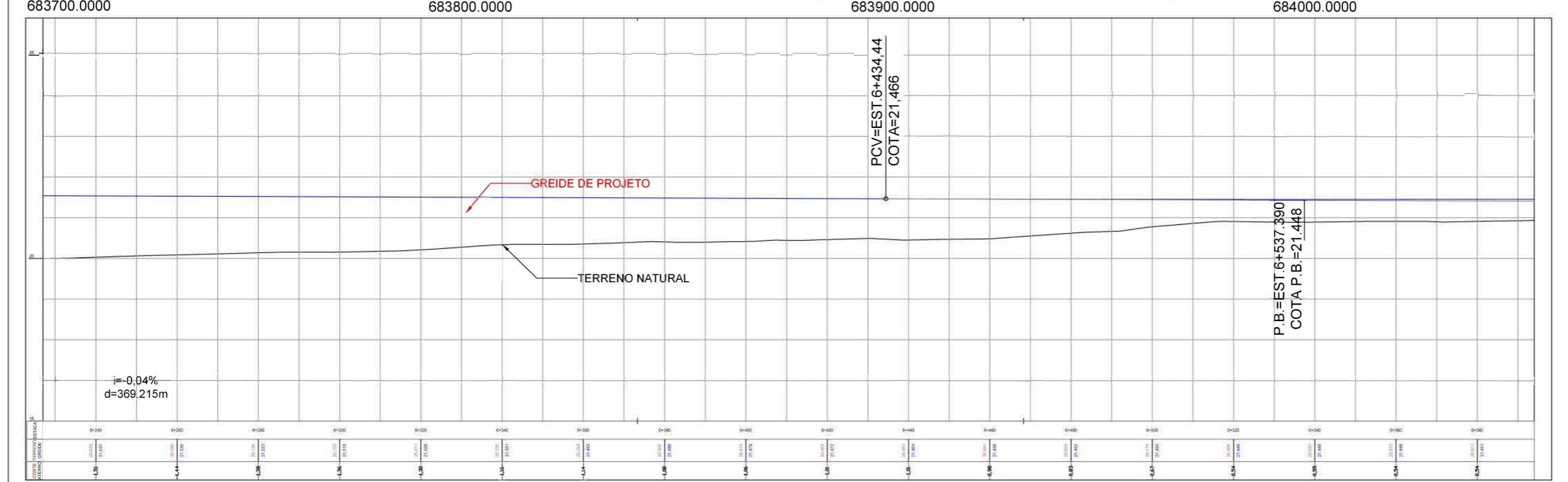
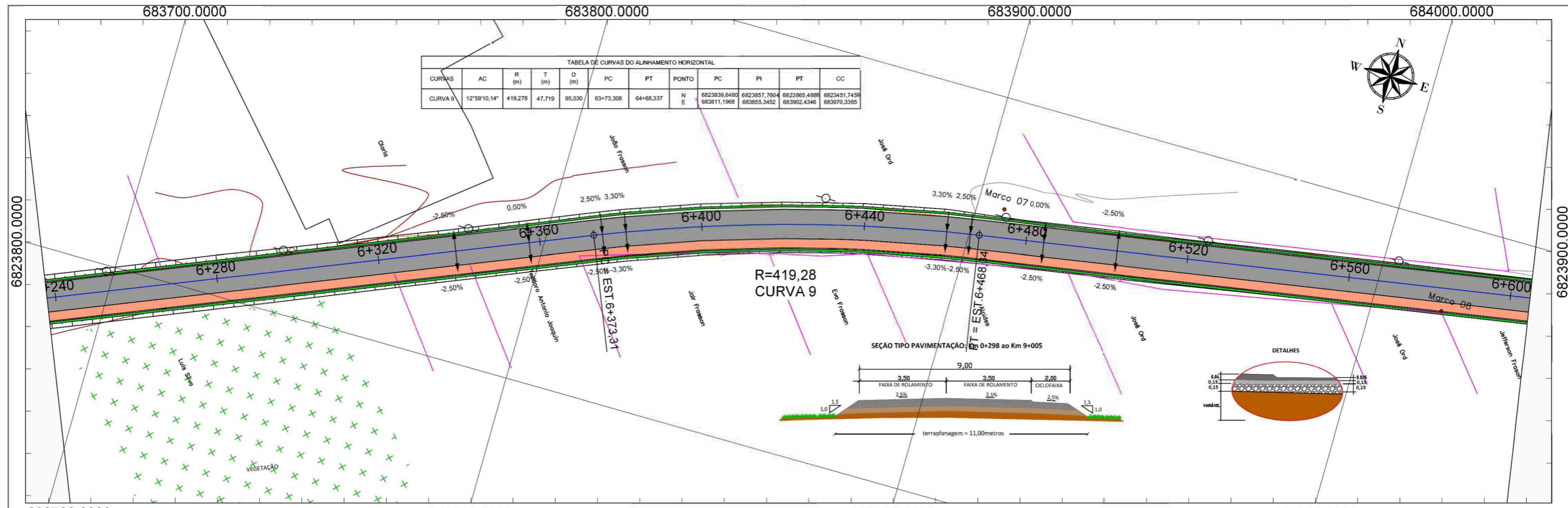

LEGENDA		EIXO PROJETADO		EDIFICAÇÃO		POSTE		GREIDE PROJETADO - PERFIL	ÓRGÃO:  <b>GOVERNO MUNICIPAL DE JAGUARUNA</b> SECRETARIA DE PLANEJAMENTO DE JAGUARUNA DEPARTAMENTO DE ENGENHARIA DE JAGUARUNA	TÍTULO: PROJETO GEOMETRICO	ESCALA: 1/1000
		LIMITE MUNICIPAL		MARCO DE APOIO		POSTE DE 3 PÉTALAS		TERRENO NATURAL - PERFIL		RODOVIA: EMÍDIO RICARDO	DATA: JAN / 2020
	CURVAS MESTRAS		VEGETAÇÃO		PONTOS ALTIMÉTRICOS		CICLOVIA	EMPRESA:  <b>SULL</b> ENG. LEO CHARLES DA LUZ RUA LUIZ COLLE, 357 - CENTRO - JAGARA / SC CNPJ: 26.953.982 / 0001-59	TRECHO: OLHO D'ÁGUA - POÇOS	FOLHA: 020	
	CURVAS SECUNDÁRIAS		ÁRVORES		VALA / VALETA		OAE		FASE: PROJETO EXECUTIVO	LOCALIZAÇÃO: km 6+240 a km 6+600	PÁGINA: 028
	CERCA		RIO		BUEIRO		DRENAGEM	REFERENCIA: ELEMENTOS HORIZONTAIS E VERTICAIS			
	FERROVIA		MURO		ACOSTAMENTO		CALÇADA				

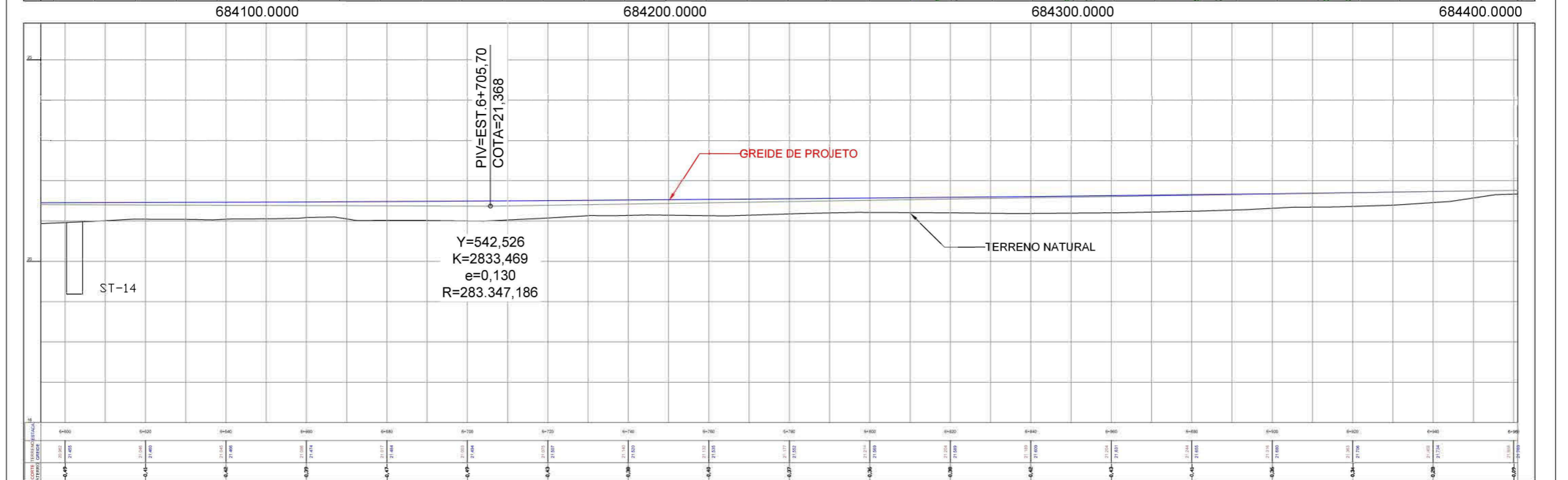
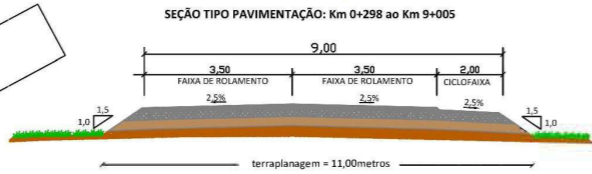
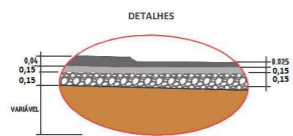
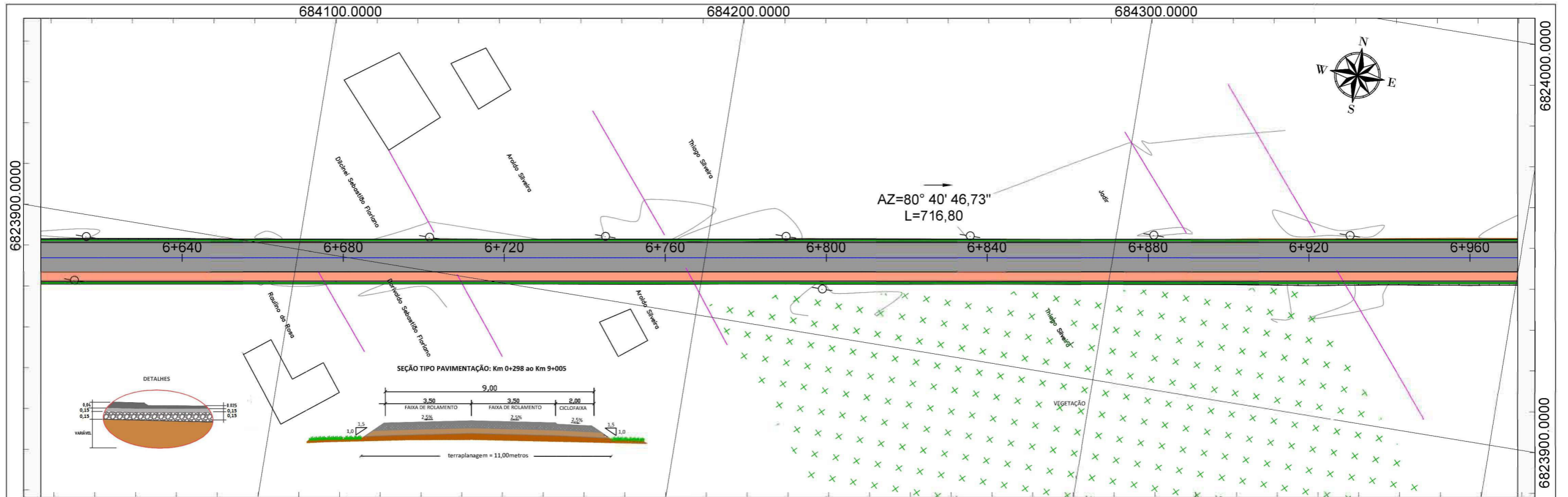

<b>LEGENDA</b>	EIXO PROJETADO	EDIFICAÇÃO	POSTE	GREIDE PROJETADO - PERFIL
	LIMITE MUNICIPAL	MARCO DE APOIO	POSTE DE 3 PÉTALAS	TERRENO NATURAL - PERFIL
	CURVAS MESTRAS	VEGETAÇÃO	PONTOS ALTIMÉTRICOS	CICLOVIA
	CURVAS SECUNDÁRIAS	ÁRVORES	VALA / VALETA	OAE
CERCA	RIO	BUEIRO	DRENAGEM	CALÇADA
FERROVIA	MURO	ACOSTAMENTO		

**ORGÃO:** GOVERNO MUNICIPAL DE JAGUARUNA  
 SECRETARIA DE PLANEJAMENTO DE JAGUARUNA  
 DEPARTAMENTO DE ENGENHARIA DE JAGUARUNA

**EMPRESA:** SULL  
 SUL CONSTRUÇÕES E PROJETOS LTDA  
 ENGº LEO CHARLES DA LUZ  
 RUA LUIZ COLLÉ, 357 - CENTRO - JAGUARUNA / SC  
 CNPJ: 26.953.982 / 0001-59

TÍTULO: PROJETO GEOMETRICO	ESCALA: 1/1000
RODOVIA: EMÍDIO RICARDO	DATA: JAN / 2020
TRECHO: OLHO D'ÁGUA - POÇOS	FOLHA: 022
FASE: PROJETO EXECUTIVO	PÁGINA: 029
REFERÊNCIA: ELEMENTOS HORIZONTAIS E VERTICAIS	LOCALIZAÇÃO: km 6+640 a km 6+960

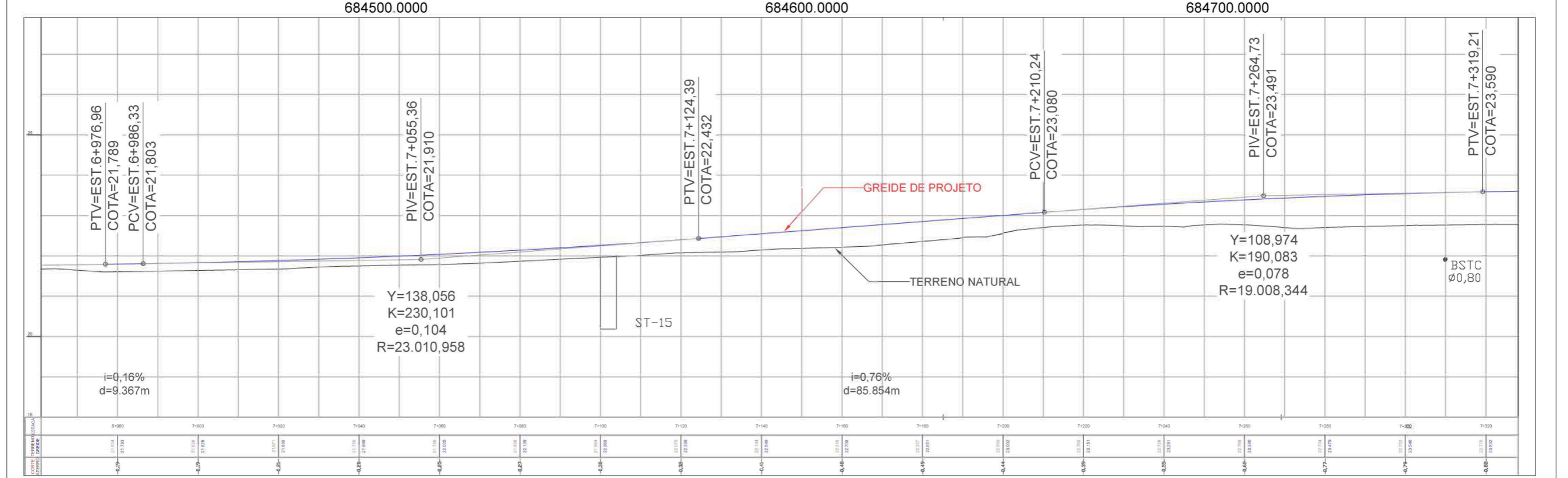
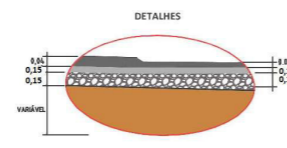
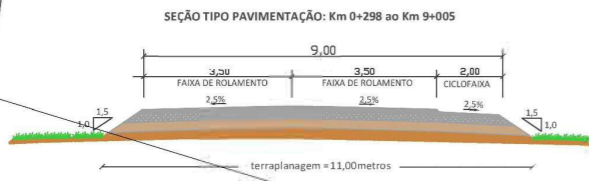
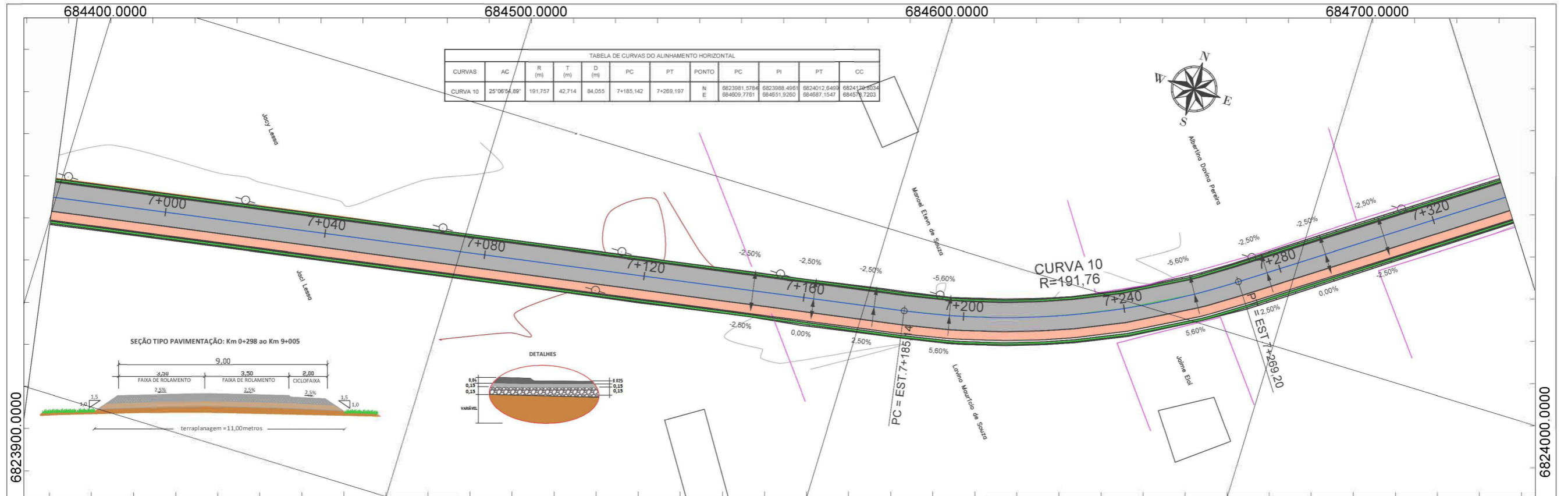

<b>LEGENDA</b>		EIXO PROJETADO		EDIFICAÇÃO		POSTE		GREIDE PROJETADO - PERFIL	<b>ORGÃO:</b>  GOVERNO MUNICIPAL DE JAGUARUNA SECRETARIA DE PLANEJAMENTO DE JAGUARUNA DEPARTAMENTO DE ENGENHARIA DE JAGUARUNA	<b>TÍTULO:</b> PROJETO GEOMETRICO <b>RODOVIA:</b> EMÍDIO RICARDO <b>TRECHO:</b> OLHO D'ÁGUA - POÇOS <b>FASE:</b> PROJETO EXECUTIVO <b>REFERÊNCIA:</b> ELEMENTOS HORIZONTAIS E VERTICAIS	<b>ESCALA:</b> 1/1000 <b>DATA:</b> JAN / 2020 <b>FOLHA:</b> 023 <b>PÁGINA:</b> 030
		LIMITE MUNICIPAL		MARCO DE APOIO		POSTE DE 3 PÉTALAS		TERRENO NATURAL - PERFIL			
		CURVAS MESTRAS		VEGETAÇÃO		PONTOS ALTIMÉTRICOS		CICLOVIA			
		CURVAS SECUNDÁRIAS		ÁRVORES		VALA / VALETA		OAE			
	CERCA		RIO		BUEIRO		ENLÈVAMENTO	<b>EMPRESA:</b>  SUL CONSTRUÇÕES E PROJETOS LTDA ENG.º LEO CHARLES DA LUZ RUA LUIZ COLLÉ, 357 - CENTRO - JAGARA / SC CNPJ. 26.953.062 / 0001-59			
	FERROVIA		MURO		ESTRADA EXISTENTE		CALÇADA		<b>LOCALIZAÇÃO:</b> km 7+000 a km 7+320		

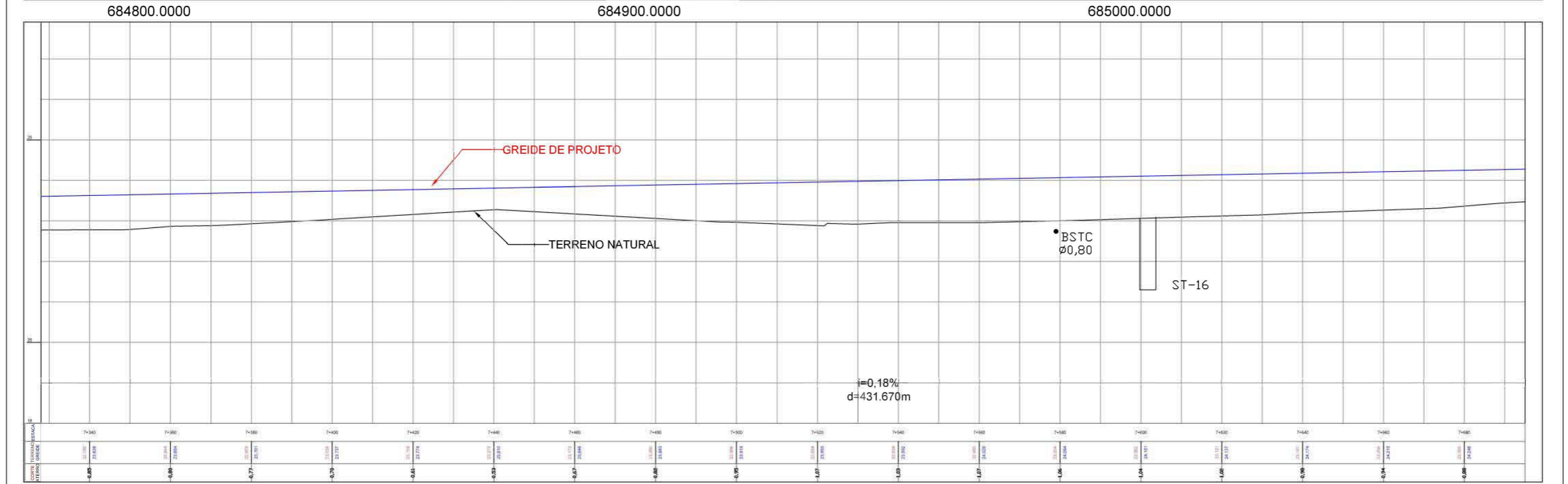
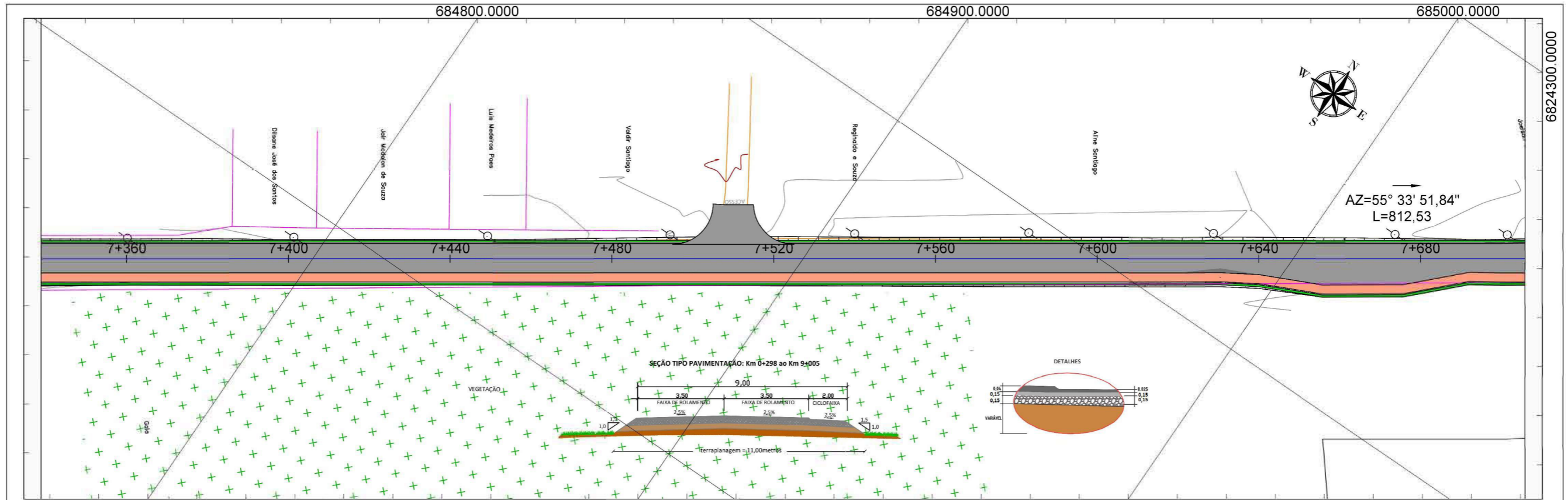

<b>LEGENDA</b>	EIXO PROJETADO	EDIFICAÇÃO	POSTE	GREIDE PROJETADO - PERFIL	<b>ORGÃO</b>  <b>GOVERNO MUNICIPAL DE JAGUARUNA</b> SECRETARIA DE PLANEJAMENTO DE JAGUARUNA DEPARTAMENTO DE ENGENHARIA DE JAGUARUNA	<b>TÍTULO:</b> PROJETO GEOMETRICO	<b>ESCALA:</b> 1/1000
	LIMITE MUNICIPAL	MARCO DE APOIO	POSTE DE 3 PÉTALAS	TERRENO NATURAL - PERFIL		<b>RODOVIA:</b> EMÍDIO RICARDO	<b>DATA:</b> JAN / 2020
CURVAS MESTRAS	VEGETAÇÃO	PONTOS ALTIMÉTRICOS	VALA / VALETA	CICLOVIA	<b>TRECHO:</b> OLHO D'ÁGUA - POÇOS	<b>FOLHA:</b> 024	<b>PÁGINA:</b> 031
CURVAS SECUNDÁRIAS	ÁRVORES	VALE / VALETA	BUEIRO	OAE	<b>FASE:</b> PROJETO EXECUTIVO	<b>LOCALIZAÇÃO:</b> km 7+360 a km 7+680	
CERCA	RIO	ACOSTAMENTO	CALÇADA	<b>EMPRESA:</b>  <b>SULL CONSTRUÇÕES E PROJETOS LTDA</b> ENG.º LEO CHARLES DA LUZ RUA LUIZ COLLE, 357 - CENTRO - IÇARA / SC CNPJ: 26.953.962 / 0001-59	<b>REFERÊNCIA:</b> ELEMENTOS HORIZONTAIS E VERTICAIS		
FERROVIA	MURO						

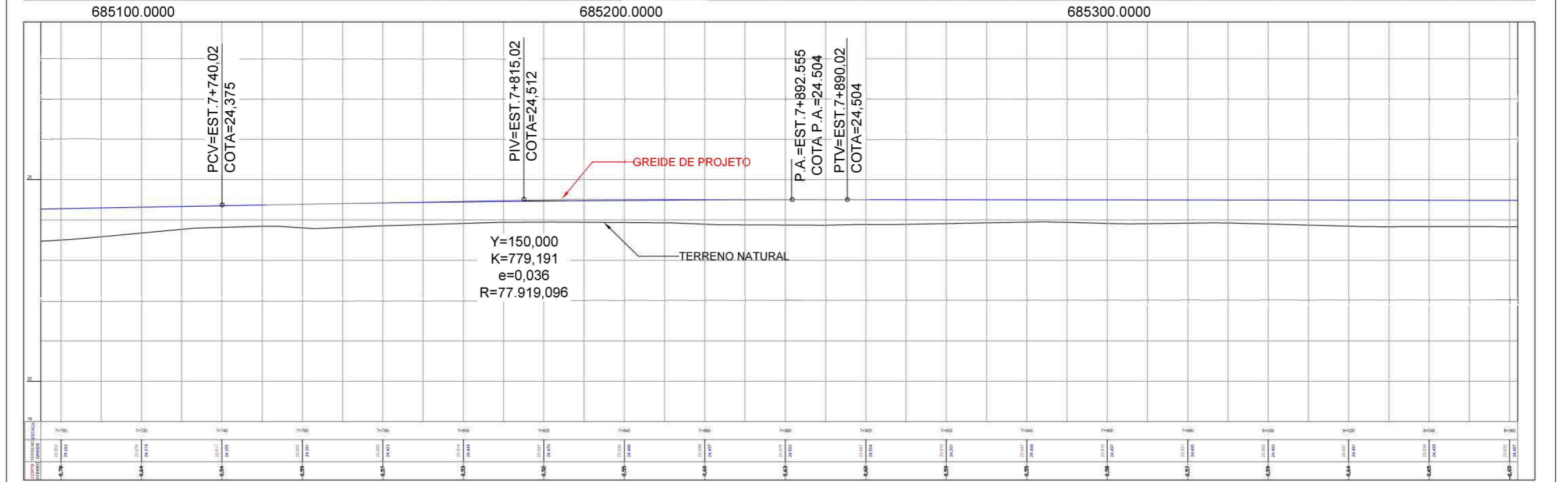
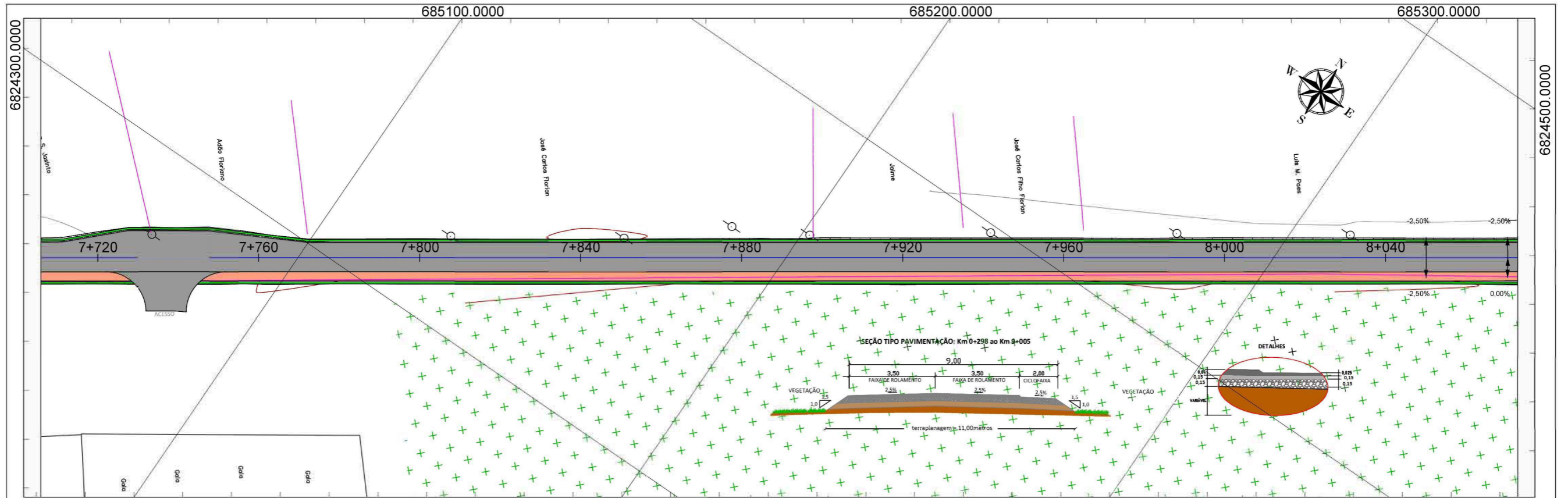

<b>LEGENDA</b>	EIXO PROJETADO	EDIFICAÇÃO	POSTE	GREIDE PROJETADO - PERFIL	<b>ORGÃO:</b>  <b>GOVERNO MUNICIPAL DE JAGUARUNA</b> SECRETARIA DE PLANEJAMENTO DE JAGUARUNA DEPARTAMENTO DE ENGENHARIA DE JAGUARUNA	<b>TÍTULO:</b> PROJETO GEOMETRICO	<b>ESCALA:</b> 1/1000
	LIMITE MUNICIPAL	MARCO DE APOIO	POSTE DE 3 PÉTALAS	TERRENO NATURAL - PERFIL		<b>RODOVIA:</b> EMÍDIO RICARDO	<b>DATA:</b> JAN / 2020
CURVAS MESTRAS	VEGETAÇÃO	PONTOS ALTIMÉTRICOS	VALA / VALETA	CICLOVIA	<b>EMPRESA:</b>  <b>SULL CONSTRUÇÕES E PROJETOS LTDA</b> ENGº LEO CHARLES DA LUZ RUA LUIZ COLLE, 357 - CENTRO - IÇARA / SC CNPJ: 26.953.982 / 0001-89	<b>TRECHO:</b> OLHO D'ÁGUA - POÇOS	<b>FOLHA:</b> 025
CURVAS SECUNDÁRIAS	ÁRVORES	VALE / VALETA	BUEIRO	OAE		<b>FASE:</b> PROJETO EXECUTIVO	<b>LOCALIZAÇÃO:</b> km 7+720 a km 8+040
CERCA	RIO	ACOSTAMENTO	CALÇADA	DRENAGEM	<b>REFERÊNCIA:</b> ELEMENTOS HORIZONTAIS E VERTICAIS		



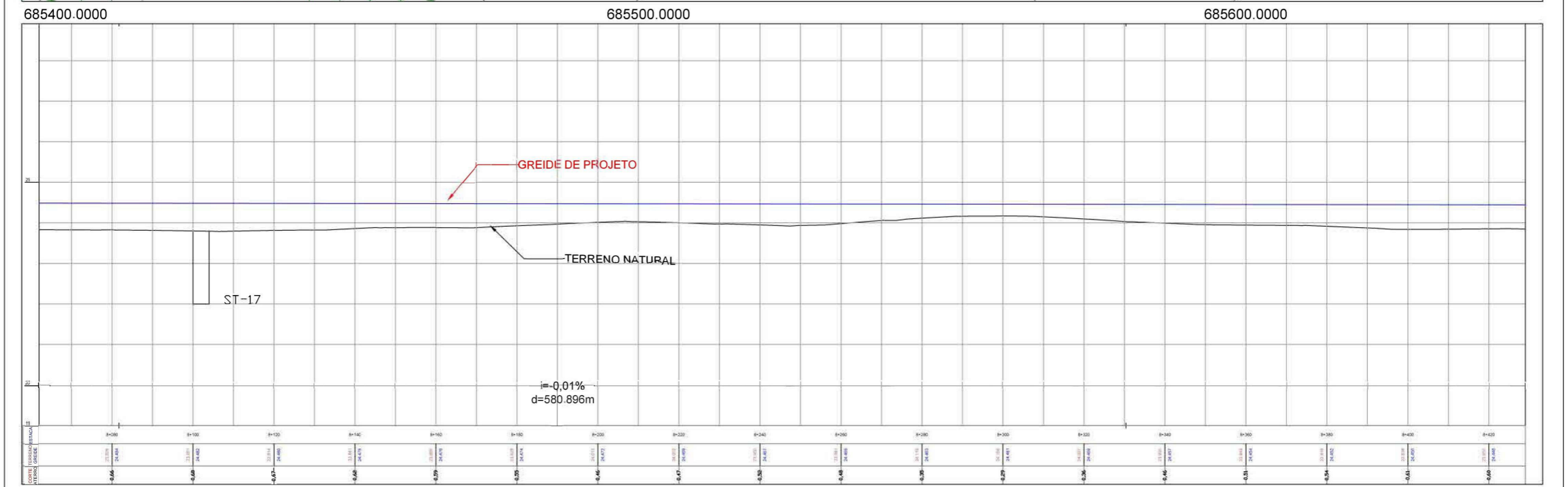
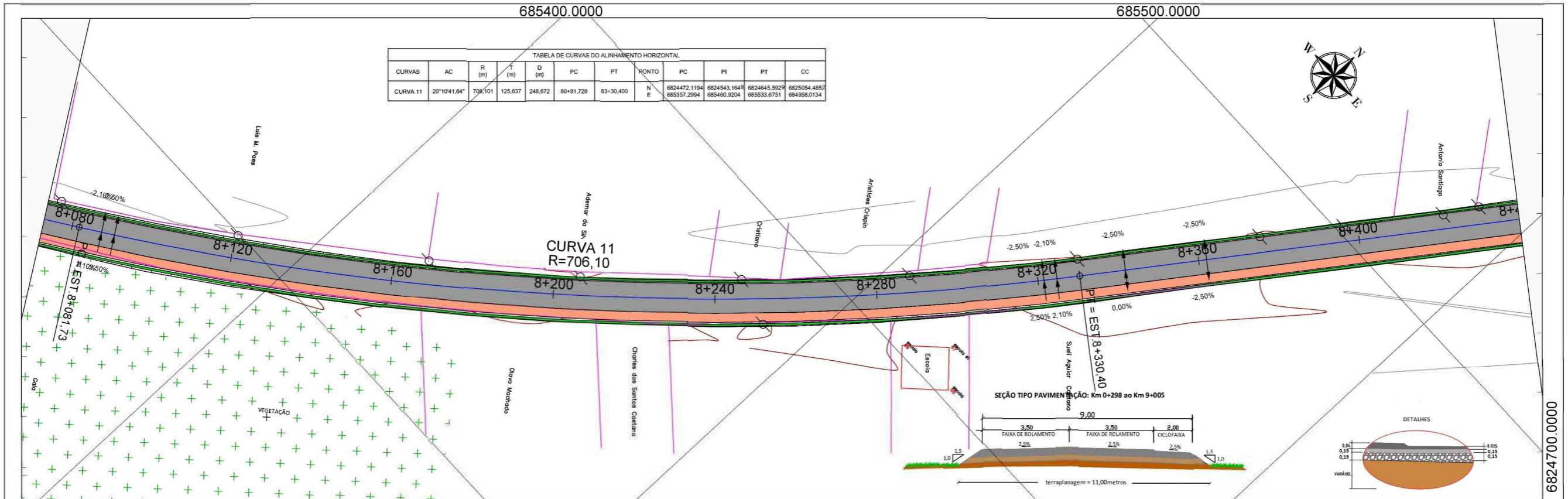

<b>LEGENDA</b>	EIXO PROJETADO	EDIFICAÇÃO	POSTE	GREIDE PROJETADO - PERFIL	<b>ORGÃO:</b>  GOVERNO MUNICIPAL DE JAGUARUNA SECRETARIA DE PLANEJAMENTO DE JAGUARUNA DEPARTAMENTO DE ENGENHARIA DE JAGUARUNA	<b>TÍTULO:</b> PROJETO GEOMETRICO	<b>ESCALA:</b> 1/1000
	LIMITE MUNICIPAL	MARCO DE APOIO	POSTE DE 3 PÉTALAS	TERRENO NATURAL - PERFIL			
	CURVAS MESTRAS	VEGETAÇÃO	PONTOS ALTIMÉTRICOS	CICLOVIA	<b>EMPRESA:</b>  SULL CONSTRUÇÕES E PROJETOS LTDA ENGº LEO CHARLES DA LUZ RUA LUÍZ COLLE, 357 - CENTRO - JAGUARUNA / SC CNPJ: 26.953.982 / 0001-59	<b>TRECHO:</b> OLHO D'ÁGUA - POÇOS	<b>FOLHA:</b> 026
	CURVAS SECUNDÁRIAS	ÁRVORES	VALA / VALETA	OAE		<b>FASE:</b> PROJETO EXECUTIVO	<b>LOCALIZAÇÃO:</b> km 8+080 a km 8+420
	CERCA	RIO	BUEIRO	DRENAGEM		<b>REFERÊNCIA:</b> ELEMENTOS HORIZONTAIS E VERTICAIS	
	FERROVIA	MURO	ACOSTAMENTO	CALÇADA			

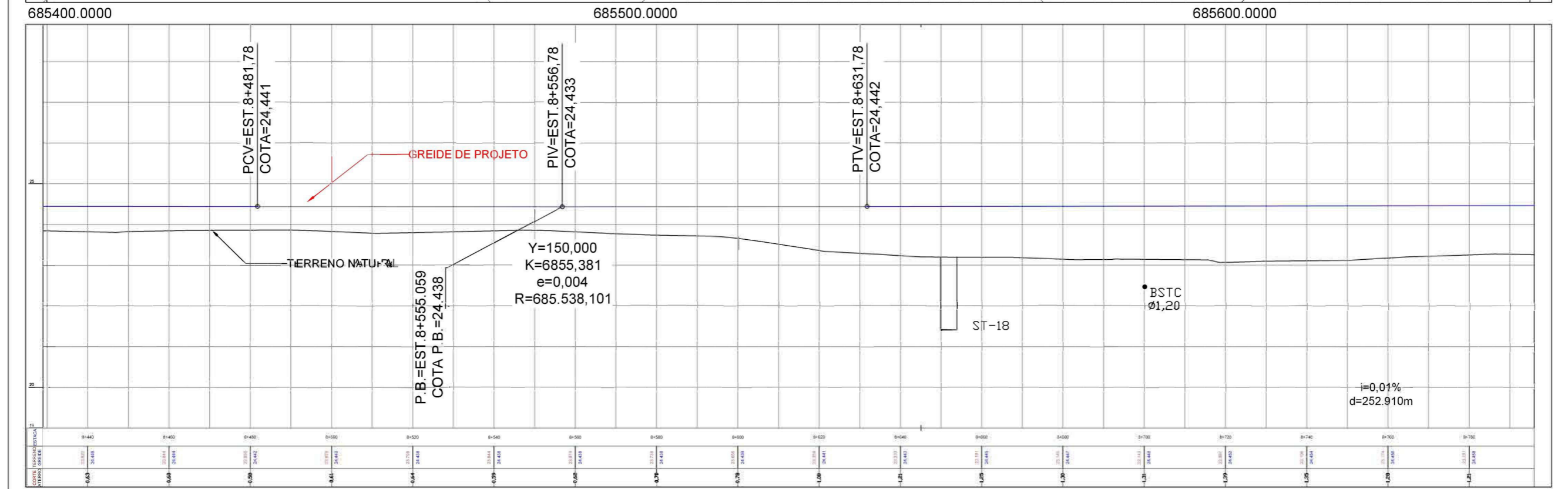
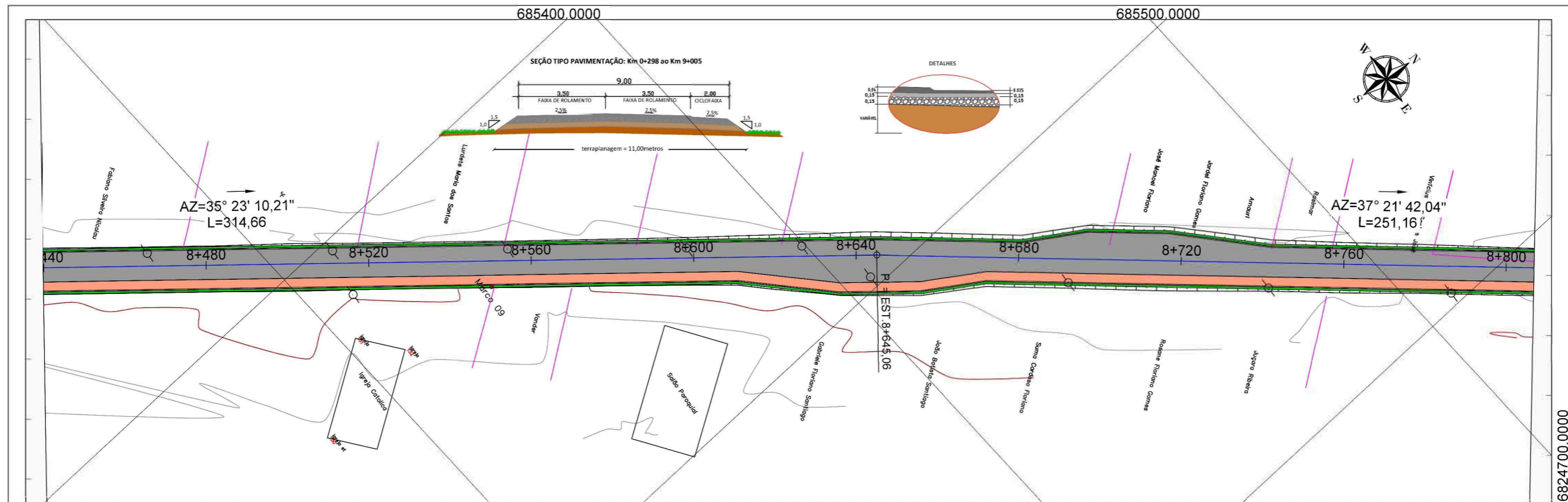

<b>LEGENDA</b>	EIXO PROJETADO	EDIFICAÇÃO	POSTE	GREIDE PROJETADO - PERFIL
	LIMITE MUNICIPAL	MARCO DE APOIO	POSTE DE 3 PÉTALAS	TERRENO NATURAL - PERFIL
	CURVAS MESTRAS	VEGETAÇÃO	PONTOS ALTIMÉTRICOS	CICLOVIA
	CURVAS SECUNDÁRIAS	ÁRVORES	VALA / VALETA	OAE
CERCA	RIO	BUEIRO	DRENAGEM	CALÇADA
FERROVIA	MURO	ACOSTAMENTO		

ORGÃO:

**GOVERNO MUNICIPAL DE JAGUARUNA**  
SECRETARIA DE PLANEJAMENTO DE JAGUARUNA  
DEPARTAMENTO DE ENGENHARIA DE JAGUARUNA

EMPRESA:

**SULL**  
ENGR. LEO CHARLES DA LUZ  
RUA LUIZ COLLE, 337 - CENTRO - IÇARA / SC  
CNPJ: 26.953.962 / 0001-59

TÍTULO	PROJETO GEOMETRICO	ESCALA:	1/1000
RODOVIA	EMÍDIO RICARDO	DATA:	JAN / 2020
TRECHO	OLHO D'ÁGUA - POÇOS	FOLHA:	027
FASE	PROJETO EXECUTIVO	PÁGINA:	034
REFERÊNCIA	ELEMENTOS HORIZONTAIS E VERTICAIS	LOCALIZAÇÃO:	km 8+440 a km 8+800

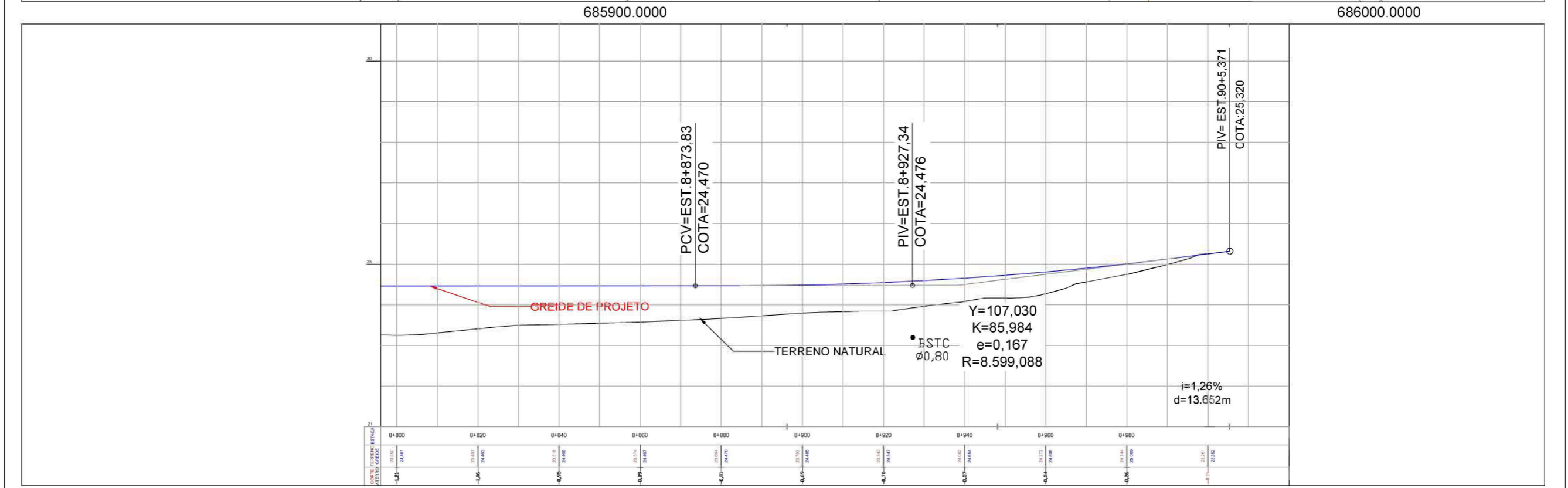
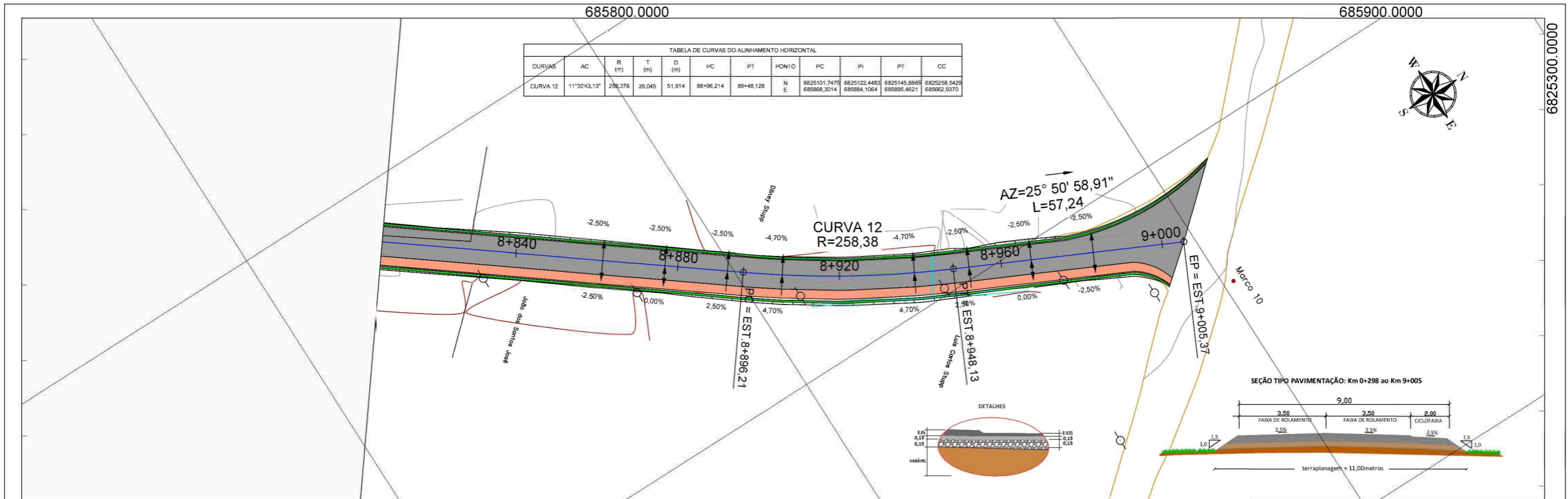

<b>LEGENDA</b>	EIXO PROJETADO	EDIFICAÇÃO	POSTE	GREIDE PROJETADO - PERFIL	<b>ORGÃO:</b>  GOVERNO MUNICIPAL DE JAGUARUNA SECRETARIA DE PLANEJAMENTO DE JAGUARUNA DEPARTAMENTO DE ENGENHARIA DE JAGUARUNA	TÍTULO: PROJETO GEOMETRICO	ESCALA: 1/1000
	LIMITE MUNICIPAL	MARCO DE APOIO	POSTE DE 3 PÉTALAS	TERRENO NATURAL - PERFIL		RODOVIA: EMÍDIO RICARDO	DATA: JAN / 2020
	CURVAS MESTRAS	VEGETAÇÃO	PONTOS ALTIMÉTRICOS	CICLOVIA		TRECHO: OLHO D'ÁGUA - POÇOS	FOLHA: 028
	CURVAS SECUNDÁRIAS	ÁRVORES	VALA / VALETA	OAE		FASE: PROJETO EXECUTIVO	PÁGINA: 035
CERCA	RIO	BUEIRO	ENLEVAMENTO	CALÇADA	EMPRESA: <b>SULL</b> SUL CONSTRUÇÕES E PROJETOS LTDA ENG.º LEO CHARLES DA LUZ RUA LUIZ COLLÉ, 357 - CENTRO - IÇARA / SC CNPJ. 26.953.962 / 0001-59	REFERÊNCIA: ELEMENTOS HORIZONTAIS E VERTICAIS	LOCALIZAÇÃO: km 8+840 a km 9+000
FERROVIA	MURO	ESTRADA EXISTENTE					

## **5. PROJETO DE TERRAPLENAGEM**

**SEÇÃO TIPO TERRAPLANAGEM DO KM 0+000 ao KM 0+298**  
**SEÇÃO TIPO EM PERIMETRO URBANO COM CALÇADA**

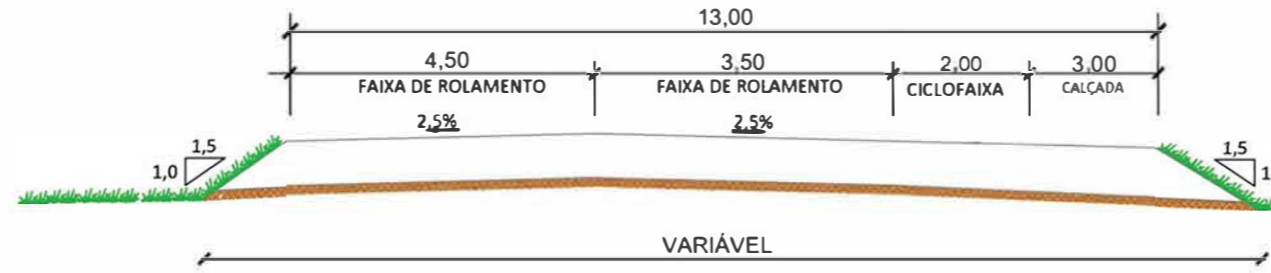

**SEÇÃO TIPO DE TERRAPLANAGEM DO KM 00+298 AO KM 9+005,37**

**SEÇÃO TIPO EM IMPLANTAÇÃO: ATERRO**

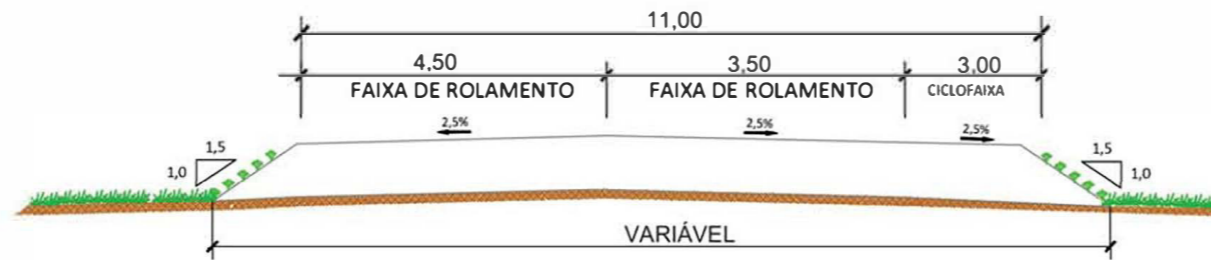

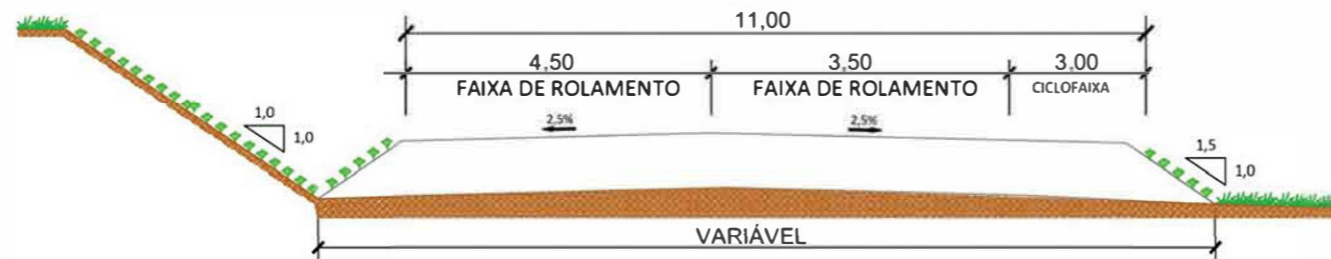

**SEÇÃO TIPO EM IMPLANTAÇÃO: CORTE / ATERRO**

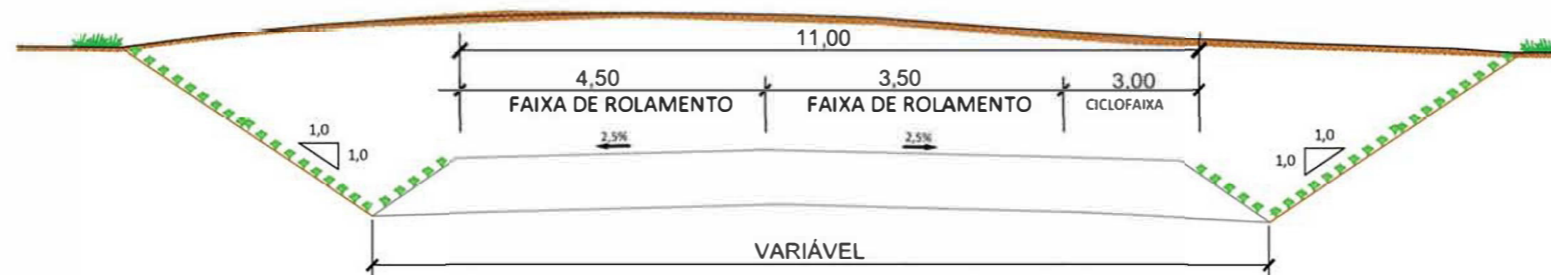

**SEÇÃO TIPO EM IMPLANTAÇÃO: CORTE**





LEGENDA

 <b>GOVERNO MUNICIPAL DE JAGUARUNA</b> SECRETARIA DE PLANEJAMENTO DE JAGUARUNA DEPARTAMENTO DE ENGENHARIA DE JAGUARUNA	TÍTULO	PROJETO DE TERRAPLANAGEM	ESCALA	SEM ESCAL	
	PROJETA	EMÍDIO RICARDO	DATA	JAN / 2020	
	TRECHO	OLHO D'ÁGUA - POÇOS	FOLHA	001	
	EMPRESA	 <b>SULL CONSTRUÇÕES E PROJETOS LTDA</b> ENGº LEO CHARLES DA LUZ RUA LUIZ COLLE, 357 - CENTRO - IÇARA / SC CNPJ: 26.933.962 / 0001-09	FASE	PROJETO EXECUTIVO ENGENHARIA	PÁGINA
REFERÊNCIA	SEÇÃO TIPO DE TERRAPLANAGEM	LOCALIZAÇÃO	km 0+000 a km 9+005		

# LOCALIZAÇÃO JAZIDA

Latitude 28°42'40.11"S e Longitude 49° 6'50.50"O



<p>ORGÃO:</p>  <p>GOVERNO MUNICIPAL DE JAGUARUNA SECRETARIA DE PLANEJAMENTO DE JAGUARUNA DEPARTAMENTO DE ENGENHARIA DE JAGUARUNA</p>	<p>TÍTULO:</p> <p>PROJETO DE TERRAPLANAGEM</p>	<p>ESCALA:</p> <p>1/1000</p>
<p>EMPRESA:</p>  <p>SULL CONSTRUÇÕES E PROJETOS LTDA ENG. LEO CHARLES DALUZ RUA LUIZ COLLE, 357 - CENTRO / SC CNPJ: 26.953.962/0001-59</p>	<p>RODOVIA:</p> <p>EMÍLIO RICARDO</p>	<p>DATA:</p> <p>OUT/2020</p>
	<p>TRECHO:</p> <p>OLHO D'AGUA - POÇOS</p>	<p>FOLHA:</p> <p>001/001</p>
	<p>FASE:</p> <p>PROJETO EXECUTIVO ENGENHARIA</p>	<p>PÁGINA:</p> <p>037 A</p>
	<p>REFERÊNCIA:</p> <p>LOCALIZAÇÃO JAZIDA</p>	

## **6. PROJETO DE PAVIMENTAÇÃO**

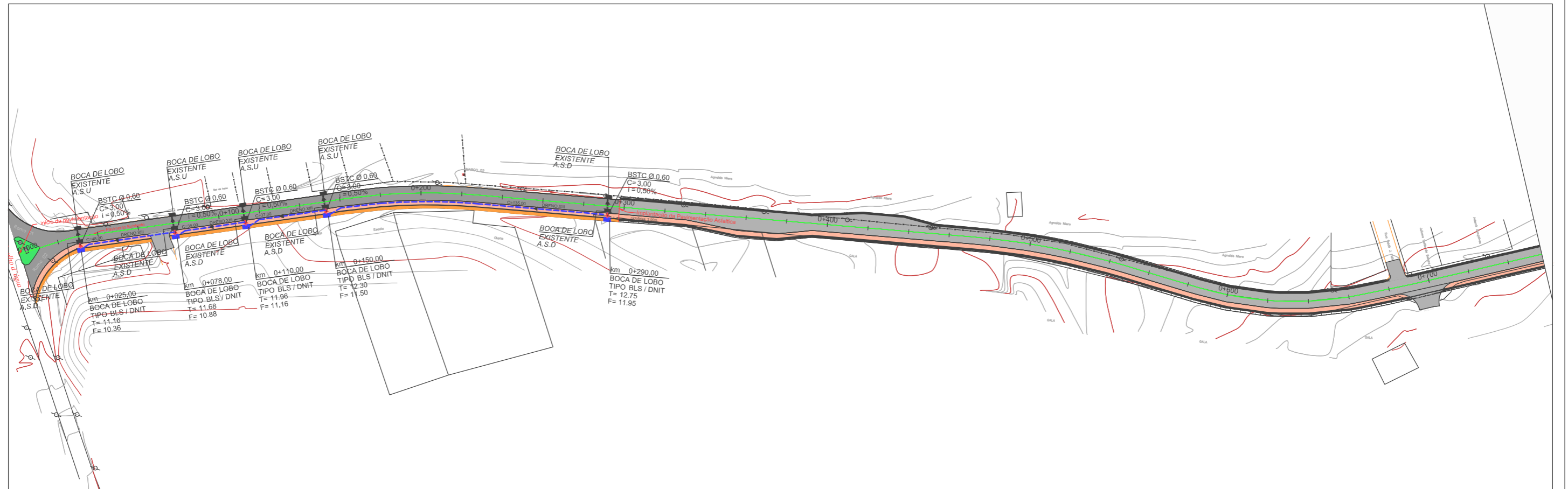
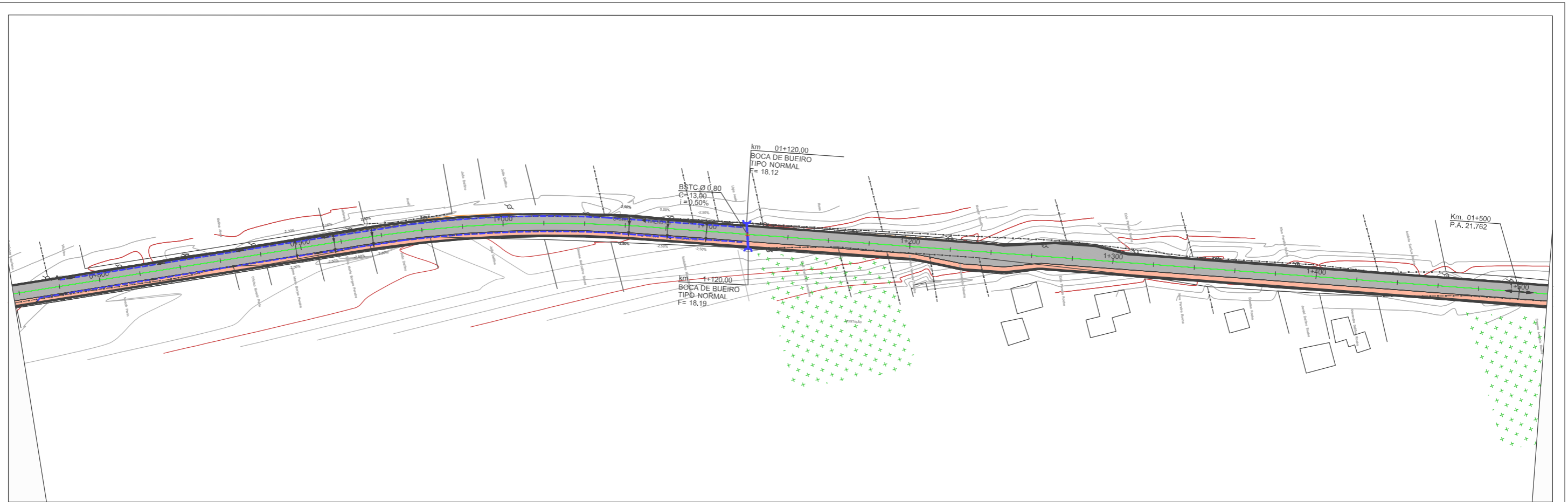

<b>LEGENDA</b>	BUEIRO PROJETADO	BOCA DE LOBO EXISTENTE	A.S.D = A SER DEMOLIDO	<p>1 - MEDIDAS EM METRO, EXCETO ONDE INDICADO.</p> <p>2 - TUBOS CONCRETO SERÃO DE CLASSE PA2 E DE ACORDO COM NBR-8890/2007.</p> <p>3 - MEDIDAS E COTAS DEVERÃO SER CONFIRMADAS EM CAMPO ANTES DA INSTALAÇÃO DOS DISPOSITIVOS DE DRENAGEM.</p> <p>4 - CASO O TERRENO EXISTENTE NÃO OFEREÇA SUPORTE PARA ASSENTAMENTO DE BUEIRO, ESTABILIZAR COM RACHÃO COMPACTADO.</p>	<p>ÓRGÃO:  <b>GOVERNO MUNICIPAL DE JAGUARUNA</b>          SECRETARIA DE PLANEJAMENTO DE JAGUARUNA          DEPARTAMENTO DE ENGENHARIA DE JAGUARUNA</p> <p>EMPRESA:  <b>SULL CONSTRUÇÕES E PROJETOS LTDA</b>          ENGº LÉO CHARLES DA LUZ          RUA LUIZ COLLE, 357 - CENTRO - IÇARA / SC          CNPJ: 26.953.962 / 0001-59</p>	TÍTULO: PROJETO DE DRENAGEM	ESCALA: 1 / 1000
	GALERIA PLUVIAL EXISTENTE	BOCA DE LOBO PROJETADA	A.S.U = A SER UTILIZADO			TRECHO: OLHO D'ÁGUA - POÇOS	DATA: JAN/2020
	PONTO ALTO (P.A.)	DPS - DRENO PROFUNDO	A.S.A = A SER ABANDONADO			FASE: PROJETO EXECUTIVO	FOLHA: 001
	PONTO BAIXO (P.B.)	SENTIDO DO FLUXO D'AGUA	CX = CAIXA COLETORA			REFERÊNCIA: PLANTA E LOCAÇÃO	PÁGINA: 039
DISSIPADOR DE ENERGIA	BUEIRO PROJETADO ENVELOPADO	CT = COTA DE TOPO	LOCALIZAÇÃO: km 0+000 a km 1+500				
VALETA A SER DEMOLIDA	BSTC = BUEIRO SIMPLES TUBULAR DE CONCRETO	CF = COTA DE FUNDO					
		C = COMPRIMENTO, EM METRO					
		i = DECLIVIDADE, EM (%)					



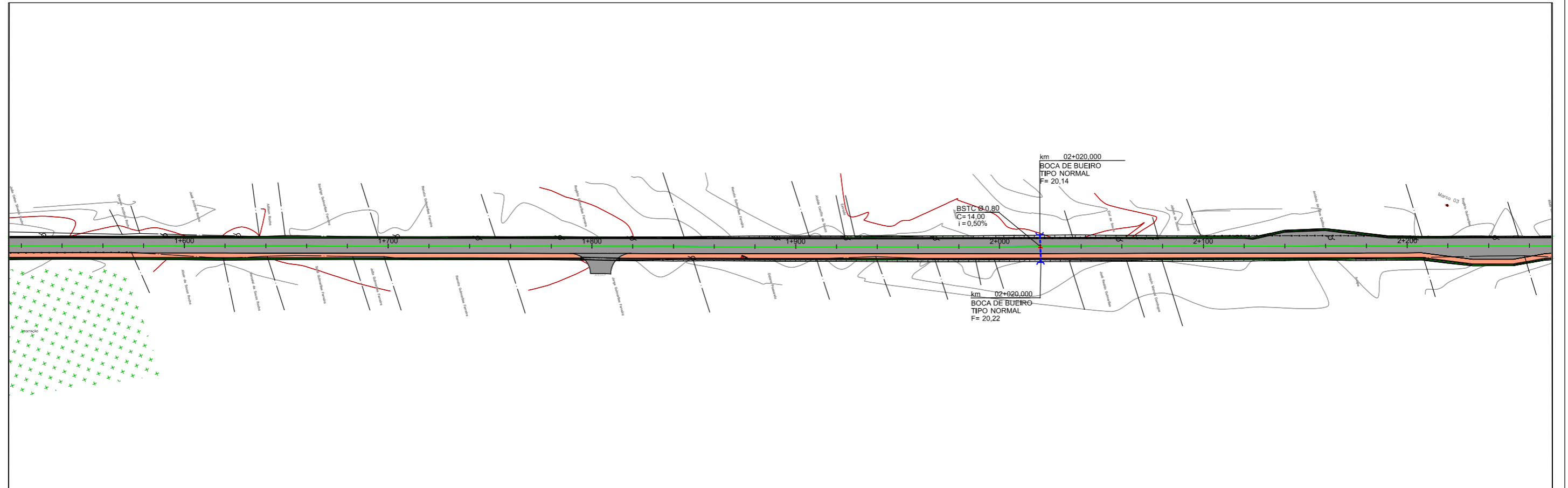
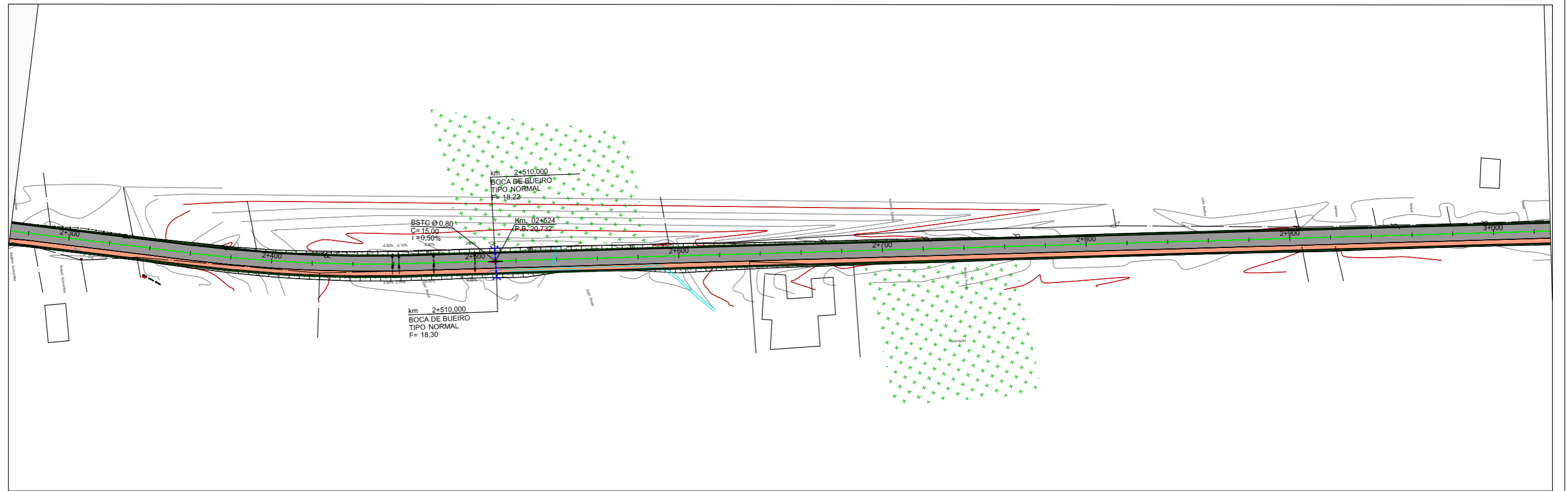

<b>LEGENDA</b>		BUEIRO PROJETADO		BOCA DE LOBO EXISTENTE	A.S.D = A SER DEMOLIDO	1 - MEDIDAS EM METRO, EXCETO ONDE INDICADO. 2 - TUBOS CONCRETO SERÃO DE CLASSE PA2 E DE ACORDO COM NBR-8890/2007. 3 - MEDIDAS E COTAS DEVERÃO SER CONFIRMADAS EM CAMPO ANTES DA INSTALAÇÃO DOS DISPOSITIVOS DE DRENAGEM. 4 - CASO O TERRENO EXISTENTE NÃO OFEREÇA SUORTE PARA ASSENTAMENTO DE BUEIRO, ESTABILIZAR COM RACHÃO COMPACTADO.	ÓRGÃO:  <b>GOVERNO MUNICIPAL DE JAGUARUNA</b> SECRETARIA DE PLANEJAMENTO DE JAGUARUNA DEPARTAMENTO DE ENGENHARIA DE JAGUARUNA	TÍTULO: PROJETO DE DRENAGEM RODOVIA: EMÍDIO RICARDO TRECHO: OLHO D'ÁGUA - POÇOS FASE: PROJETO EXECUTIVO REFERÊNCIA: PLANTA E LOCAÇÃO	ESCALA: 1 / 1000 DATA: JAN/2020 FOLHA: 002 PÁGINA: 040
		GALERIA PLUVIAL EXISTENTE		BOCA DE LOBO PROJETADA	A.S.U = A SER UTILIZADO		EMPRESA:  <b>SULL</b> ENGº LÉO CHARLES DA LUZ RUA LUIZ COLLE, 357 - CENTRO - IÇARA / SC CNPJ: 26.953.962 / 0001-59	LOCALIZAÇÃO: km 1+600 a km 3+000	
		PONTO ALTO (P.A.)		DPS - DRENO PROFUNDO	A.S.A = A SER ABANDONADO		CX = CAIXA COLETORA CT = COTA DE TOPO CF = COTA DE FUNDO C = COMPRIMENTO, EM METRO i = DECLIVIDADE, EM (%)		
		PONTO BAIXO (P.B.)		SENTIDO DO FLUXO D'ÁGUA					
	DISSIPADOR DE ENERGIA		BSTC = BUEIRO SIMPLES TUBULAR DE CONCRETO						
	VALETA A SER DEMOLIDA		BSTC = BUEIRO SIMPLES TUBULAR DE CONCRETO						

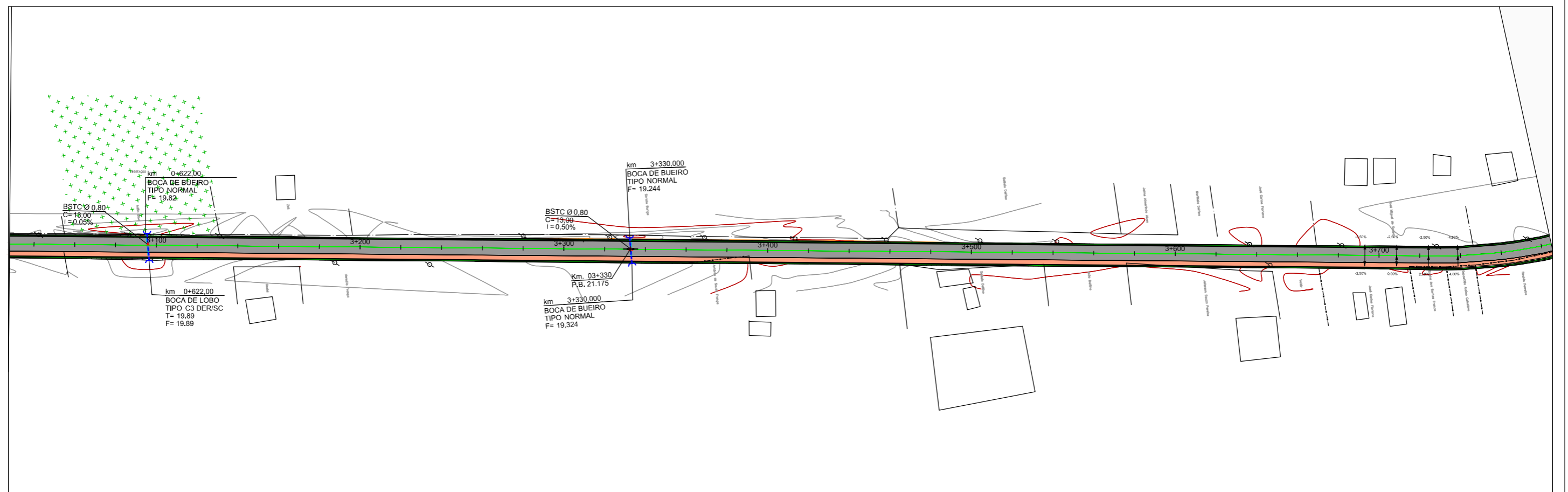
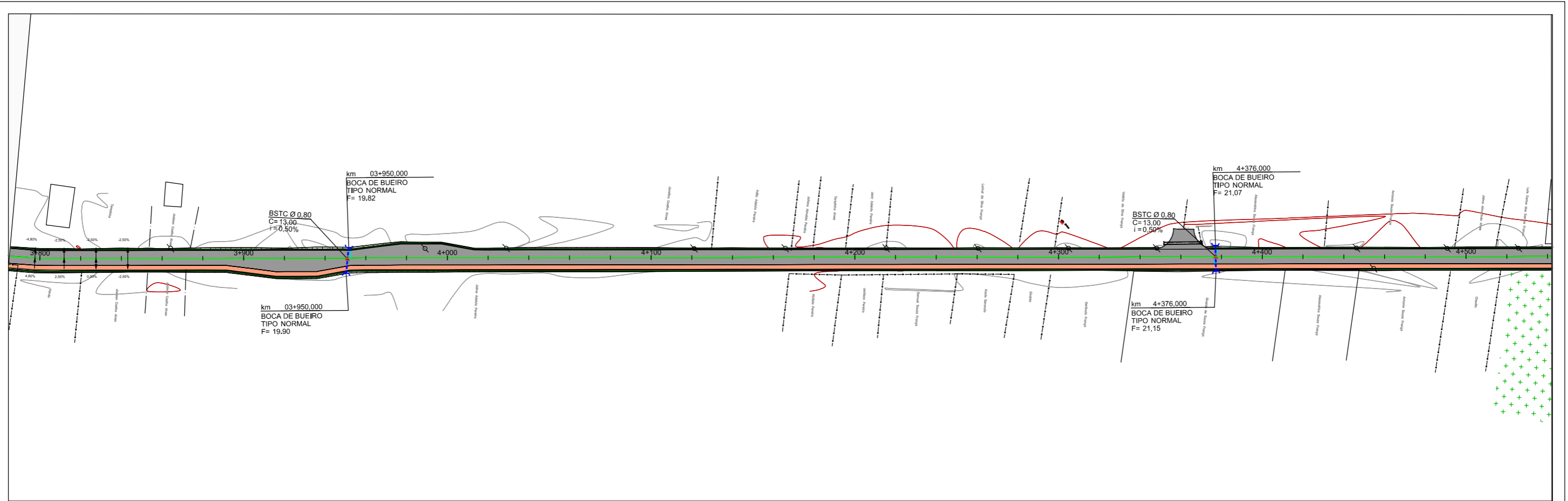

<b>LEGENDA</b>		<b>BUEIRO PROJETADO</b>		<b>BOCA DE LOBO EXISTENTE</b>	A.S.D = A SER DEMOLIDO	1 - MEDIDAS EM METRO, EXCETO ONDE INDICADO. 2 - TUBOS CONCRETO SERÃO DE CLASSE PA2 E DE ACORDO COM NBR-8890/2007. 3 - MEDIDAS E COTAS DEVERÃO SER CONFIRMADAS EM CAMPO ANTES DA INSTALAÇÃO DOS DISPOSITIVOS DE DRENAGEM. 4 - CASO O TERRENO EXISTENTE NÃO OFEREÇA SUPORTE PARA ASSENTAMENTO DE BUEIRO, ESTABILIZAR COM RACHÃO COMPACTADO.	ÓRGÃO:  <b>GOVERNO MUNICIPAL DE JAGUARUNA</b> SECRETARIA DE PLANEJAMENTO DE JAGUARUNA DEPARTAMENTO DE ENGENHARIA DE JAGUARUNA	TÍTULO: PROJETO DE DRENAGEM	ESCALA: 1 / 1000	
		<b>GALERIA PLUVIAL EXISTENTE</b>		<b>BOCA DE LOBO PROJETADA</b>	A.S.U = A SER UTILIZADO			EMPRESA:  <b>SULL</b> CONSTRUÇÕES E PROJETOS LTDA	RODOVIA: EMÍDIO RICARDO	DATA: JAN/2020
		<b>PONTO ALTO (P.A.)</b>		<b>DPS - DRENO PROFUNDO</b>	A.S.A = A SER ABANDONADO			ENGº LÉO CHARLES DA LUZ RUA LUIZ COLLE, 357 - CENTRO - IÇARA / SC CNPJ: 26.953.962 / 0001-59	TRECHO: OLHO D'ÁGUA - POÇOS	FOLHA: 003
		<b>PONTO BAIXO (P.B.)</b>		<b>SENTIDO DO FLUXO D'AGUA</b>	CX = CAIXA COLETORA				FASE: PROJETO EXECUTIVO	REFERÊNCIA: PLANTA E LOCAÇÃO
		<b>DISSIPADOR DE ENERGIA</b>		<b>BSTC = BUEIRO SIMPLES TUBULAR DE CONCRETO</b>	CT = COTA DE TOPO				LOCALIZAÇÃO: km 3+100 a km 4+500	
	<b>VALETA A SER DEMOLIDA</b>		<b>BSTC = BUEIRO SIMPLES TUBULAR DE CONCRETO</b>	CF = COTA DE FUNDO						

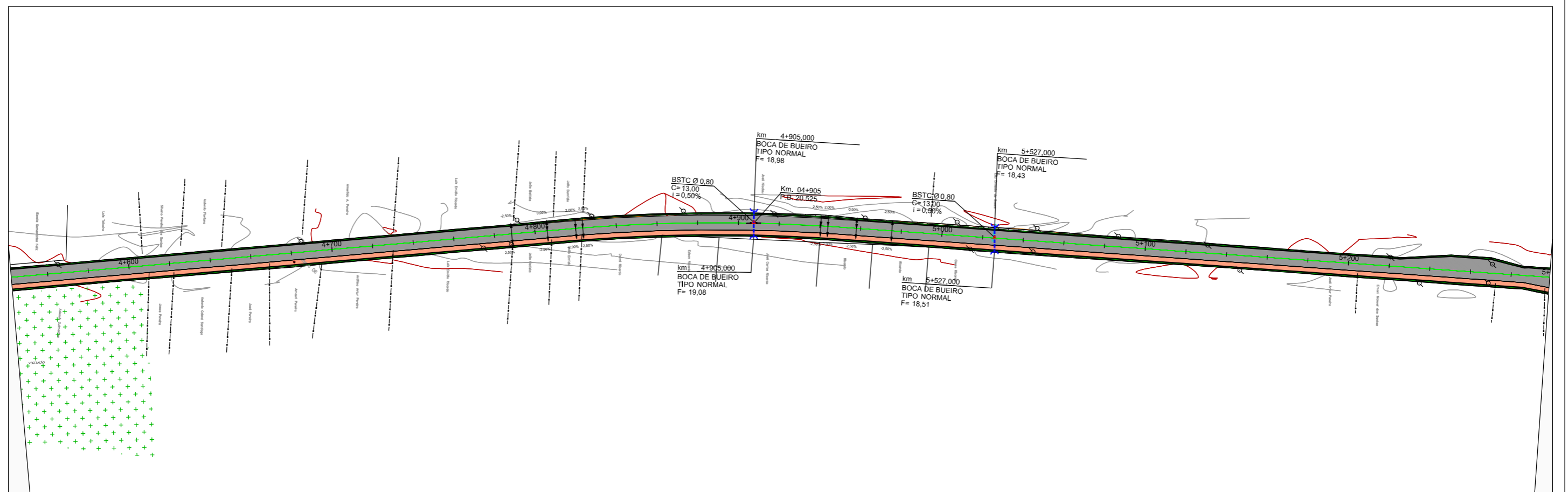
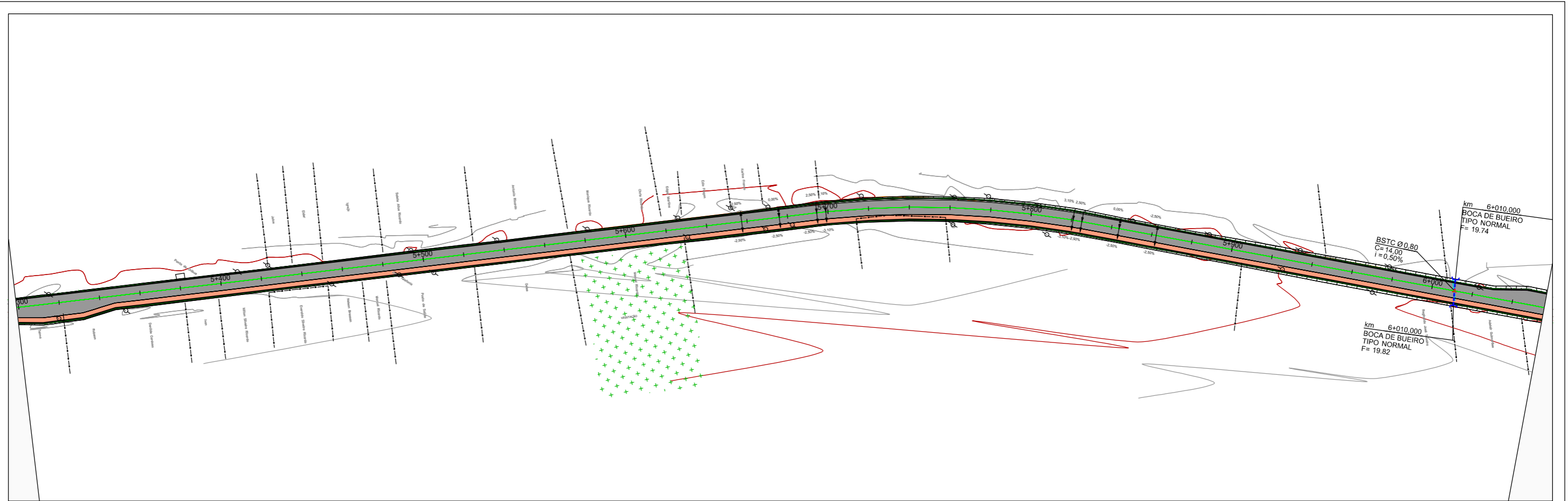

<b>LEGENDA</b>		BUEIRO PROJETADO		BOCA DE LOBO EXISTENTE	A.S.D = A SER DEMOLIDO	1 - MEDIDAS EM METRO, EXCETO ONDE INDICADO. 2 - TUBOS CONCRETO SERÃO DE CLASSE PA2 E DE ACORDO COM NBR-8890/2007. 3 - MEDIDAS E COTAS DEVERÃO SER CONFIRMADAS EM CAMPO ANTES DA INSTALAÇÃO DOS DISPOSITIVOS DE DRENAGEM. 4 - CASO O TERRENO EXISTENTE NÃO OFEREÇA SUPORTE PARA ASSENTAMENTO DE BUEIRO, ESTABILIZAR COM RACHÃO COMPACTADO.
		GALERIA PLUVIAL EXISTENTE		BOCA DE LOBO PROJETADA	A.S.U = A SER UTILIZADO	
		PONTO ALTO (P.A.)		DPS - DRENO PROFUNDO	A.S.A = A SER ABANDONADO	
		PONTO BAIXO (P.B.)		SENTIDO DO FLUXO D'AGUA	CX = CAIXA COLETORA	
		DISSIPADOR DE ENERGIA		BSTC = BUEIRO SIMPLES TUBULAR DE CONCRETO	CT = COTA DE TOPO	
	VALETA A SER DEMOLIDA		BSTC = BUEIRO SIMPLES TUBULAR DE CONCRETO	CF = COTA DE FUNDO	C = COMPRIMENTO, EM METRO i = DECLIVIDADE, EM (%)	

ORGÃO:

**GOVERNO MUNICIPAL DE JAGUARUNA**  
SECRETARIA DE PLANEJAMENTO DE JAGUARUNA  
DEPARTAMENTO DE ENGENHARIA DE JAGUARUNA

EMPRESA:

**SULL CONSTRUÇÕES E PROJETOS LTDA**  
ENGº LÉO CHARLES DA LUZ  
RUA LUIZ COLLE, 357 - CENTRO - IÇARA / SC  
CNPJ: 26.953.962 / 0001-59

TÍTULO:	PROJETO DE DRENAGEM	ESCALA:	1 / 1000
RODOVIA:	EMÍDIO RICARDO	DATA:	JAN/2020
TRECHO:	OLHO D'ÁGUA - POÇOS	FOLHA:	004
FASE:	PROJETO EXECUTIVO	PÁGINA:	042
REFERÊNCIA:	PLANTA E LOCAÇÃO	LOCALIZAÇÃO:	km 4+600 a km 6+000

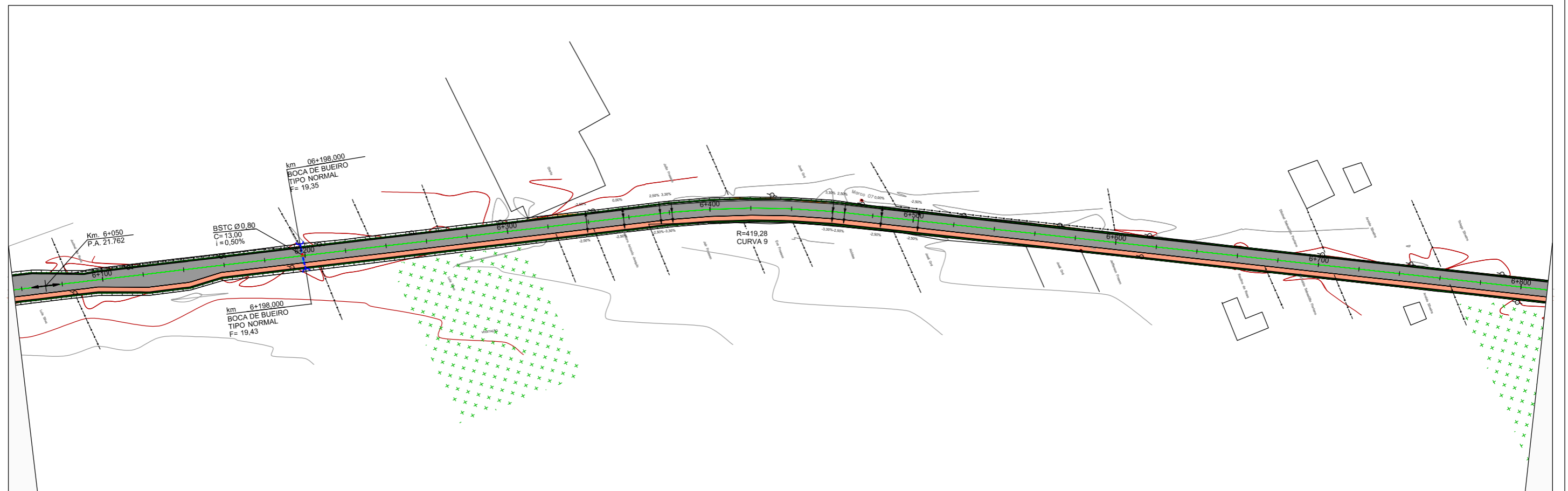
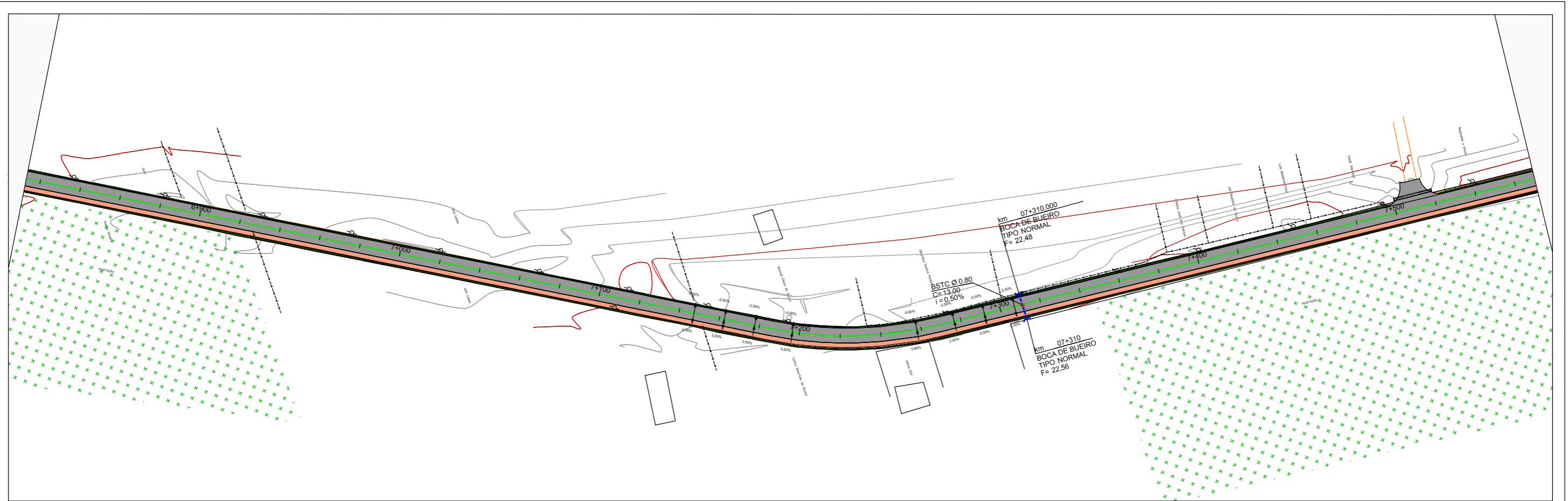

<b>LEGENDA</b>		BUEIRO PROJETADO		BOCA DE LOBO EXISTENTE	A.S.D = A SER DEMOLIDO	1 - MEDIDAS EM METRO, EXCETO ONDE INDICADO. 2 - TUBOS CONCRETO SERÃO DE CLASSE PA2 E DE ACORDO COM NBR-8890/2007. 3 - MEDIDAS E COTAS DEVERÃO SER CONFIRMADAS EM CAMPO ANTES DA INSTALAÇÃO DOS DISPOSITIVOS DE DRENAGEM. 4 - CASO O TERRENO EXISTENTE NÃO OFEREÇA SUORTE PARA ASSENTAMENTO DE BUEIRO, ESTABILIZAR COM RACHÃO COMPACTADO.
		GALERIA PLUVIAL EXISTENTE		BOCA DE LOBO PROJETADA	A.S.U = A SER UTILIZADO	
		PONTO ALTO (P.A.)		DPS - DRENO PROFUNDO	A.S.A = A SER ABANDONADO	
		PONTO BAIXO (P.B.)		SENTIDO DO FLUXO D'AGUA		
		DISSIPADOR DE ENERGIA		BSTC = BUEIRO SIMPLES TUBULAR DE CONCRETO	CX = CAIXA COLETORA	
		VALETA A SER DEMOLIDA		BSTC = BUEIRO SIMPLES TUBULAR DE CONCRETO	CT = COTA DE TOPO	
					CF = COTA DE FUNDO	
					C = COMPRIMENTO, EM METRO	
					i = DECLIVIDADE, EM (%)	

ÓRGÃO:  <b>GOVERNO MUNICIPAL DE JAGUARUNA</b> SECRETARIA DE PLANEJAMENTO DE JAGUARUNA DEPARTAMENTO DE ENGENHARIA DE JAGUARUNA	TÍTULO: PROJETO DE DRENAGEM RODOVIA: EMÍDIO RICARDO TRECHO: OLHO D'ÁGUA - POÇOS FASE: PROJETO EXECUTIVO REFERÊNCIA: PLANTA E LOCAÇÃO	ESCALA: 1 / 1000 DATA: JAN/2020 FOLHA: 005 PÁGINA: 043
EMPRESA:  <b>SULL</b> SUL CONSTRUÇÕES E PROJETOS LTDA ENGº LÉO CHARLES DA LUZ RUA LUIZ COLLE, 357 - CENTRO - IÇARA / SC CNPJ: 26.953.962 / 0001-59	LOCALIZAÇÃO: km 6+100 a km 7+500	

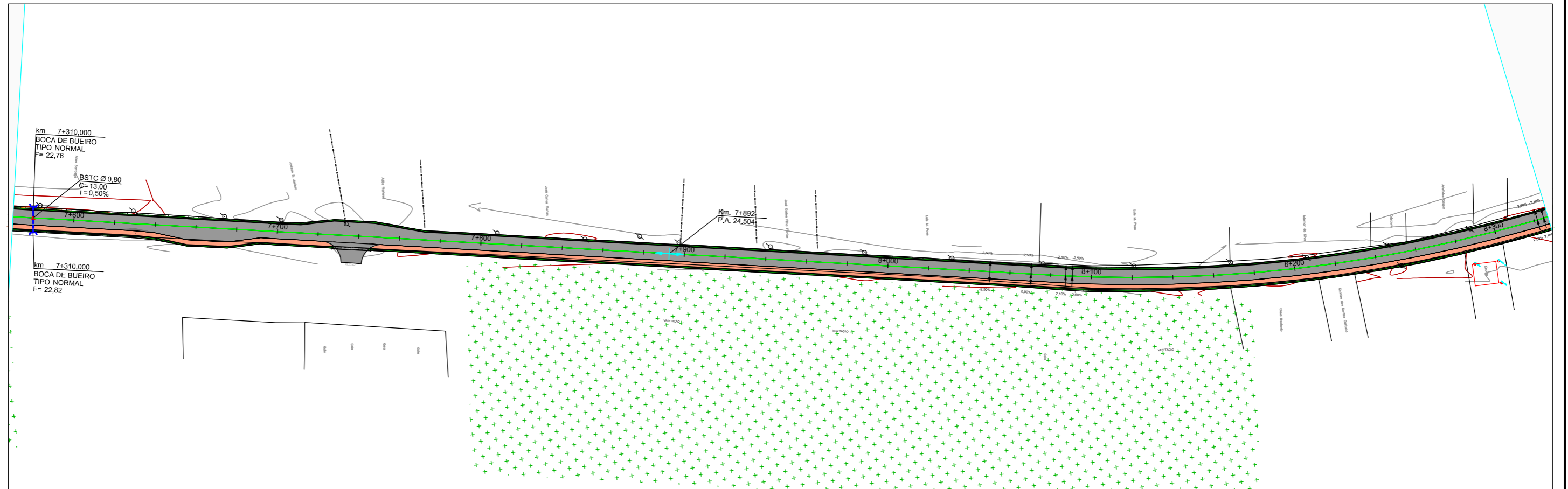
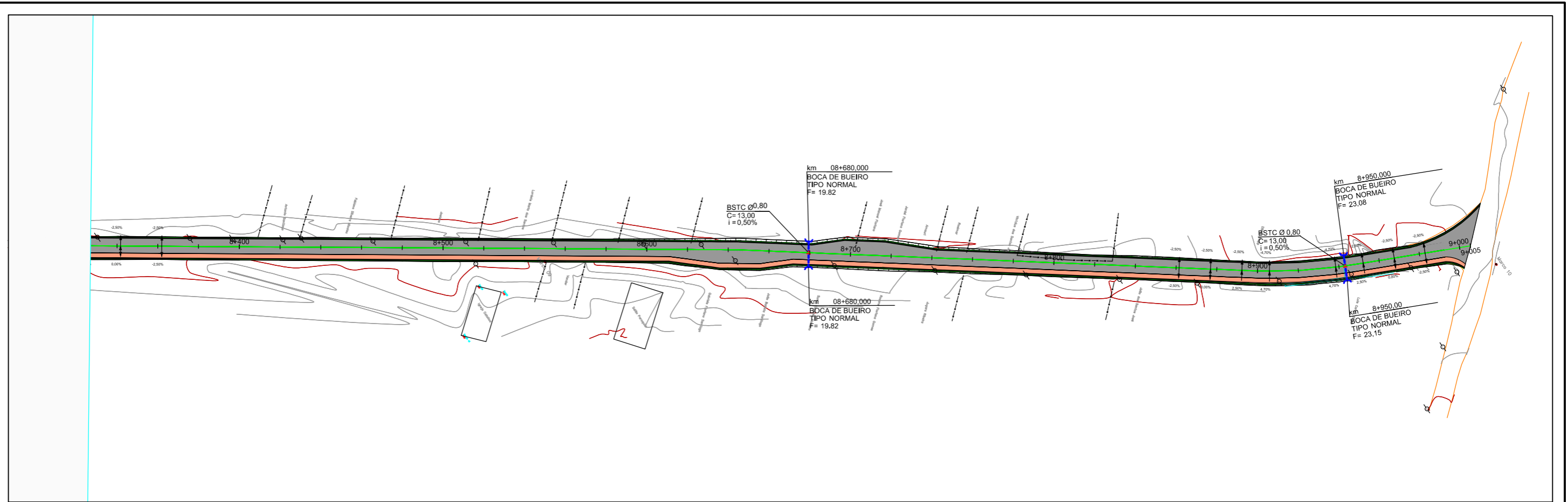

<b>LEGENDA</b>		BUEIRO PROJETADO		BOCA DE LOBO EXISTENTE	A.S.D = A SER DEMOLIDO	<p>1 - MEDIDAS EM METRO, EXCETO ONDE INDICADO.</p> <p>2 - TUBOS CONCRETO SERÃO DE CLASSE PA2 E DE ACORDO COM NBR-8890/2007.</p> <p>3 - MEDIDAS E COTAS DEVERÃO SER CONFIRMADAS EM CAMPO ANTES DA INSTALAÇÃO DOS DISPOSITIVOS DE DRENAGEM.</p> <p>4 - CASO O TERRENO EXISTENTE NÃO OFEREÇA SUPORTE PARA ASSENTAMENTO DE BUEIRO, ESTABILIZAR COM RACHÃO COMPACTADO.</p>
		GALERIA PLUVIAL EXISTENTE		BOCA DE LOBO PROJETADA	A.S.U = A SER UTILIZADO	
		PONTO ALTO (P.A.)		DPS - DRENO PROFUNDO	A.S.A = A SER ABANDONADO	
		PONTO BAIXO (P.B.)		SENTIDO DO FLUXO D'AGUA	CX = CAIXA COLETORA	
		DISSIPADOR DE ENERGIA		BSTC = BUEIRO SIMPLES TUBULAR DE CONCRETO	CT = COTA DE TOPO	
	VALETA A SER DEMOLIDA		BSTC = BUEIRO SIMPLES TUBULAR DE CONCRETO	CF = COTA DE FUNDO	C = COMPRIMENTO, EM METRO	
					i = DECLIVIDADE, EM (%)	

 <b>GOVERNO MUNICIPAL DE JAGUARUNA</b> SECRETARIA DE PLANEJAMENTO DE JAGUARUNA DEPARTAMENTO DE ENGENHARIA DE JAGUARUNA	TÍTULO: PROJETO DE DRENAGEM	ESCALA: 1 / 1000
	RODOVIA: EMÍDIO RICARDO	DATA: JAN/2020
EMPRESA:  <b>SULL CONSTRUÇÕES E PROJETOS LTDA</b> ENGº LÉO CHARLES DA LUZ RUA LUIZ COLLE, 357 - CENTRO - IÇARA / SC CNPJ: 26.953.962 / 0001-59	TRECHO: OLHO D'ÁGUA - POÇOS	FOLHA: 006
	FASE: PROJETO EXECUTIVO	PÁGINA: 044
REFERÊNCIA: PLANTA E LOCAÇÃO	LOCALIZAÇÃO: km 7+600 a km 9+005	

## SEÇÃO TIPO DE PAVIMENTAÇÃO: Km 0+000 a Km 0+298

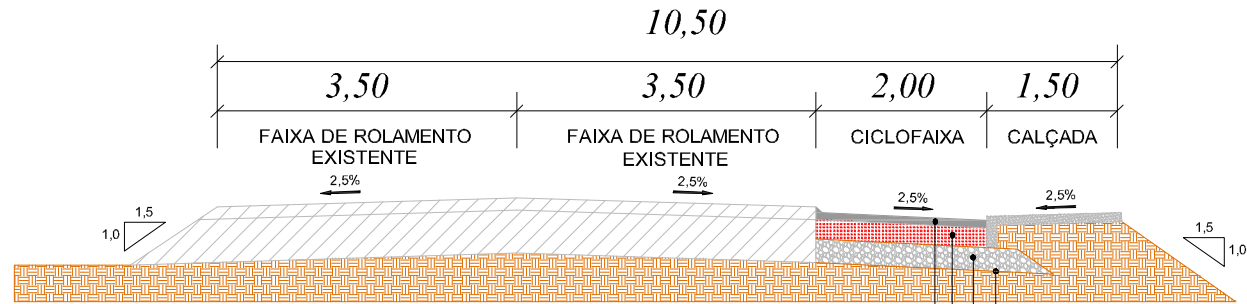

**Concreto Asfáltico Usinado a Quente - h = 2,5cm**  
**Base de Brita Graduada Simples (BGS) - h = 15,0cm**  
**Subbase de Macada Seco (MS) - h = 15,0cm**  
**Regularização de Subleito com Proctor Normal**  
**100% com Grau de compactação**

- 01 - Capa de Rolamento: CAUQ
- 02 - Pintura de Ligação - RR-2C
- 03 - Base de Brita Graduada
- 04 - Pintura de Imprimação CM30
- 05 - Subbase de Macadame Seco
- 06 - Subleito Corpo de Aterro
- 07 - CAUQ - Ciclofaixa
- 08 - Base de Ciclofaixa
- 09 - Subbase da Ciclofaixa

### DETALHE

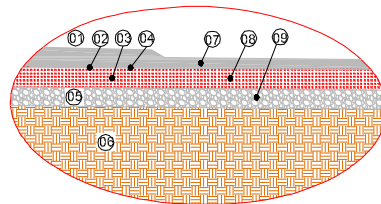

LEGENDA		ESPESSURA (CM)
01	REVESTIMENTO DA PISTA	CONCRETO ASFÁLTICO USINADO A QUENTE (CAUQ)
02	Pintura de Ligação	1x 0,5 final
03	IMPRIMAÇÃO	1x 1,2 final
04	BASE	Brita Graduada
05	SUBBASE	Subbase de macadame seco
06	Subleito	Mat. Jardo em 1ª categoria
07	CAUQ - Ciclofaixa	Concreto Asfáltico Usinado a Quente (CAUQ)
08	Base Graduada Ciclofaixa	Brita Graduada
09	Subbase da Ciclofaixa	Sub base de macadame seco

LEGENDA		LARGURA (M)
01	REVESTIMENTO DA PISTA	CONCRETO ASFÁLTICO USINADO A QUENTE (CAUQ)
02	Pintura de Ligação	1x 0,5 final
03	IMPRIMAÇÃO	1x 1,2 final
04	BASE	Brita Graduada
05	SUBBASE	Subbase de macadame seco
06	Subleito	Mat. Jardo em 1ª categoria
07	CAUQ - Ciclofaixa	Concreto Asfáltico Usinado a Quente (CAUQ)
08	Base Graduada Ciclofaixa	Brita Graduada
09	Subbase da Ciclofaixa	Sub base de macadame seco

**ORGÃO:** GOVERNO MUNICIPAL DE JAGUARUNA  
 SECRETARIA DE PLANEJAMENTO DE JAGUARUNA  
 DEPARTAMENTO DE ENGENHARIA DE JAGUARUNA

**EMPRESA:** SULL CONSTRUÇÕES E PROJETOS LTDA  
 ENO LEO CHARLES DA LUZ  
 RUA LUZ COLLE, 357 - CENTRO / SC  
 CNPJ: 20.953.962/0001-99

**TÍTULO:** PROJETO DE PAVIMENTAÇÃO

**PROJETA:** EMÍDIO RICARDO

**TRECHO:** OLHO D'ÁGUA - POÇOS

**FASE:** PROJETO EXECUTIVO ENGENHARIA

**REFERÊNCIA:** ESTRUTURA DO PAVIMENTO

**ESCALA:** 1/1000

**DATA:** NOV/2019

**FOLHA:** 001/001

**PÁGINA:** 044 A

## SEÇÃO TIPO DE PAVIMENTAÇÃO: Km 0+298 a Km 9+005,37

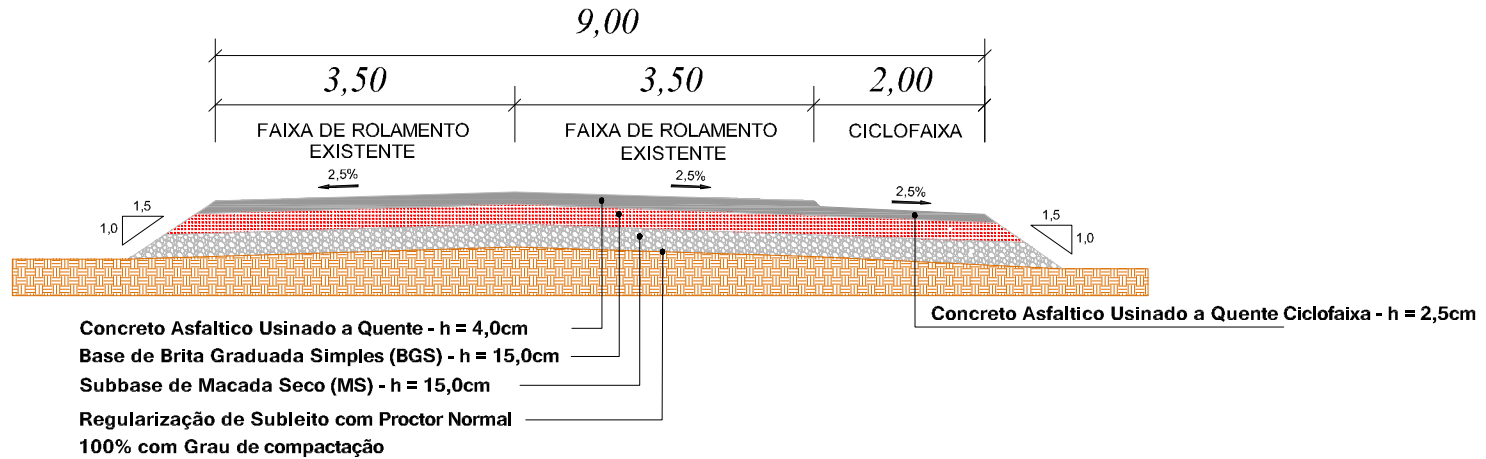

- 01 - Capa de Rolamento: CAUQ
- 02 - Pintura de Ligação - RR-2C
- 03 - Base de Brita Graduada
- 04 - Pintura de Imprimação CM30
- 05 - Subbase de Macadame Seco
- 06 - Subleito Corpo de Aterro
- 07 - CAUQ - Ciclofaixa
- 08 - Base de Ciclofaixa
- 09 - Subbase da Ciclofaixa

### DETALHE

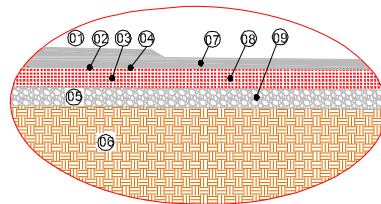

LEGENDA		ESPESURA (CM)	
01	REVESTIMENTO DA PISTA	CONCRETO ASFÁLTICO USINADO A QUENTE (CAUQ)	0,04
02	Pintura de Ligação	1x 0,5 2nd	
03	IMPRIMAÇÃO	1x 1,2 2nd	
04	BASE	Brita Graduada	0,15
05	SUBBASE	Subbase de macadame seco	0,15
06	Subleito	Mat. Jrdão em 1a categoria	
07	CAUQ - Ciclofaixa	Concreto Asfáltico Usinado a Quente (CAUQ)	0,025
08	Base Graduada Ciclofaixa	Brita Graduada	0,15
09	Subbase da Ciclofaixa	Sub base de macadame seco	0,15

LEGENDA		LARGURA (M)	
01	REVESTIMENTO DA PISTA	CONCRETO ASFÁLTICO USINADO A QUENTE (CAUQ)	0,04
02	Pintura de Ligação	1x 0,5 2nd	
03	IMPRIMAÇÃO	1x 1,2 2nd	
04	BASE	Brita Graduada	0,33
05	SUBBASE	Subbase de macadame seco	0,80
06	Subleito	Mat. Jrdão em 1a categoria	
07	CAUQ - Ciclofaixa	Concreto Asfáltico Usinado a Quente (CAUQ)	2,00
08	Base Graduada Ciclofaixa	Brita Graduada	2,00
09	Subbase da Ciclofaixa	Sub base de macadame seco	2,35

ORGÃO: GOVERNO MUNICIPAL DE JAGUARUNA  
SECRETARIA DE PLANEJAMENTO DE JAGUARUNA  
DEPARTAMENTO DE ENGENHARIA DE JAGUARUNA

EMPRESA: SULL CONSTRUÇÕES E PROJETOS LTDA  
ENR: LEO CHARLES DA LUZ  
RUA LUZ COLLE, 357 - CENTRO / SC  
CNPJ: 20.953.962/0001-99

TÍTULO: PROJETO DE PAVIMENTAÇÃO

PROJETA: EMÍDIO RICARDO

TRECHO: OLHO D'ÁGUA - POÇOS

FASE: PROJETO EXECUTIVO ENGENHARIA

REFERÊNCIA: ESTRUTURA DO PAVIMENTO

ESCALA: 1/1000

DATA: NOV/2019

FOLHA: 001/001

PÁGINA: 044 B

NOTA DE SERVIÇO PARA DRENAGEM E OAC

REMOÇÃO DE BUEIROS DIAMETRO D=40CM					
Km		Lado	Sentido	Tipo	Extensão (m)
Inicial	Final				
3+090	3+090	A	Transv.	D=40cm	9.00
6+010	6+010	A	Transv.	D=40cm	8.00
6+198	6+198	A	Transv.	D=40cm	8.00
TOTAL					25.00

REMOÇÃO DE BUEIROS DIAMETRO D=60CM					
Km		Lado	Sentido	Tipo	Extensão (m)
Inicial	Final				
3+950	3+950	A	Transv.	D=60cm	8.00
4+376	4+376	A	Transv.	D=60cm	9.00
5+527	5+527	A	Transv.	D=60cm	7.00
8+950	8+950	A	Transv.	D=60cm	8.00
TOTAL					32.00

REMOÇÃO DE BUEIROS DIAMETRO D=80CM					
Km		Lado	Sentido	Tipo	Extensão (m)
Inicial	Final				
3+330	3+330	A	Transv.	D=80CM	11.00
TOTAL					11.00

NOTA DE SERVIÇO DE BUEIROS - OAC								
IDENTIFICAÇÃO		TIPO	DIAMETRO	EXTENSÃO	ESCAVAÇÃO		SAIDAS	
Nº	KM				seção (m x m2)	volume (m3)	Mont.	Jus
Galerias pluviais (prolongamento)		BSTC	0,60 M	15,00	0,96 X 1,40	25,2	CAIXA	CAIXA LIGAÇÃO
1	01+ 120	BSTC	0,80M	11,50	1,40X 1,50	24,15	BOCA	BOCA
2	02+020	BSTC	0,80M	11,50	1,40X 1,50	24,15	BOCA	BOCA
3	02+510	BSTC	0,80M	11,50	1,40X 1,50	24,15	BOCA	BOCA
4	03+095	BSTC	0,80M	11,50	1,40X 1,50	24,15	BOCA	BOCA
5	03+330	BSTC	0,80M	11,50	1,40X 1,50	24,15	BOCA	BOCA
6	03+950	BSTC	0,80M	11,50	1,40X 1,50	24,15	BOCA	BOCA
7	04+376	BSTC	0,80M	11,50	1,40X 1,50	24,15	BOCA	BOCA
8	04+905	BSTC	0,80M	11,50	1,40X 1,50	24,15	BOCA	BOCA
9	05+030	BSTC	0,80M	11,50	1,40X 1,50	24,15	BOCA	BOCA
10	06+010	BSTC	0,80M	11,50	1,40X 1,50	24,15	BOCA	BOCA
11	06+198	BSTC	0,80M	11,50	1,40X 1,50	24,15	BOCA	BOCA
12	07+310	BSTC	0,80M	11,50	1,40X 1,50	24,15	BOCA	BOCA
13	07+580	BSTC	0,80M	11,50	1,40X 1,50	24,15	BOCA	BOCA
14	08+680	BSTC	0,80M	11,50	1,40X 1,50	24,15	BOCA	BOCA
15	08+950	BSTC	0,80M	11,50	1,40X 1,50	24,15	BOCA	BOCA

GALERIAS PLUVIAIS - PROLONGAMENTO COM ENVELOPAMENTO (CONCRETO E AÇO CA-50)											
Km		Lado	Sentido	Tipo	Extensão (m)	Concreto		Forma Madeira		Aço CA-50	
Inicial	Final					unitario	sub-total	unitario	sub-total	unitario	sub-total
0+025	0+025	D	Transv.	D=60	3.00	0.62	1.86	0.95	2.85	18.81	56.43
0+078	0+078	D	Transv.	D=60	3.00	0.62	1.86	0.95	2.85	18.81	56.43
0+110	0+110	D	Transv.	D=60	3.00	0.62	1.86	0.95	2.85	18.81	56.43
0+150	0+150	D	Transv.	D=60	3.00	0.62	1.86	0.95	2.85	18.81	56.43
0+290	0+290	D	Transv.	D=60	3.00	0.62	1.86	0.95	2.85	18.81	56.43
TOTAL					15.00		9.30		14.25		282.15

DRENO PROFUNDO TIPO XVI									
Km		Lado	Tipo	Extensão (m)	Escavação		Saídas		
Inicial	Final				seção (m x m²)	volume (m³)	Mont	Jus	
0+025	0+078	D	XVI	53.00	1,50 x 0,40	111.30	-	CAIXA	
0+078	0+110	E	XVI	32.00	1,50 x 0,40	67.20	-	CAIXA	
0+110	0+290	D	XVI	180.00	1,50 x 0,40	378.00	-	CAIXA	
0+745	1+108	D	XVI	363.00	1,50 x 0,40	762.30	-	Tipo U	
0+780	1+108	E	XVI	326.00	1,50 x 0,40	684.60	-	Tipo U	
TOTAL				954.00		2,003.40		2.00	

LEGENDA

- 1 - MEDIDAS EM METRO, EXCETO ONDE INDICADO.
- 2 - TUBOS CONCRETO SERÃO DE CLASSE PA2 E DE ACORDO COM NBR-8890/2007.
- 3 - MEDIDAS E COTAS DEVERÃO SER CONFIRMADAS EM CAMPO ANTES DA INSTALAÇÃO DOS DISPOSITIVOS DE DRENAGEM.
- 4 - CASO O TERRENO EXISTENTE NÃO OFEREÇA SUPORTE PARA ASSENTAMENTO DE BUEIRO, ESTABILIZAR COM RACHÃO COMPACTADO.

ORÇAO:

GOVERNO MUNICIPAL DE JAGUARUNA  
SECRETARIA DE PLANEJAMENTO DE JAGUARUNA  
DEPARTAMENTO DE ENGENHARIA DE JAGUARUNA

EMPRESA:

SULL  
SULL CONSTRUÇÕES E PROJETOS LTDA  
ENGº LEO CHARLES DA LUZ  
RUA LUIZ COLLE, 357 - CENTRO - IÇARA / SC  
CNPJ: 26.953.82 / 0001-99

TITULO: PROJETO DRENAGEM

PROJETO: EMÍDIO RICARDO

TRECHO: OLHO D'ÁGUA - POÇOS

EASE: PROJETO EXECUTIVO DE ENGENHARIA

REFERENCIA: NOTA DE SERVIÇO

ESCALA:

SEM ESCALA

DATA:  
JAN/2020

FOLHA:  
007

LOCALIZAÇÃO:  
km 0+000 a km 9+005

PÁGINA:  
045



# DRENO PROFUNDO – DETALHES

DRENO TIPO 13

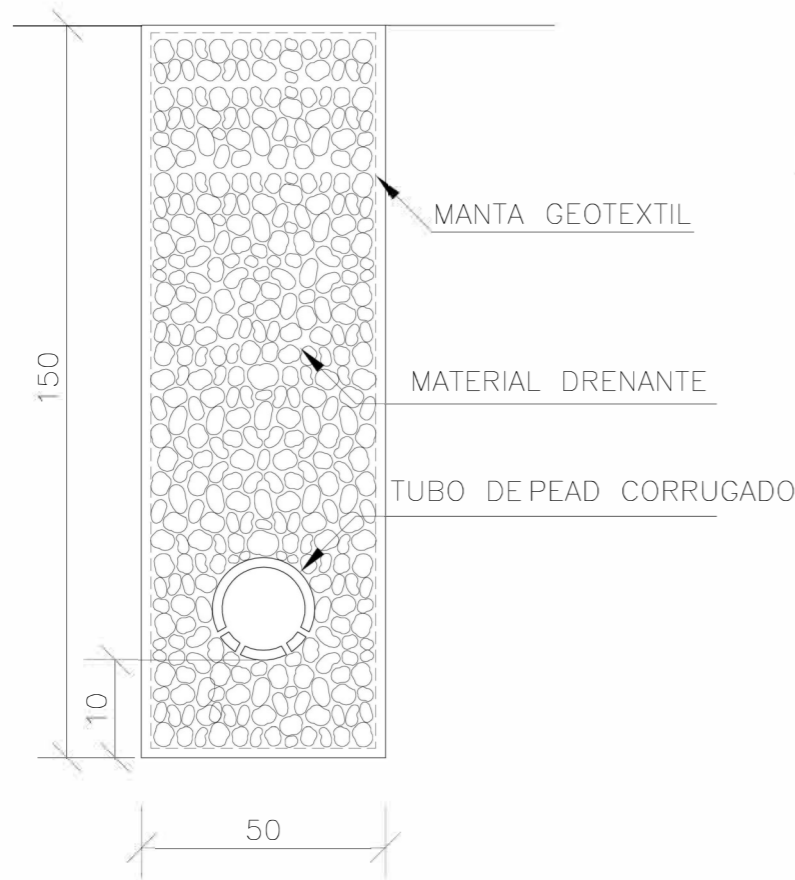

BOCAS DE SAIDA EM CONCRETO BSD 01

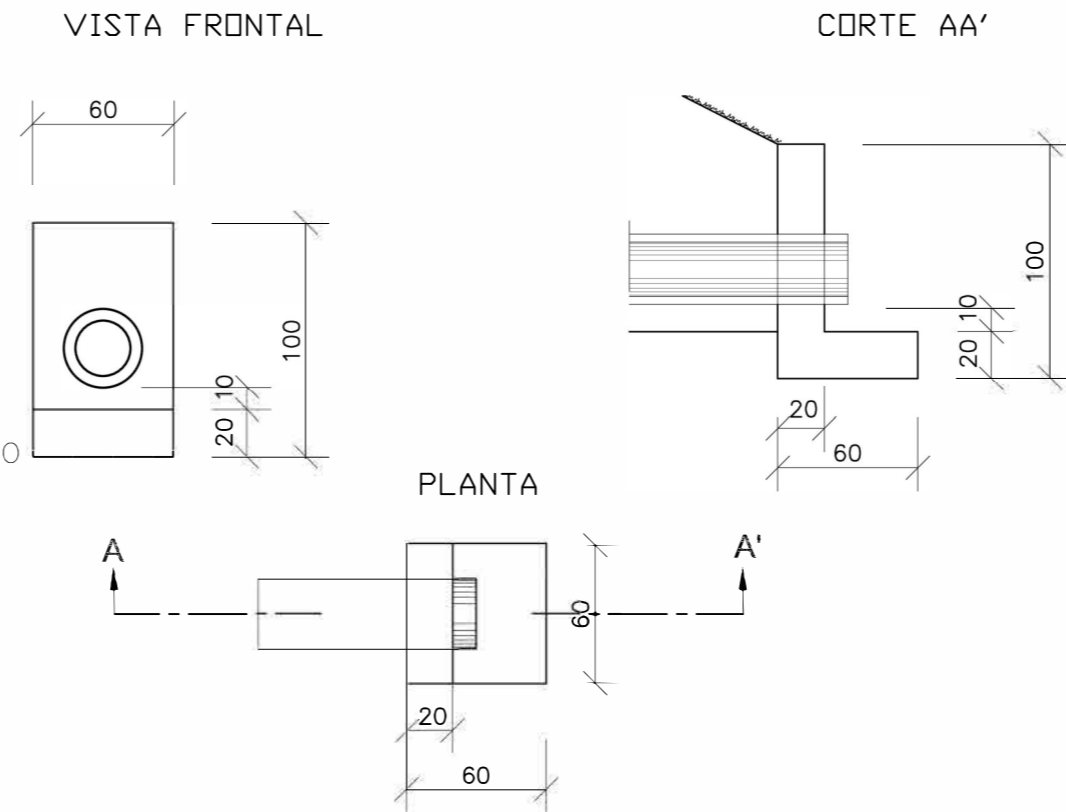

DETALHES DA DISPOSIÇÃO DE SAIDA EM PLANTA

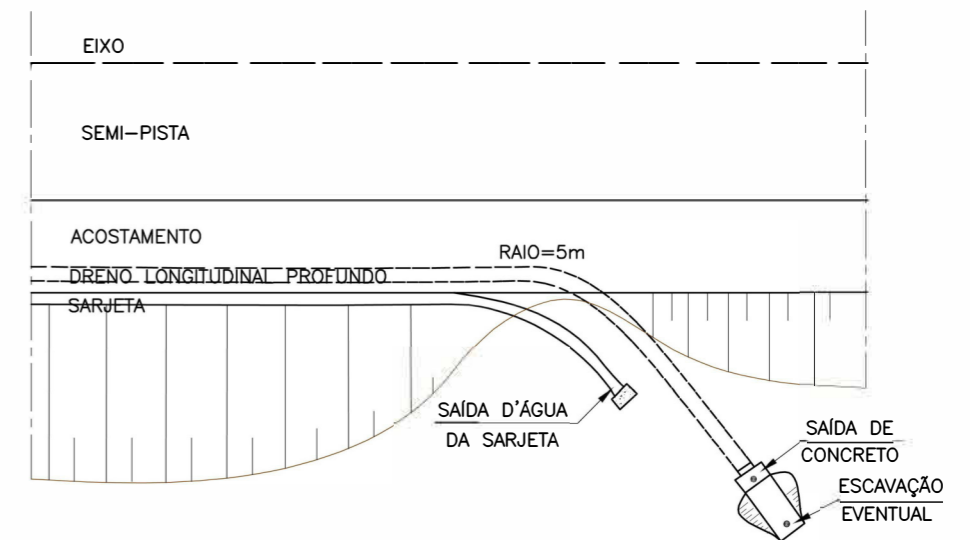

CONSUMOS MÉDIOS PARA UMA UNIDADE	
CONCRETO fck ≥ 15MPa	0.156m <sup>3</sup>
FORMAS	1.76m <sup>2</sup>

QUANTIDADES /m

DISCRIMINAÇÃO	UND	CONSUMOS MÉDIOS							
		DPS 01	DPS 02	DPS 03	DPS 04	DPS 05	DPS 06	DPS 07	DPS 08
ESCAVAÇÃO CLASSIFICADA	m <sup>3</sup> /m	0.75	0.75	0.90	0.90	0.75	0.75	0.75	0.75
MATERIAL FILTRANTE	m <sup>3</sup> /m	0.59	0.69	0.59	0.71	-	-	-	-
MATERIAL DRENANTE	m <sup>3</sup> /m	-	-	-	-	0.62	0.75	0.56	0.69
MATERIAL DE PROTEÇÃO	m <sup>2</sup> /m	-	-	0.13	0.13	-	-	-	-
SELO DE ARGILA	m <sup>2</sup> /m	0.10	-	0.12	-	0.13	-	0.13	-
TUBO DE PVC PERFORADO ø=15cm	m /m	1.00	1.00	-	-	-	-	-	-
TUBO DE CONCRETO OU PEAD CORRUGADO	m /m	-	-	1.00	1.00	-	-	1.00	1.00
MANTA GEOTÊXTIL	m <sup>2</sup> /m	-	-	-	-	3.70	4.30	3.70	4.30
FORMA DE MADEIRA	m <sup>2</sup> /m	-	-	0.88	0.88	-	-	-	-

DETALHES DO TUBO PVC OU PEAD

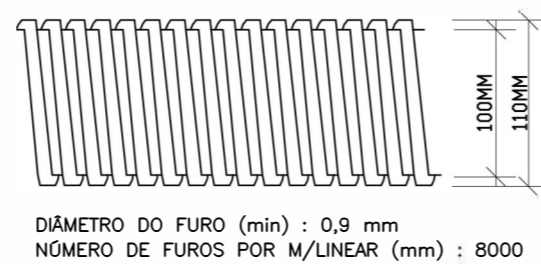

DETALHES DO TUBO PERFORADO

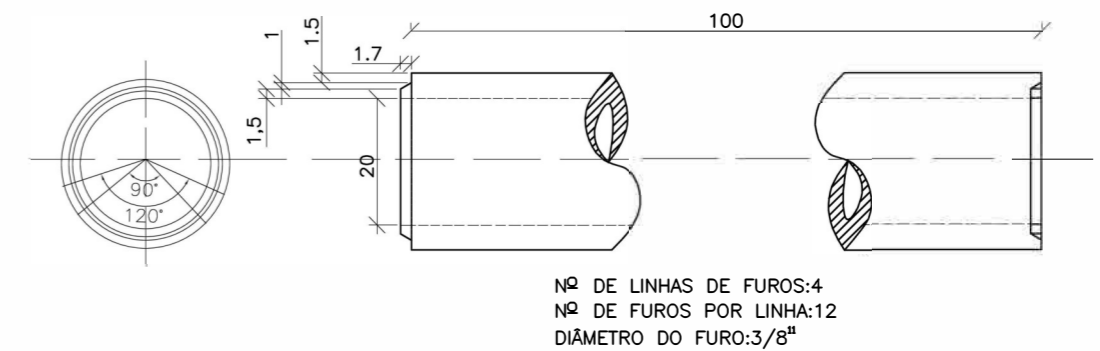

LEGENDA

NOTAS:  
1 – MEDIDAS EM METROS (Cm).

ORGÃO: **GOVERNO MUNICIPAL DE JAGUARUNA**  
SECRETARIA DE PLANEJAMENTO DE JAGUARUNA  
DEPARTAMENTO DE ENGENHARIA DE JAGUARUNA

EMPRESA: **SULL**  
SULL CONSTRUÇÕES E PROJETOS LTDA  
ENQº LEO CHARLES DA LUZ  
RUA LUIZ COLLE, 157 - CENTRO - ICARA / SC  
CNPJ: 26.983.392 / 0001-59

TÍTULO: PROJETO DRENAGEM	ESCALA: INDICADA
RODOVIA: EMÍDIO RICARDO	DATA: JAN/2020
TRECHO: OLHO D'ÁGUA - PO= OS	FOLHA: 001/001
FASE: PROJETO EXECUTIVO DE ENGENHARIA	PÁGINA: 046
REFERÊNCIA: DRENO PROFUNDO	LOCALIZAÇÃO: km 0+000 a km 9+005

# BOCA DE LOBO SIMPLES

## ELEVAÇÃO

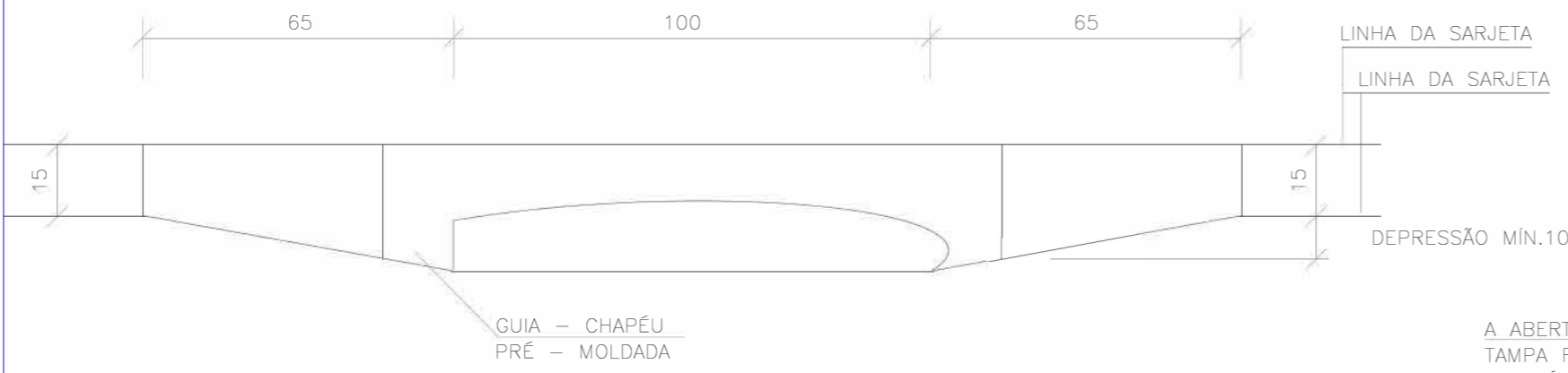

## PLANTA

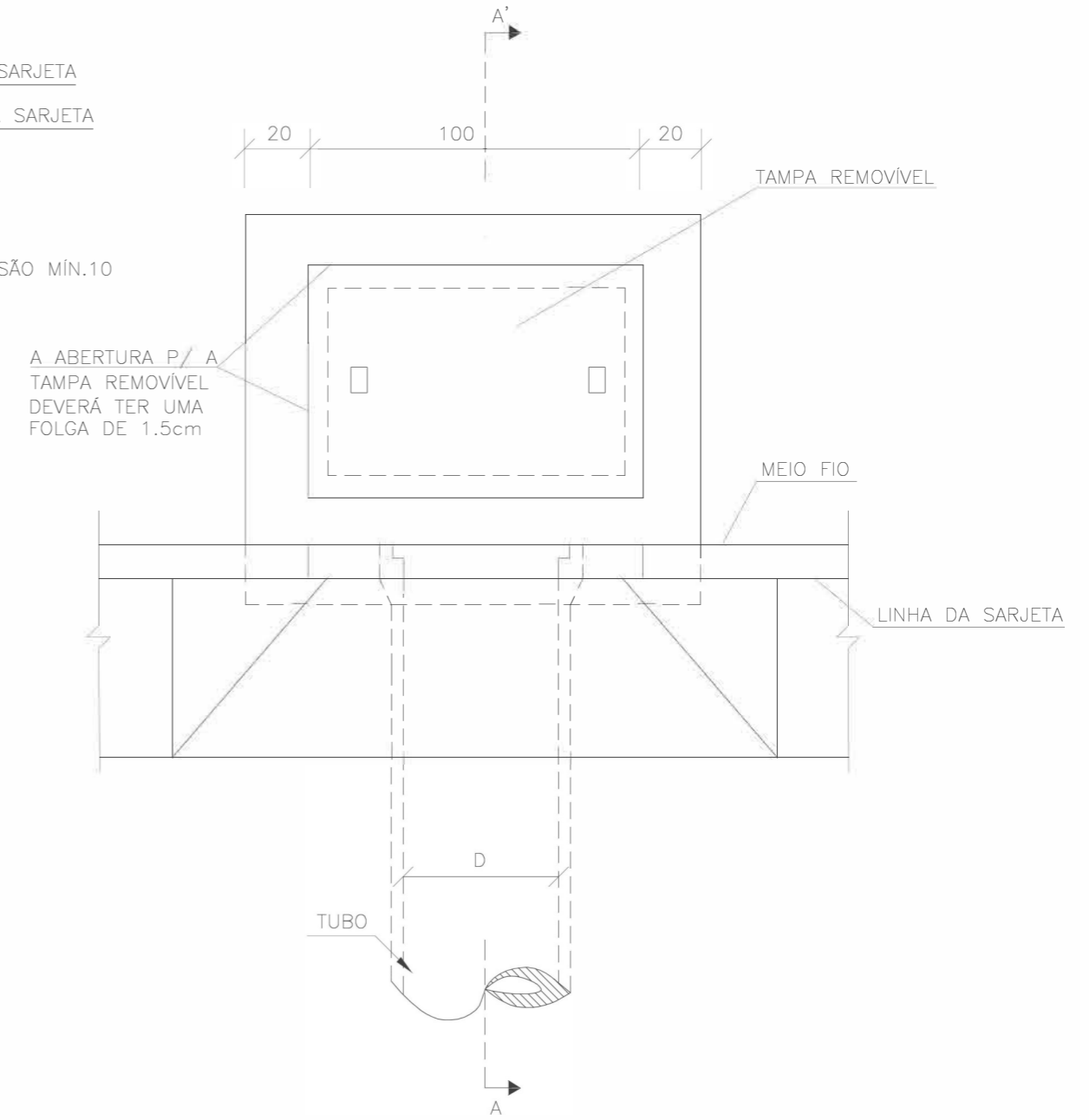

## CORTE AA'

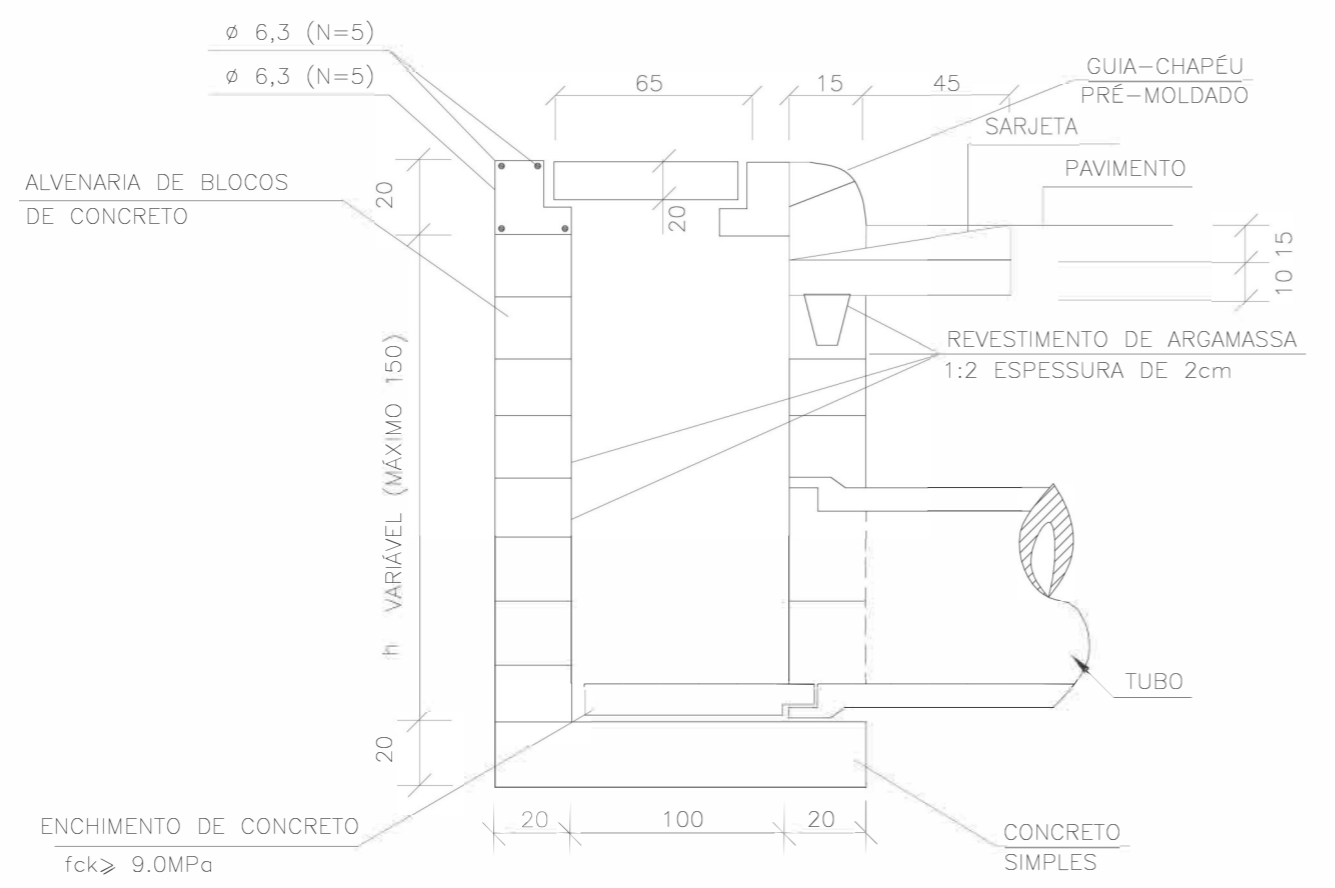

### QUANTIDADES MÉDIAS PARA UMA BOCA DE LOBO

CÓDIGO	h	ALVENARIA BLOCOS DE CONCRETO	ARGAMASSA 1:3 (m <sup>3</sup> )	FORMAS (m <sup>2</sup> )	AÇO (kg)	CONCRETO fck ≥15MPa (m <sup>3</sup> )	CONCRETO fck ≥22MPa (m <sup>3</sup> )
BLS01	100	3,81	0,06	3,10	4,10	0,250	0,060
BLS02	150	5,68	0,09	3,10	4,10	0,250	0,060

**NOTAS:**

- AS CAIXAS COLETORAS DE PISTA TIPO C-2 COM BOCA DE LOBO SÃO IDÊNTICAS AO TIPO C-1, NÃO CONTENDO PORÉM A TUBULAÇÃO PLUVIAL LONGITUDINAL.
- O VOLUME DE CONCRETO FOI CALCULADO PELA MÉDIA DO DIÂMETRO EXTERNO DOS TUBOS. FOI ACRESCENTADO UMA PERDA DE 3% NO VOLUME DE CONCRETO.
- NAS CAIXAS COM ALTURA SUPERIOR À 1,5m FOI PREVISTO ESCADA DE FERRO (Ø12,5mm).
- MEDIDAS NÃO COTADAS: EM cm

ORGÃO: **GOVERNO MUNICIPAL DE JAGUARUNA**  
SECRETARIA DE PLANEJAMENTO DE JAGUARUNA  
DEPARTAMENTO DE ENGENHARIA DE JAGUARUNA

EMPRESA: **SULL**  
SULL CONSTRUÇÕES E PROJETOS LTDA  
ENQº LEO CHARLES DA LUZ  
RUA LUIZ COLLE, 157 - CENTRO - IPARA / SC  
CNPJ: 26.983.392 / 0001-59

TÍTULO: PROJETO DRENAGEM  
RODOVIA: EMÍDIO RICARDO  
TRECHO: OLHO D'ÁGUA - POÇOS  
FASE: PROJETO EXECUTIVO DE ENGENHARIA  
REFERÊNCIA: BOCA DE LOBO SIMPLES

LOCALIZAÇÃO: km 0+000 a km 9+005

ESCALA: 1/1000  
DATA: JAN/2020  
FOLHA: 001/001  
PÁGINA: 047

# BERÇOS PARA ASSENTAMENTOS DE BUEIROS

BERÇOS

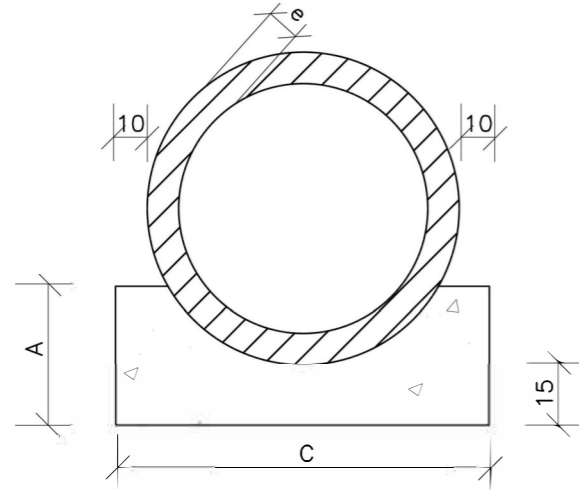

VISTA LATERAL

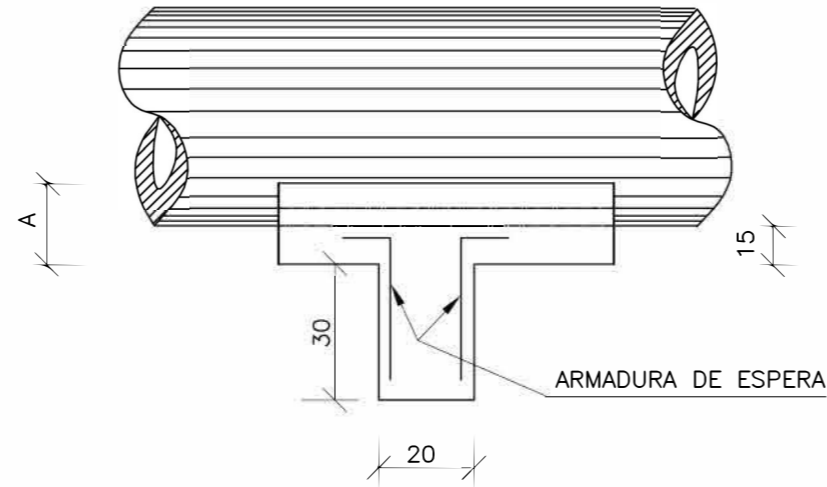

DIÂMETRO	A	C	E	F	e
40	25	72	-	-	6
60	30	96	-	-	8
80	35	120	240	-	10
100	40	144	288	432	12
120	45	166	332	498	13
150	50	198	396	594	14

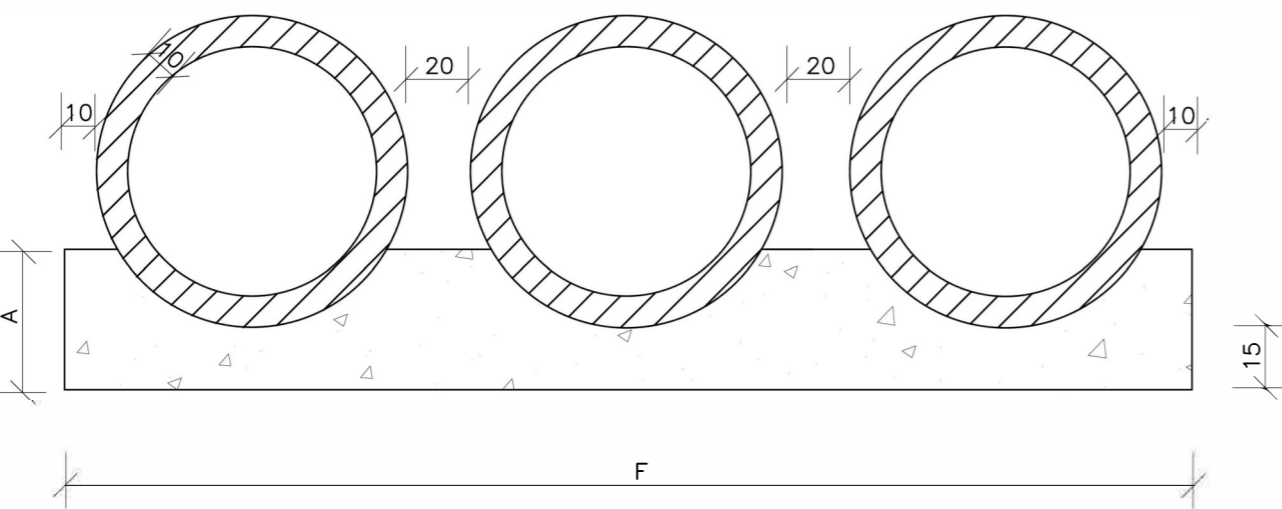
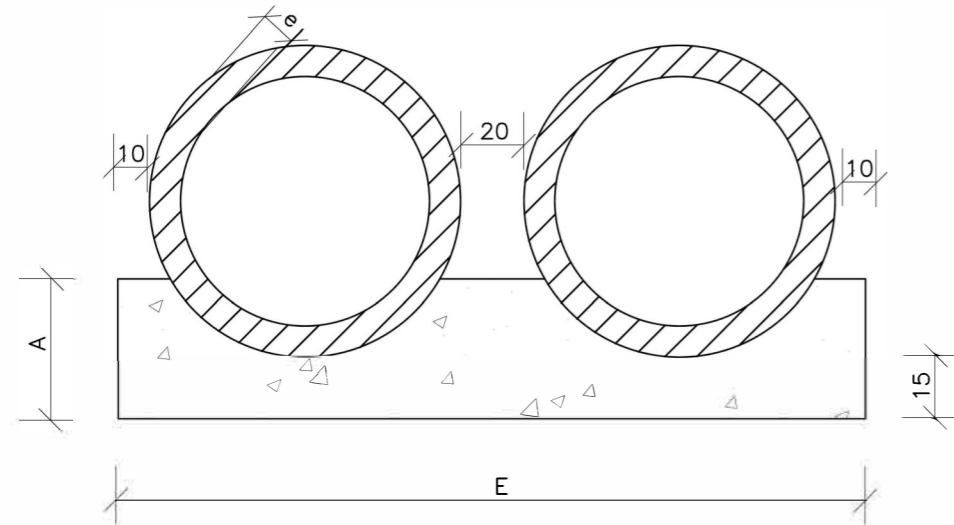

QUANTIDADES UNITÁRIAS DOS DENTES

DIÂMETRO (cm)	SIMPLES		DUPLO		TRIPLO	
	CONCRETO (m³)	ARMADURA (kg)	CONCRETO (m³)	ARMADURA (kg)	CONCRETO (m³)	ARMADURA (kg)
40	0,029	0,500	-	-	-	-
60	0,038	0,500	-	-	-	-
80	0,048	0,750	0,096	1,250	-	-
100	0,058	0,750	0,115	1,500	0,173	2,250
120	0,066	1,000	0,133	1,750	0,199	2,500
150	0,079	1,000	0,158	2,000	0,238	3,000

QUANTIDADES POR METRO LINEAR DE BERÇO

DIÂMETRO (m)	SIMPLES		DUPLO		TRIPLO	
	CONCRETO (m³)	FORMA (m²)	CONCRETO (m³)	FORMA (m²)	CONCRETO (m³)	FORMA (m²)
40	0,151	0,50	-	-	-	-
60	0,225	0,60	-	-	-	-
80	0,308	0,70	0,616	0,70	-	-
100	0,402	0,80	0,804	0,80	1,206	0,80
120	0,499	0,90	0,998	0,90	1,498	0,90
150	0,644	1,00	1,288	1,00	1,933	1,00

LEGENDA

- NOTAS:
- AS CAIXAS COLETORAS DE PISTA TIPO C-2 COM BOCA DE LOBO SÃO IDÊNTICAS AO TIPO C-1, NÃO CONTENDO PORÉM A TUBULAÇÃO PLUVIAL LONGITUDINAL.
  - O VOLUME DE CONCRETO FOI CALCULADO PELA MÉDIA DO DIÂMETRO EXTERNO DOS TUBOS. FOI ACRESCENTADO UMA PERDA DE 3% NO VOLUME DE CONCRETO.
  - NAS CAIXAS COM ALTURA SUPERIOR À 1,5m FOI PREVISTO ESCADA DE FERRO (Ø12,5mm).
  - MEDIDAS NÃO COTADAS: EM cm

ORGÃO:

GOVERNO MUNICIPAL DE JAGUARUNA  
SECRETARIA DE PLANEJAMENTO DE JAGUARUNA  
DEPARTAMENTO DE ENGENHARIA DE JAGUARUNA

EMPRESA:

**SULL** SUL CONSTRUÇÕES E PROJETOS LTDA  
ENQº LEO CHARLES DA LUZ  
RUA LUIZ COLLE, 157 - CENTRO - ICARA / SC  
CNPJ: 26.983.992 / 0001-59

TÍTULO: PROJETO DRENAGEM

RODOVIA: EMÍDIO RICARDO

TRECHO: OLHO D'ÁGUA - POÇOS

FASE: PROJETO EXECUTIVO DE ENGENHARIA

REFERÊNCIA: BERÇOS PARA ASSENTAMENTOS DE BUEIROS

LOCALIZAÇÃO: km 0+000 a km 9+005

ESCALA:

1/1000

DATA:

JAN/2020

FOLHA:

001/001

PÁGINA:

048

# TUBOS DE CONCRETO ARMADO

TABELA DE ARMADURAS (POR METRO DE TUBO)

TUBOS TIPO CA-1 (ABNT)						TUBOS TIPO CA-2 (ABNT)						TUBOS TIPO CA-3 (ABNT)						TUBOS TIPO CA-4 (ABNT)									
FORMAS		ARMADURAS (CA-60B)				FORMAS		ARMADURAS (CA-60B)				FORMAS		ARMADURAS (CA-60B)				FORMAS		ARMADURAS (CA-60B)							
DI(cm)	e(cm)	N	Ø	ESP.	Q.	COMP.	DI(cm)	e(cm)	N	Ø	ESP.	Q.	COMP.	DI(cm)	e(cm)	N	Ø	ESP.	Q.	COMP.	DI(cm)	e(cm)	N	Ø	ESP.	Q.	COMP.
60	8	1	3,4	15	14	corr.	60	8	1	3,4	15	14	corr.	60	8	3	3,4	15	29	corr.	60	8	3	3,4	15	29	corr.
		2	4,6	10	10	240			2	5,0	9	11	240			4	5,0	10	10	260			4	6,0	10	10	260
80	10	1	3,4	15	18	corr.	80	10	1	4,2	20	14	corr.	80	10	3	4,2	20	28	corr.	80	10	3	4,2	20	28	corr.
		2	5,0	10	10	315			2	6,0	9	11	315			4	6,0	10	10	335			4	7,0	11	9	335
100	12	3	3,4	15	46	corr.	100	12	3	4,2	20	35	corr.	100	12	3	4,2	20	35	corr.	100	12	3	4,6	20	35	corr.
		4	4,6	10	10	405			4	6,0	12	8	405			4	6,0	9	11	405			4	7,0	9	11	405
		5	4,6	10	10	365			5	6,0	12	8	365			5	6,0	9	11	365			5	7,0	9	11	365
120	13	3	3,4	15	56	corr.	120	13	3	4,2	20	42	corr.	120	13	3	4,6	20	42	corr.	120	13	3	4,6	20	42	corr.
		4	5,0	10	10	475			4	6,0	9	11	475			4	7,0	9	11	475			4	8,0	9	11	475
		5	5,0	10	10	425			5	6,0	9	11	425			5	7,0	9	11	425			5	8,0	9	11	425
150	14	3	4,2	20	51	corr.	150	14	3	4,6	20	51	corr.	150	14	3	4,6	20	51	corr.	150	14	3	4,6	20	51	corr.
		4	6,0	10	10	580			4	7,0	9	11	580			4	8,0	8	12	580			4	8,0	6	16	580
		5	6,0	10	10	520			5	7,0	9	11	520			5	8,0	8	12	520			5	8,0	6	16	520

fck ≥ 15 MPa  
AÇO CA-60B

DET. DE EMENDA  
(EMENDAR EM POSIÇÕES DIFERENTES)

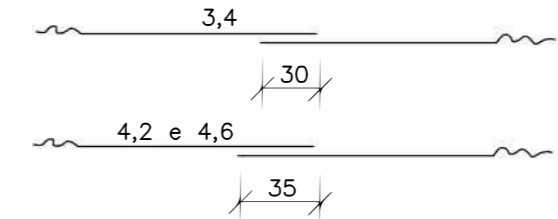

CA-1(ALTURA DE ATERRO) 1,0 à ≤ 3,5m						CA-2(ALTURA DE ATERRO) ≤ 5,0m						CA-3(ALTURA DE ATERRO) ≤ 7,0m						CA-4(ALTURA DE ATERRO) ≤ 8,5m									
RESUMO DE AÇO						RESUMO DE AÇO						RESUMO DE AÇO						RESUMO DE AÇO									
BITOLA	60	80	100	120	150	BITOLA	60	80	100	120	150	BITOLA	60	80	100	120	150	BITOLA	60	80	100	120	150				
Ø	kg/m	PESO(kg)	PESO(kg)	PESO(kg)	PESO(kg)	Ø	kg/m	PESO(kg)	PESO(kg)	PESO(kg)	PESO(kg)	Ø	kg/m	PESO(kg)	PESO(kg)	PESO(kg)	PESO(kg)	Ø	kg/m	PESO(kg)	PESO(kg)	PESO(kg)	PESO(kg)				
3,4	0,071	1	1	4	4	-	3,4	0,071	1	-	-	-	3,4	0,071	2	-	-	3,4	0,071	2	-	-	-				
4,2	0,109	-	-	-	-	6	4,2	0,109	-	2	4	5	-	4,2	0,109	-	3	4	-	-	-	-	-				
4,6	0,130	3	-	10	-	-	4,6	0,130	-	-	-	7	-	4,6	0,130	-	-	6	7	-	-	5	6	7			
5,0	0,154	-	5	-	14	-	5,0	0,154	4	-	-	-	-	5,0	0,154	8	-	-	-	-	-	-	-	-			
6,0	0,222	-	-	-	-	24	6,0	0,222	-	8	14	22	-	6,0	0,222	-	14	19	-	-	-	-	-	-			
							7,0	0,302	-	-	-	37	-	7,0	0,302	-	-	30	-	-	-	39	69				
														8,0	0,393	-	-	52									
TOTAIS		4	6	14	18	30	TOTAIS		5	10	18	27	44	TOTAIS		10	17	23	36	59	TOTAIS		13	20	31	45	76

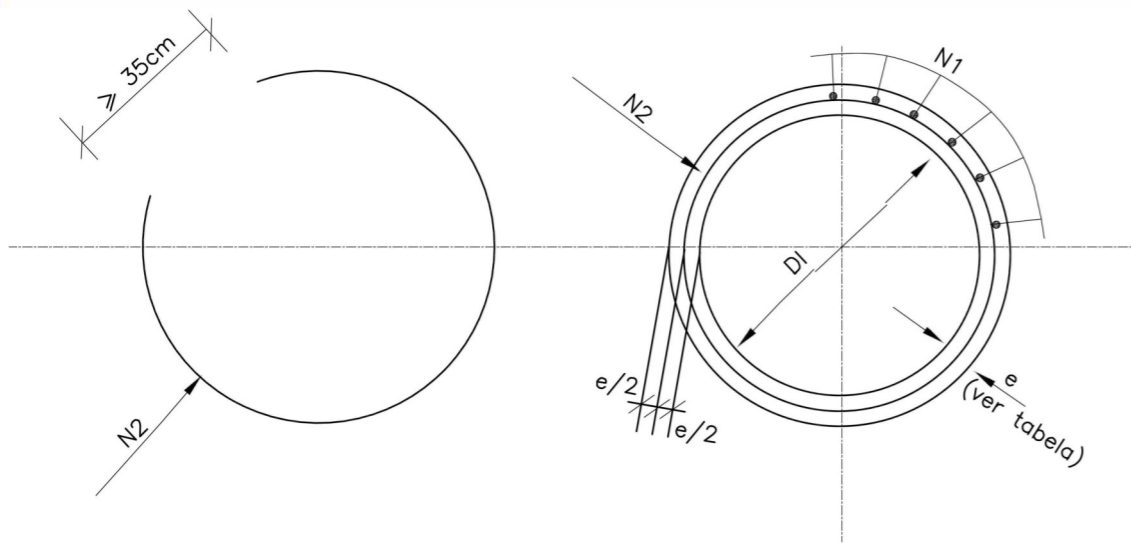

SEÇÃO TRANSVERSAL

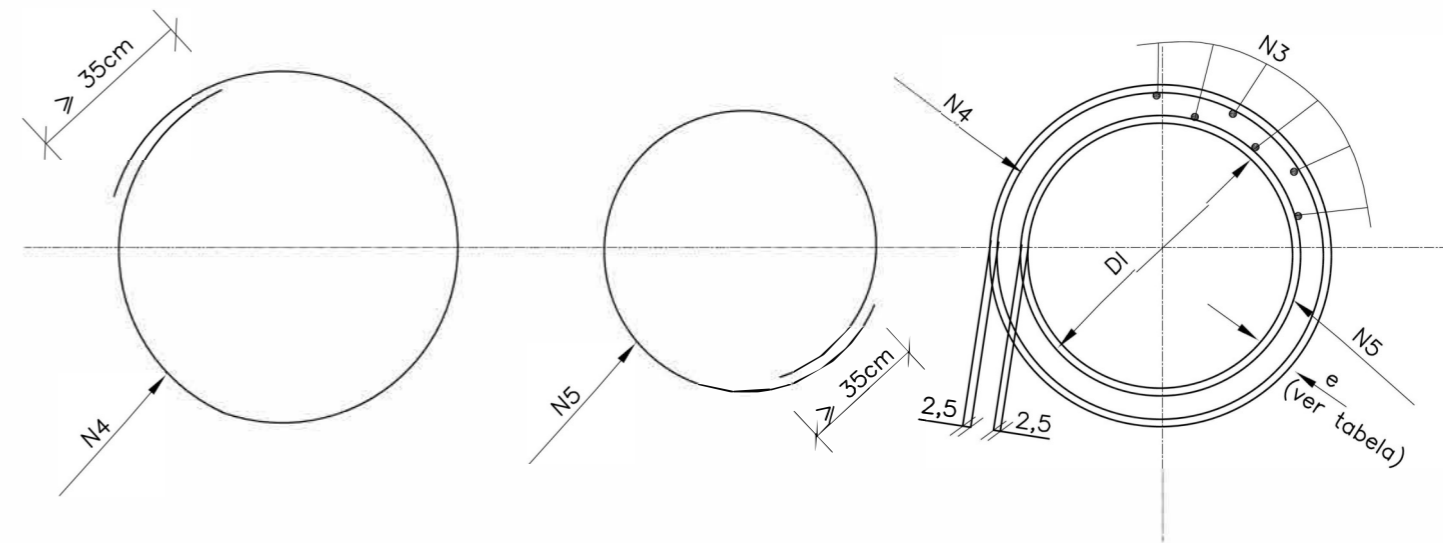

SEÇÃO TRANSVERSAL

- LEGENDA
- NOTAS:
- AS CAIXAS COLETORAS DE PISTA TIPO C-2 COM BOCA DE LOBO SÃO IDÊNTICAS AO TIPO C-1, NÃO CONTENDO PORÉM A TUBULAÇÃO PLUVIAL LONGITUDINAL.
  - O VOLUME DE CONCRETO FOI CALCULADO PELA MÉDIA DO DIÂMETRO EXTERNO DOS TUBOS. FOI ACRESCENTADO UMA PERDA DE 3% NO VOLUME DE CONCRETO.
  - NAS CAIXAS COM ALTURA SUPERIOR À 1,5m FOI PREVISTO ESCADA DE FERRO (Ø12,5mm).
  - MEDIDAS NÃO COTADAS: EM cm

ORGÃO: GOVERNO MUNICIPAL DE JAGUARUNA  
SECRETARIA DE PLANEJAMENTO DE JAGUARUNA  
DEPARTAMENTO DE ENGENHARIA DE JAGUARUNA

EMPRESA: SULL  
SULL CONSTRUÇÕES E PROJETOS LTDA  
ENGº LEO CHARLES DA LUZ  
RUA LUIZ COLLE, 357 - CENTRO - ICARA / SC  
CNPJ: 26.983.982 / 0001-89

TÍTULO: PROJETO DRENAGEM  
RODOVIA: EMÍDIO RICARDO  
TRECHO: OLHO D'ÁGUA  
FASE: PROJETO EXECUTIVO DE ENGENHARIA  
REFERÊNCIA: TUBOS DE CONCRETO ARMADO

LOCALIZAÇÃO: km 0+000 a km 9+005

ESCALA: 1/1000  
DATA: JAN/2020  
FOLHA: 001/001  
PÁGINA: 049



## **8. PROJETO DE SINALIZAÇÃO**

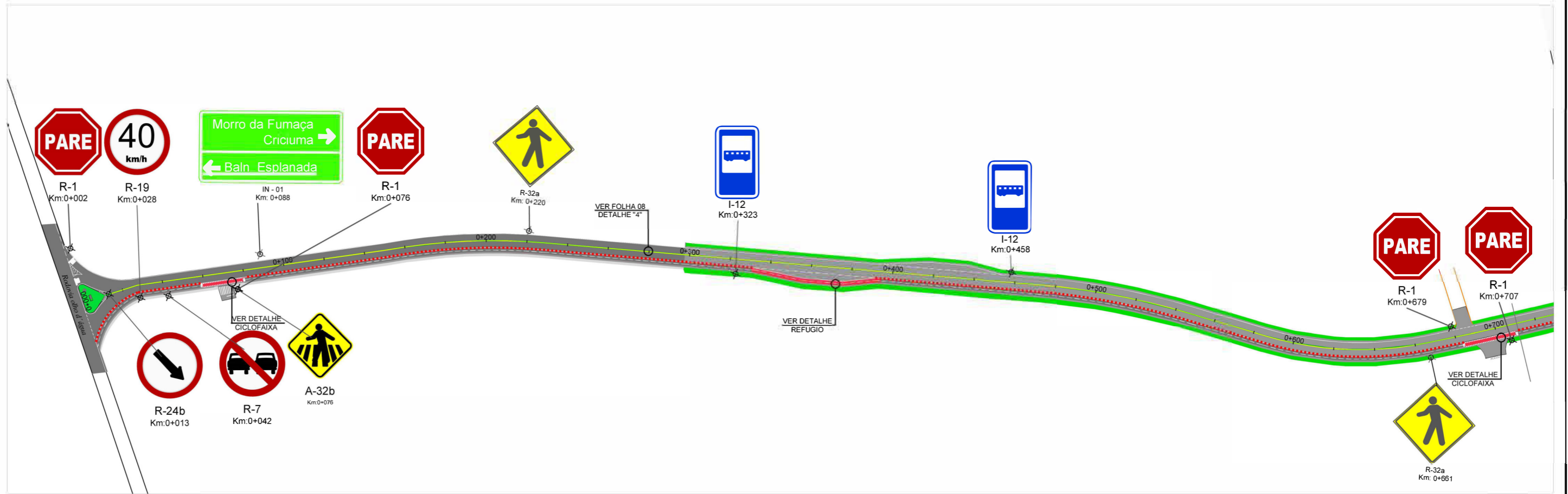
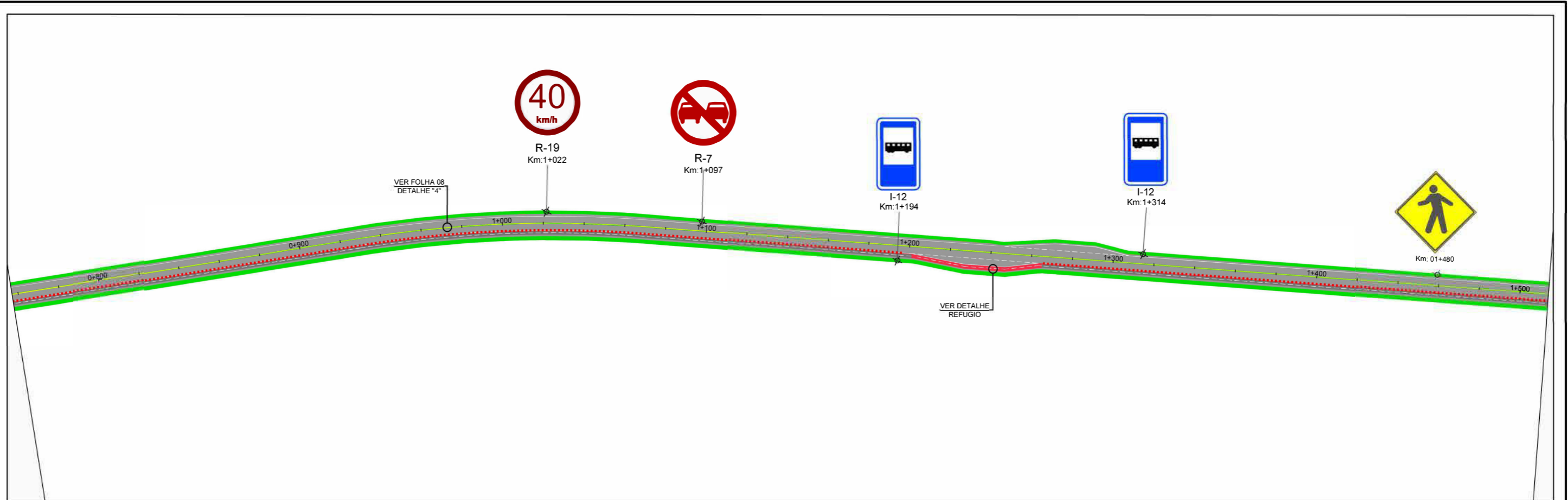

LEGENDA	<b>GOVERNO MUNICIPAL DE JAGUARUNA</b> SECRETARIA DE PLANEJAMENTO DE JAGUARUNA DEPARTAMENTO DE ENGENHARIA DE JAGUARUNA	TITULO: PROJETO DE SINALIZAÇÃO	ESCALA: 1 / 1000
	<b>SUL CONSTRUÇÕES E PROJETOS LTDA</b> ENGº LEO CHARLES DA LUZ RUA LUIZ COLLE, 357 - CENTRO - IÇARA / SC CNPJ: 26.953.962 / 0001-59	RODOVIA: EMÍDIO RICARDO	DATA: JAN/2020
		TRECHO: OLHO D'ÁGUA - POÇOS	FOLHA: 001
		FASE: PROJETO EXECUTIVO	PÁGIN: 052
		REFERÊNCIA: ELEMENTOS HORIZONTAIS E VERTICAIS	LOCALIZAÇÃO: km 0+000 a km 1+500

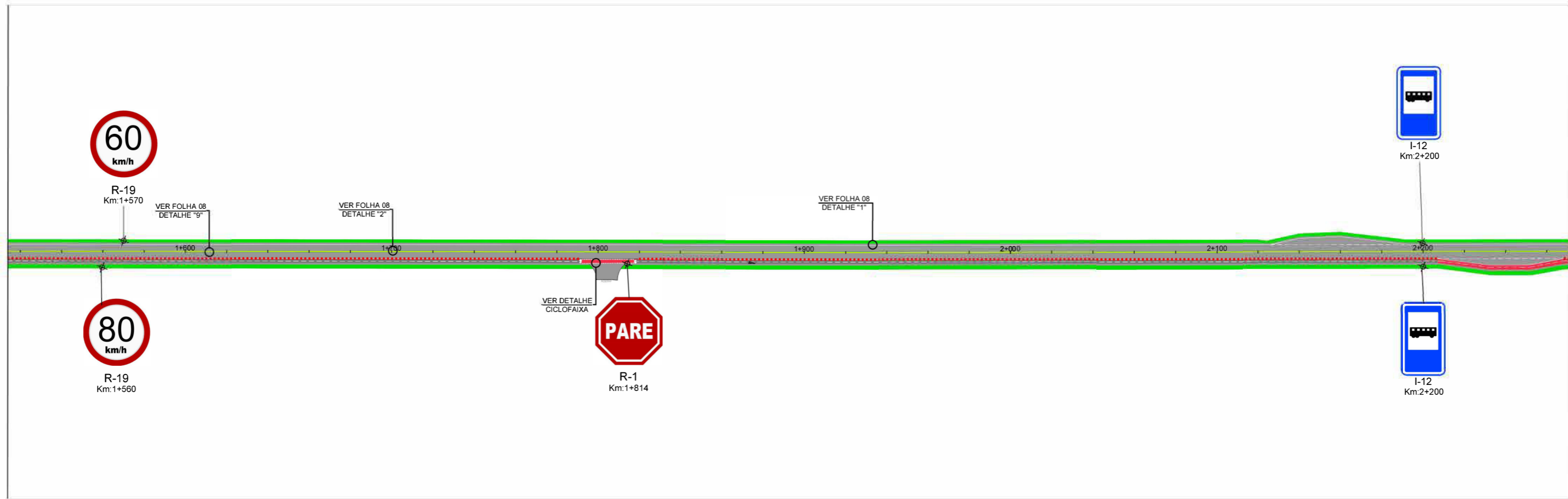
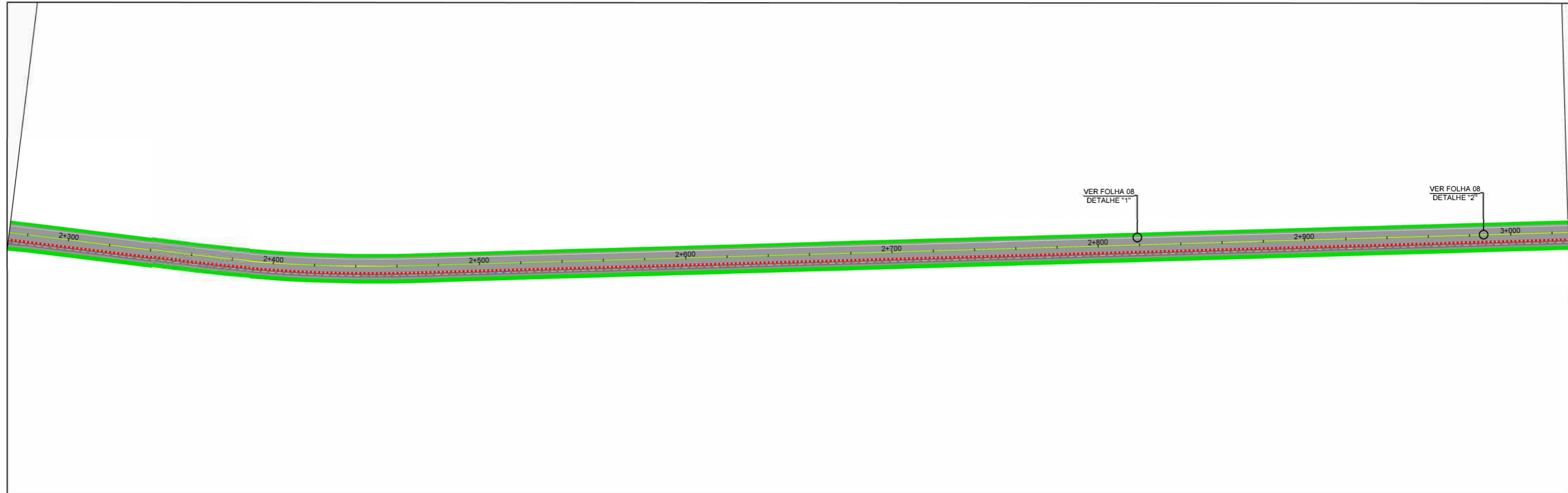



LEGENDA	<p>ORGÃO: <b>GOVERNO MUNICIPAL DE JAGUARUNA</b> SECRETARIA DE PLANEJAMENTO DE JAGUARUNA DEPARTAMENTO DE ENGENHARIA DE JAGUARUNA</p>	TÍTULO: PROJETO DE SINALIZAÇÃO	ESCALA: 1 / 1000
	<p>EMPRESA: <b>SULL</b> SULL CONSTRUÇÕES E PROJETOS LTDA ENGº LÉO CHARLES DA LUZ RUA LUIZ COLLE, 357 - CENTRO - IÇARA / SC CNPJ: 26.953.962 / 0001-59</p>	RODOVIA: EMÍDIO RICARDO	DATA: JAN/2019
		TRECHO: OLHO D'ÁGUA - POÇOS	FOLHA: 002
		FASE: PROJETO EXECUTIVO	PÁGINA: 053
		REFERÊNCIA: ELEMENTOS HORIZONTAIS E VERTICAIS	LOCALIZAÇÃO: km 1+520 a km 3+000

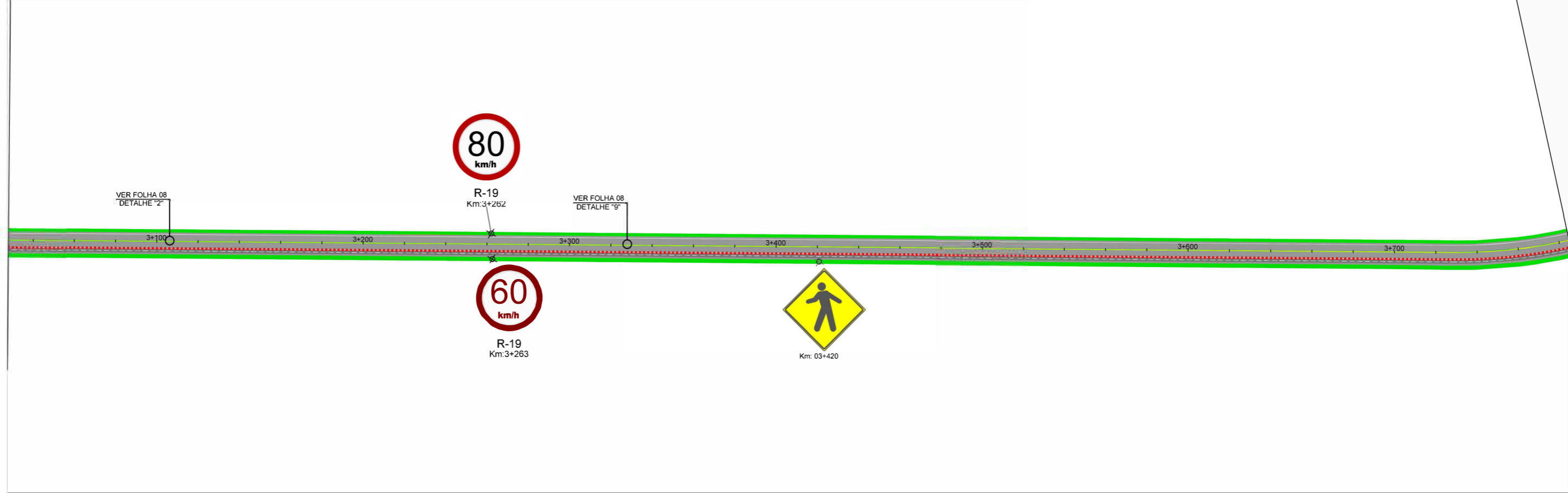
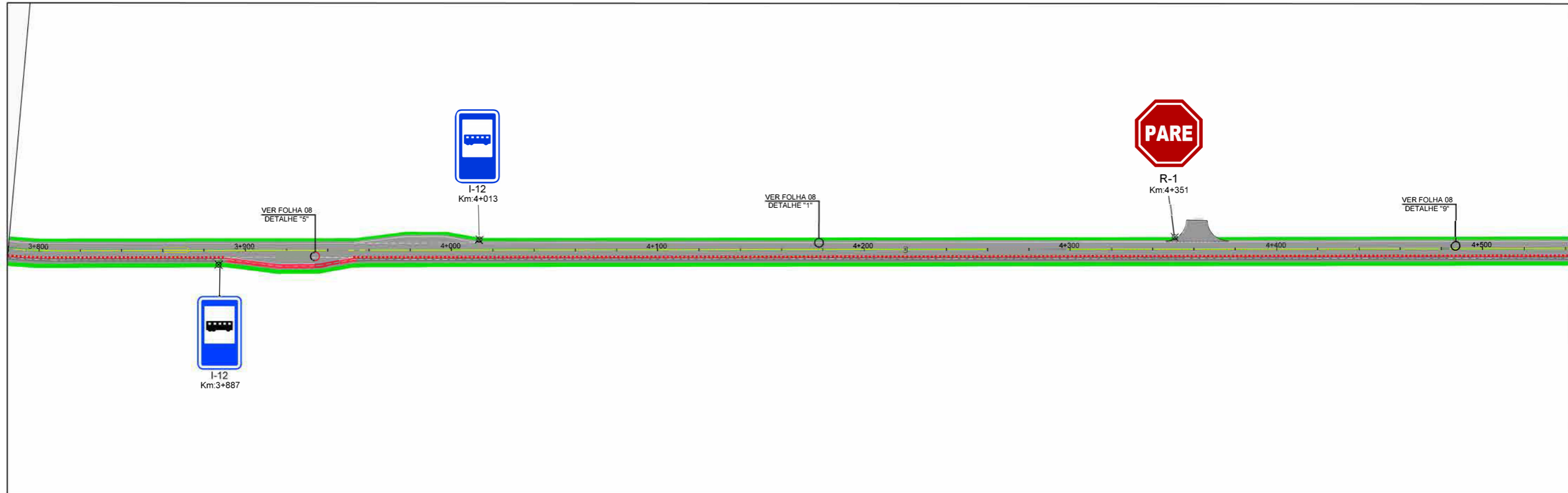

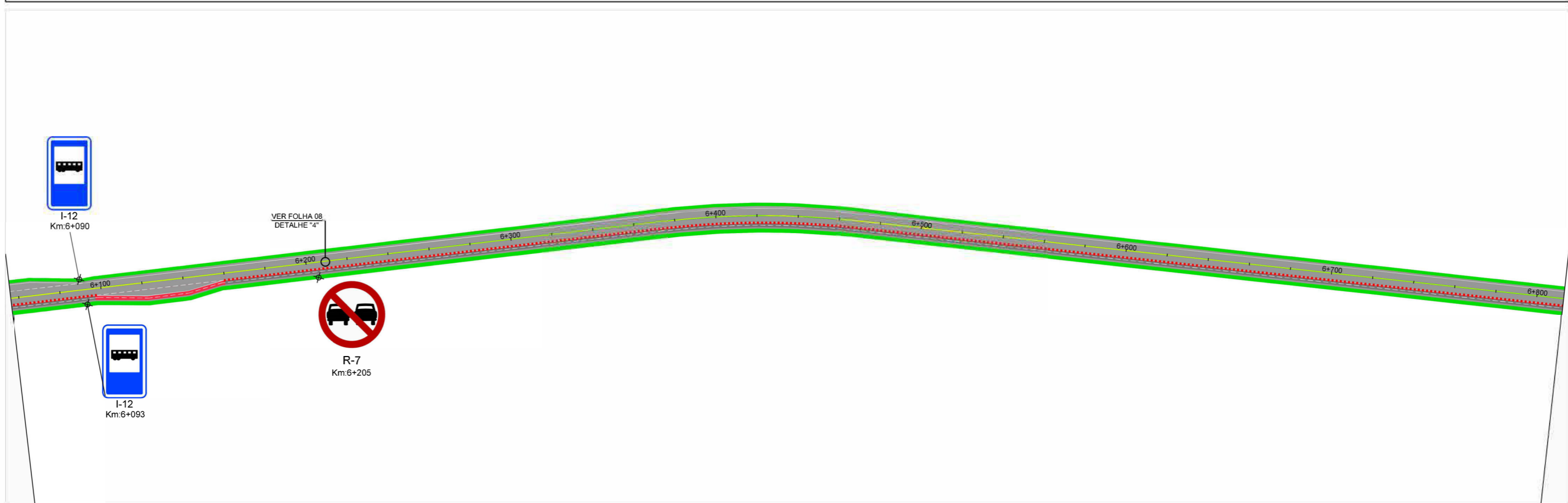
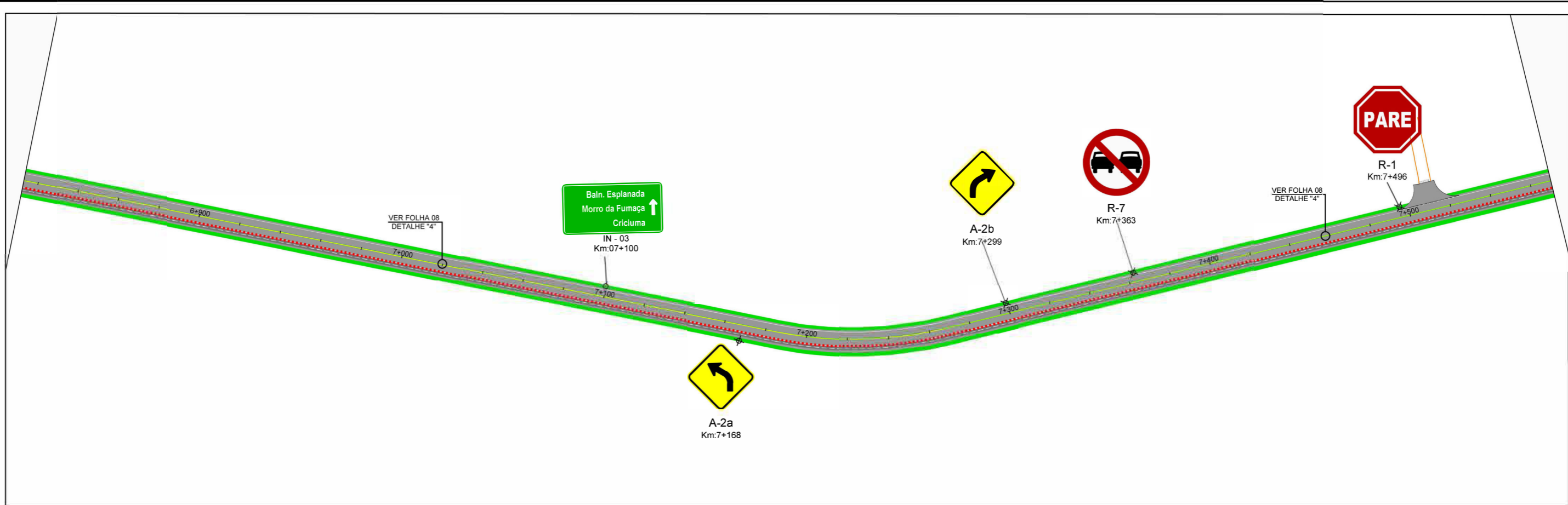

<b>LEGENDA</b>	<p>ORGÃO: <b>GOVERNO MUNICIPAL DE JAGUARUNA</b> SECRETARIA DE PLANEJAMENTO DE JAGUARUNA DEPARTAMENTO DE ENGENHARIA DE JAGUARUNA</p>	TÍTULO: PROJETO DE SINALIZAÇÃO	ESCALA: 1 / 1000
	<p>EMPRESA: <b>SULL</b> SULL CONSTRUÇÕES E PROJETOS LTDA ENGº LEO CHARLES DA LUZ RUA LUIZ COLLE, 357 - CENTRO - IÇARA / SC CNPJ: 26.953.962 / 0001-59</p>	RODOVIA: EMÍDIO RICARDO	DATA: JAN/2020
	<p>REFERÊNCIA: ELEMENTOS HORIZONTAIS E VERTICAIS</p>	TRECHO: OLHO D'ÁGUA - POÇOS	FOLHA: 003
	LOCALIZAÇÃO: km 3+020 a km 4+520	FASE: PROJETO EXECUTIVO	PÁGINA: 054



<b>LEGENDA</b>	 <b>GOVERNO MUNICIPAL DE JAGUARUNA</b> SECRETARIA DE PLANEJAMENTO DE JAGUARUNA DEPARTAMENTO DE ENGENHARIA DE JAGUARUNA	TÍTULO: PROJETO DE SINALIZAÇÃO	ESCALA: 1 / 1000
	<b>EMPRESA:</b>  <b>SULL</b> SUL CONSTRUÇÕES E PROJETOS LTDA ENGº LÉO CHARLES DA LUZ RUA LUIZ COLLE, 357 - CENTRO - IÇARA / SC CNPJ: 26.953.962 / 0001-59	RODOVIA: EMÍDIO RICARDO	DATA: JAN/2020
		TRECHO: OLHO D'ÁGUA - POÇOS	FOLHA: 004
		FASE: PROJETO EXECUTIVO	PÁGINA: 055
		REFERÊNCIA: ELEMENTOS HORIZONTAIS E VERTICAIS	LOCALIZAÇÃO: km 6+060 a km 7+540

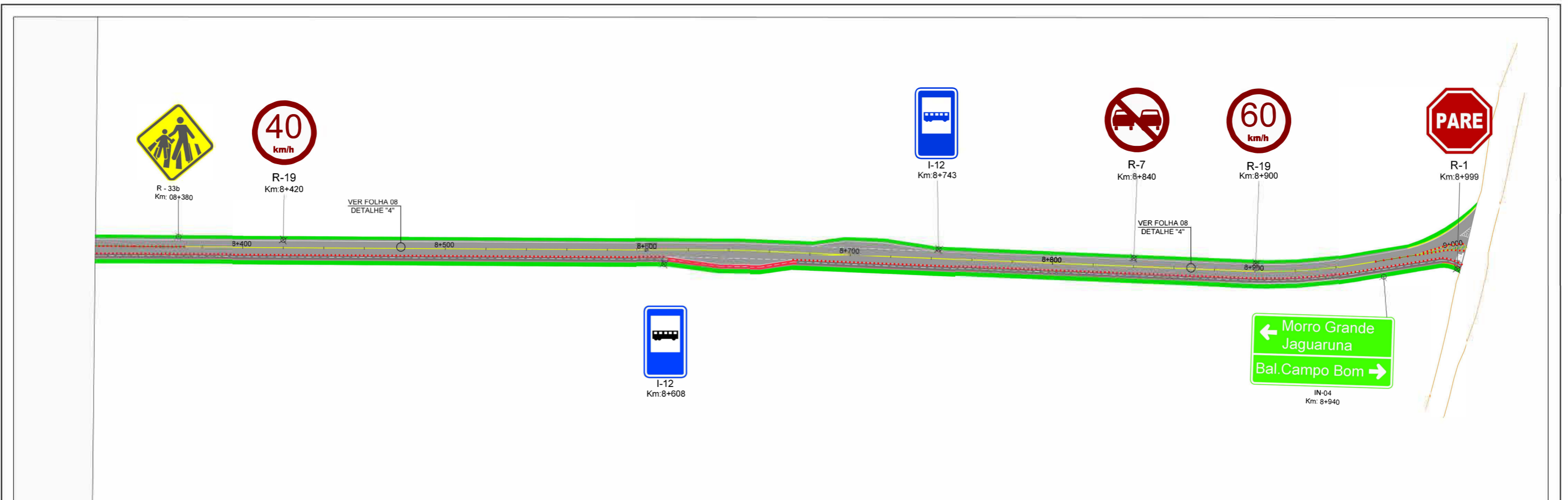

<b>LEGENDA</b>	<p>ORGÃO: <b>GOVERNO MUNICIPAL DE JAGUARUNA</b> SECRETARIA DE PLANEJAMENTO DE JAGUARUNA DEPARTAMENTO DE ENGENHARIA DE JAGUARUNA</p>	<p>TÍTULO: PROJETO DE SINALIZAÇÃO</p>	<p>ESCALA: 1 / 1000</p>
	<p>EMPRESA: <b>SULL</b> SULL CONSTRUÇÕES E PROJETOS LTDA ENGº LÉO CHARLES DA LUZ RUA LUIZ COLLE, 357 - CENTRO - IÇARA / SC CNPJ: 26.953.962 / 0001-59</p>	<p>RODOVIA: EMÍDIO RICARDO</p>	<p>DATA: JAN/2020</p>
	<p>REFERÊNCIA: ELEMENTOS VERTICAIS E HORIZONTAIS</p>	<p>TRECHO: OLHO D'ÁGUA - POÇOS</p>	<p>FOLHA: 005</p>
	<p>LOCALIZAÇÃO: km 7+540 a km 9+005</p>	<p>FASE: PROJETO EXECUTIVO</p>	<p>PÁGINA: 056</p>

# QUANTITATIVO

## PLACAS DE ADVERTÊNCIA

MODELO	Cód.	PINTURAS	DIMEN.	QUANT.
	A-2a	FUNDO AMARELO ORLA PRETA SÍMBOLO PRETO	1,00x1,00	01
	A-2b	FUNDO AMARELO ORLA PRETA SÍMBOLO PRETO	1,00x1,00	01
	A-32b	FUNDO AMARELO ORLA PRETA SÍMBOLO PRETO	1,00x1,00	01
	A-32a	FUNDO AMARELO ORLA PRETA SÍMBOLO PRETO	1,00x1,00	05
	A-33b	FUNDO AMARELO ORLA INTERNA PRETA ORLA EXTERNA AMARELA SÍMBOLO / LETRA PRETA VERSO PRETO FOSCO	1,00x1,00	02

## PLACAS DE REGULAMENTAÇÃO

MODELO	Cód.	PINTURAS	DIMEN.	QUANT.
	R-1	FUNDO BRANCO SÍMBOLO PRETO ORLA VERMELHA VERSO PRETO FOSCO	L=0,33m	09
	R-19 40Km/h	FUNDO BRANCO SÍMBOLO PRETO ORLA VERMELHA VERSO PRETO FOSCO	ø=0,80m	04
	R-19 60Km/h	FUNDO BRANCO SÍMBOLO PRETO ORLA VERMELHA VERSO PRETO FOSCO	ø=0,80m	04
	R-19 80Km/h	FUNDO BRANCO SÍMBOLO PRETO ORLA VERMELHA VERSO PRETO FOSCO	ø=0,80m	04
	R-7	FUNDO BRANCO SÍMBOLO PRETO ORLA VERMELHA VERSO PRETO FOSCO	ø=0,80m	08
	R-24b	FUNDO BRANCO SÍMBOLO PRETO ORLA VERMELHA VERSO PRETO FOSCO	ø=0,80m	01

## PLACAS INDICATIVAS

MODELO DAS PLACAS	Cód.	PINTURAS	DIMEN.	QUANT.
	IN-01	FUNDO VERDE/AZUL LETRAS, ORLA E SÍMBOLO BRANCO VERSO PRETO FOSCO	3,00x1,50	01
	IN-02	FUNDO VERDE LETRAS, ORLA E SÍMBOLO BRANCO VERSO PRETO FOSCO	3,00x1,50	01
	IN-03	FUNDO VERDE/AZUL LETRAS, ORLA E SÍMBOLO BRANCO VERSO PRETO FOSCO	3,00x1,50	01
	IN-04	FUNDO VERDE/AZUL LETRAS, ORLA E SÍMBOLO BRANCO VERSO PRETO FOSCO	3,00x1,50	01

## PLACAS INDICATIVAS AUXILIARES

MODELO	Cód.	PINTURAS	DIMEN.	QUANT.
	I-12	FUNDO AZUL LETRAS E ORLA BRANCOS	1,00x0,62	16

LEGENDA

### NOTAS:

- UNIDADE DE MEDIDAS METRO (m), EXCETO ONDE INDICADO;
- TODA A SINALIZAÇÃO HORIZONTAL CUJA COR NÃO ESTIVER ESPECIFICADA DEVERÁ SER PINTADA NA COR BRANCA;
- PINTURA DEFINITIVA: TINTA ACRÍLICA À BASE DE ÁGUA
- NENHUM TRECHO COM EXTENSÃO SUPERIOR A 1km PODERÁ SER LIBERADO AO TRÁFEGO SEM RECEBER A PINTURA DE SINALIZAÇÃO HORIZONTAL PROVISÓRIA E/OU INTERMEDIÁRIA;
- AS TACHAS DEVERÃO SER DE MATERIAL DURÁVEL, TER PINOS DE FIXAÇÃO COM PARAFUSOS DE AÇO COM ROSCA COMPLETA E COLADA AO PAVIMENTO. DEVERÃO TER CATADRIÓPTICOS COM ELEMENTO REFLETIVO, CONFORME ESPECIFICAÇÃO DA ABNT-NBR 14.638;
- O PROJETO FOI ELABORADO SEGUNDO AS NORMAS E RECOMENDAÇÕES PREVISTAS NO MANUAL DE SINALIZAÇÃO RODOVIÁRIA DO DNIT.

ORGÃO:



**GOVERNO MUNICIPAL DE JAGUARUNA**  
SECRETARIA DE PLANEJAMENTO DE JAGUARUNA  
DEPARTAMENTO DE ENGENHARIA DE JAGUARUNA

EMPRESA:



**SUL CONSTRUÇÕES E PROJETOS LTDA**  
ENGº LEO CHARLES DA LUZ  
RUA LUIZ COLLE, 357 - CENTRO - IÇARA / SC  
CNPJ: 26.953.962 / 0001-59

TÍTULO: PROJETO DE SINALIZAÇÃO

RODOVIA: EMÍDIO RICARDO

TRECHO: OLHO D'ÁGUA - POÇOS

FASE: PROJETO EXECUTIVO

REFERÊNCIA: DETALHES

ESCALA:

SEM ESCALA

DATA:

JAN/2020

FOLHA:

007

PÁGINA:

057

LOCALIZAÇÃO:

km 0+000 a km 9+005

**DETALHE 1**  
S/ ESCALA

LINHA DE BORDA – PARA ACOSTAMENTO  
OU REFÚGIO PAVIMENTADO  
RESINA ACRÍLICA A BASE D'ÁGUA  
HOT SPRAY – COR BRANCA

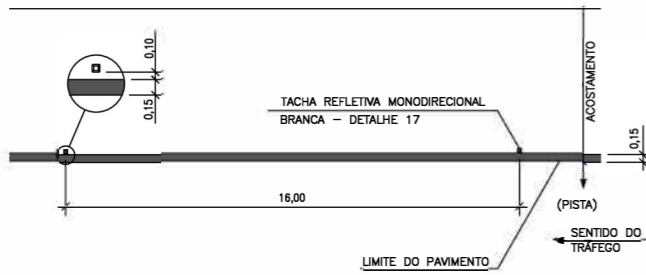

**DETALHE 2**  
S/ ESCALA

LINHA DE DIVISÃO DE FLUXOS DE MESMO SENTIDO  
SIMPLES SECCIONADA  
HOT SPRAY – COR BRANCA  
VELOCIDADE  $V > 80$

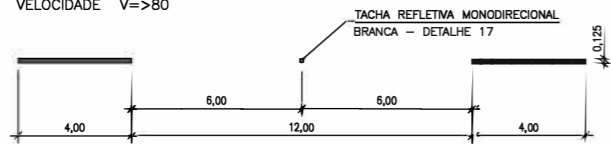

**DETALHE 3**  
S/ ESCALA

LINHA DE CONTINUIDADE (COM TACHA)  
HOT SPRAY – COR BRANCA  
VELOCIDADE  $V < 80$  km/h

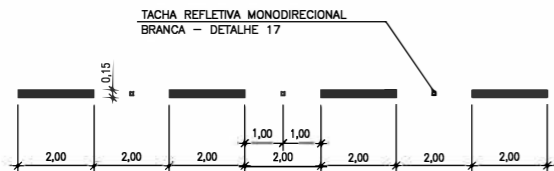

**DETALHE 4**  
S/ ESCALA

LINHA DE DIVISÃO DE FLUXOS DE SENTIDOS OPOSTOS  
DUPLA CONTÍNUA  
HOT SPRAY – COR AMARELA  
VELOCIDADE  $V \leq 80$

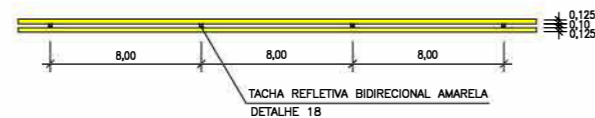

**DETALHE 5**  
S/ ESCALA

LINHA DE CONTINUIDADE  
HOT SPRAY – COR BRANCA  
VELOCIDADE  $V \leq 60$  km/h



**DETALHE 6**  
S/ ESCALA

LINHA DE CONTINUIDADE  
HOT SPRAY – COR AMARELA  
VELOCIDADE  $V \leq 60$  km/h



**DETALHE 7**  
S/ ESCALA

LINHA DE CONTINUIDADE (COM TACHA)  
HOT SPRAY – COR BRANCA  
VELOCIDADE  $V < 80$  km/h

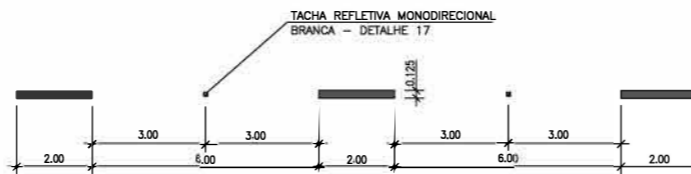

**DETALHE 8**  
S/ ESCALA

LINHA DE DIVISÃO DE FLUXOS DE SENTIDOS OPOSTOS  
SIMPLES CONTÍNUA  
HOT SPRAY – COR AMARELA  
VELOCIDADE  $V \leq 80$

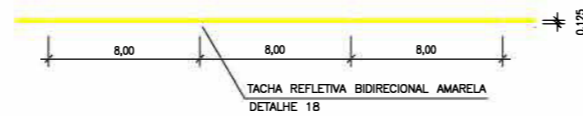

**DETALHE 9**  
S/ ESCALA

LINHA DE DIVISÃO DE FLUXOS DE SENTIDOS OPOSTOS  
DUPLA CONTÍNUA  
HOT SPRAY – COR AMARELA  
VELOCIDADE  $V \leq 80$

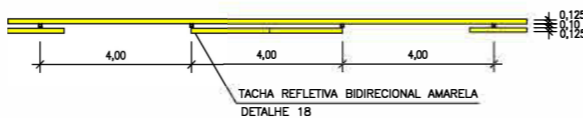

**DETALHE 10**

S/ ESCALA  
MARCAÇÃO ESPECIAL EM ACOSTAMENTO PAVIMENTADO  
EXTRUDADO – COR BRANCA

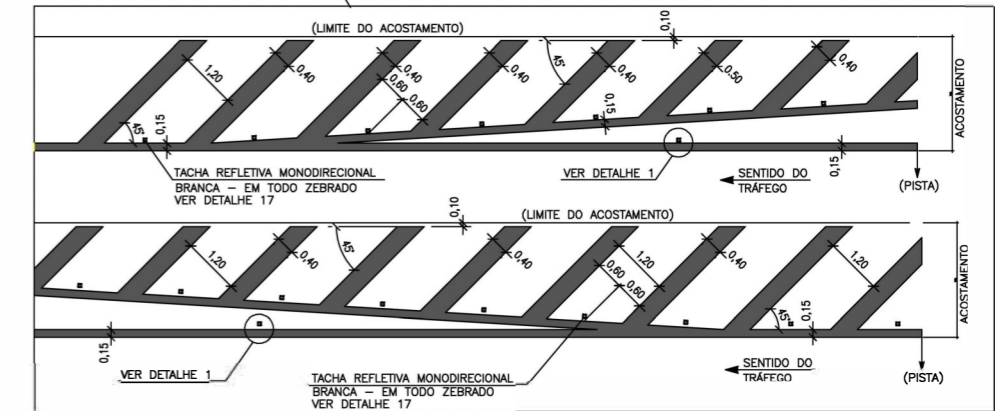
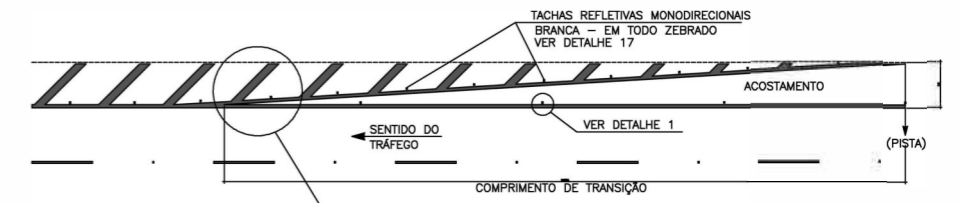

**DETALHE 11**

S/ ESCALA  
CANALIZAÇÃO PARA ACOSTAMENTO PAVIMENTADO  
EXTRUDADO – COR BRANCA

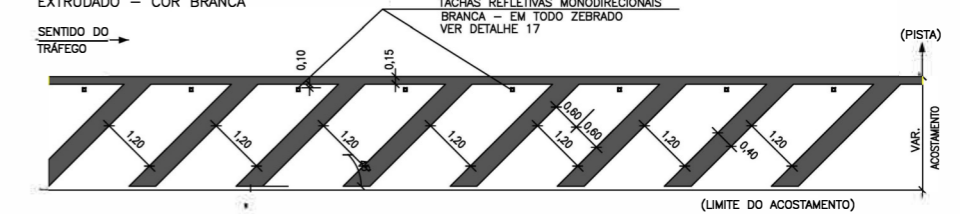

LEGENDA

- NOTAS:**
- 1- UNIDADE DE MEDIDAS METRO (m), EXCETO ONDE INDICADO;
  - 2- TODA A SINALIZAÇÃO HORIZONTAL CUJA COR NÃO ESTIVER ESPECIFICADA DEVERÁ SER PINTADA NA COR BRANCA;
  - 3- PINTURA DEFINITIVA: TINTA ACRÍLICA À BASE DE ÁGUA
  - 4- NENHUM TRECHO COM EXTENSÃO SUPERIOR A 1km PODERÁ SER LIBERADO AO TRÁFEGO SEM RECEBER A PINTURA DE SINALIZAÇÃO HORIZONTAL PROVISÓRIA E/OU INTERMEDIÁRIA;
  - 5- AS TACHAS DEVERÃO SER DE MATERIAL DURÁVEL, TER PINOS DE FIXAÇÃO COM PARAFUSOS DE AÇO COM ROSCA COMPLETA E COLADA AO PAVIMENTO. DEVERÃO TER CATADRÓPTICOS COM ELEMENTO REFLETIVO, CONFORME ESPECIFICAÇÃO DA ABNT-NBR 14.636;
  - 6- O PROJETO FOI ELABORADO SEGUNDO AS NORMAS E RECOMENDAÇÕES PREVISTAS NO MANUAL DE SINALIZAÇÃO RODOVIÁRIA DO DNIT;

ORGÃO: **GOVERNO MUNICIPAL DE JAGUARUNA**  
SECRETARIA DE PLANEJAMENTO DE JAGUARUNA  
DEPARTAMENTO DE ENGENHARIA DE JAGUARUNA

EMPRESA: **SULL**  
**SULL CONSTRUÇÕES E PROJETOS LTDA**  
ENGº LEO CHARLES DA LUZ  
RUA LUIZ COLLE, 357 - CENTRO - IÇARA / SC  
CNPJ: 26.953.962 / 0001-59

TÍTULO: PROJETO DE SINALIZAÇÃO	ESCALA: 1/1000
RODOVIA: EMÍDIO RICARDO	DATA: JAN/2020
TRECHO: OLHO D'ÁGUA - POÇOS	FOLHA: 008
FASE: PROJETO EXECUTIVO ENGENHARIA	PÁGINA: 058
REFERÊNCIA: DETALHES	LOCALIZAÇÃO: km 0+000 a km 9+005

**DETALHE 11**  
S/ ESCALA  
CANALIZAÇÃO DE FLUXOS CONVERGENTES  
EXTRUDADO - COR BRANCA

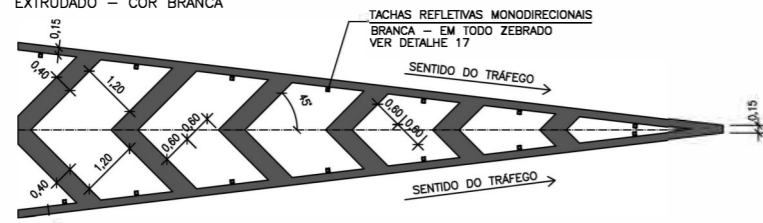

**DETALHE 14**  
S/ESCALA  
ILHA - COR BRANCA  
EXTRUDADO

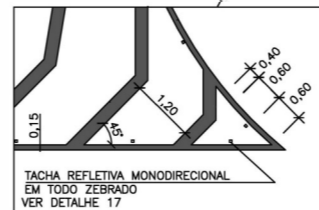

**DETALHE 15**  
S/ESCALA  
LEGENDA "PARE" COM  
PINTURA BRANCA

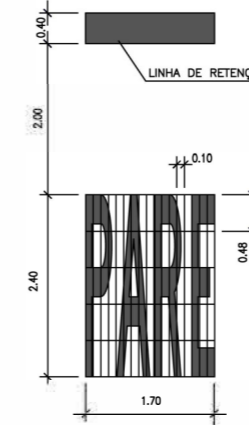

**DETALHE 17**  
S/ESCALA  
MEDIDAS EM MILIMETRO  
TACHA REFLETIVA MONODIRECIONAL COM PINO DE FIXAÇÃO

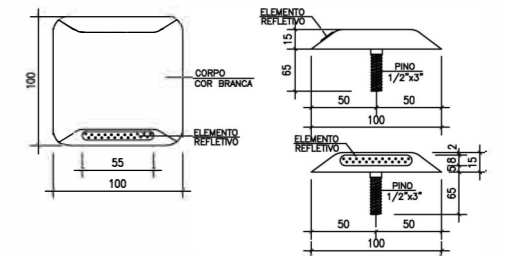

**DETALHE 12**  
S/ ESCALA  
CANALIZAÇÃO DE FLUXOS DIVERGENTES  
EXTRUDADO - COR BRANCA

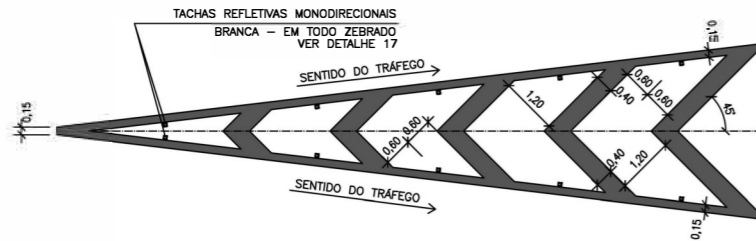

**DETALHE 16**  
S/ ESCALA  
SETA DE MUDANÇA OBRIGATÓRIA DE FAIXA  
COR BRANCA

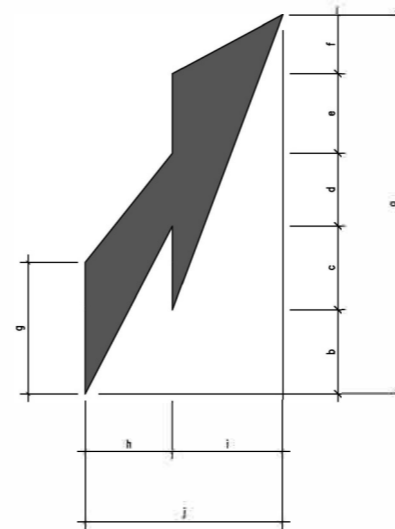

**DETALHE 18**  
S/ESCALA  
MEDIDAS EM MILIMETRO  
TACHA REFLETIVA BIDIRECIONAL COM PINO DE FIXAÇÃO

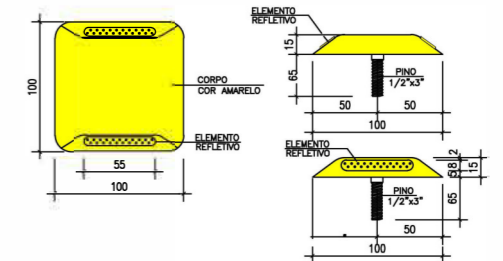

**DETALHE 13**  
ESCALA 1:100  
CANALIZAÇÃO DE FLUXOS OPOSTOS  
COR AMARELA

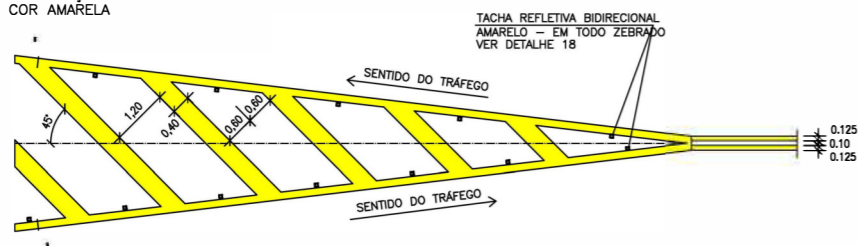

DIMENSÕES (m)

TIPO	a	b	c	d	e	f	g	h	i	j
I	5,00	1,11	1,10	0,96	1,05	0,78	1,73	1,15	1,45	2,60
II	7,50	1,67	1,65	1,44	1,57	1,17	2,60	1,15	1,45	2,60

TIPO I - v > 60 km/h TIPO II - v ≤ 60 km/h

LEGENDA

- NOTAS:
- 1- UNIDADE DE MEDIDAS METRO (m), EXCETO ONDE INDICADO;
  - 2- TODA A SINALIZAÇÃO HORIZONTAL CUJA COR NÃO ESTIVER ESPECIFICADA DEVERÁ SER PINTADA NA COR BRANCA;
  - 3- PINTURA DEFINITIVA: TINTA ACRÍLICA À BASE DE ÁGUA
  - 4- NENHUM TRECHO COM EXTENSÃO SUPERIOR A 1km PODERÁ SER LIBERADO AO TRÁFEGO SEM RECEBER A PINTURA DE SINALIZAÇÃO HORIZONTAL PROVISÓRIA E/OU INTERMEDIÁRIA;
  - 5- AS TACHAS DEVERÃO SER DE MATERIAL DURÁVEL, TER PINOS DE FIXAÇÃO COM PARAFUSOS DE AÇO COM ROSCA COMPLETA E COLADA AO PAVIMENTO. DEVERÃO TER CATADRIÓPTICOS COM LEMENTO REFLETIVO, CONFORME ESPECIFICAÇÃO DA ABNT-NBR 14.636;
  - 6- O PROJETO FOI ELABORADO SEGUNDO AS NORMAS E RECOMENDAÇÕES PREVISTAS NO MANUAL DE SINALIZAÇÃO RODOVIÁRIA DO DNIT;

ORGÃO:



**GOVERNO MUNICIPAL DE JAGUARUNA**  
SECRETARIA DE PLANEJAMENTO DE JAGUARUNA  
DEPARTAMENTO DE ENGENHARIA DE JAGUARUNA

EMPRESA:



**SULL CONSTRUÇÕES E PROJETOS LTDA**  
ENGº LEO CHARLES DA LUZ  
RUA LUIZ COLLE, 357 - CENTRO - IÇARA / SC  
CNPJ: 26.953.962 / 0001-59

TI TULO: PROJETO DE SINALIZAÇÃO

RODOVIA: EMÍDIO RICARDO

TRECHO: OLHO D'ÁGUA - POÇOS

FASE: PROJETO EXECUTIVO DE ENGENHARIA

REFERÊNCIA:

DETALHES

LOCALIZAÇÃO:

km 0+000 a km 9+005

ESCALA:

1/1000

DATA:

JAN/2020

FOLHA:

009

PÁGINA:

059

## PADRÃO DE SETAS INDICATIVAS DE POSICIONAMENTO NA PISTA PARA EXECUÇÃO DE MOVIMENTO - PEM

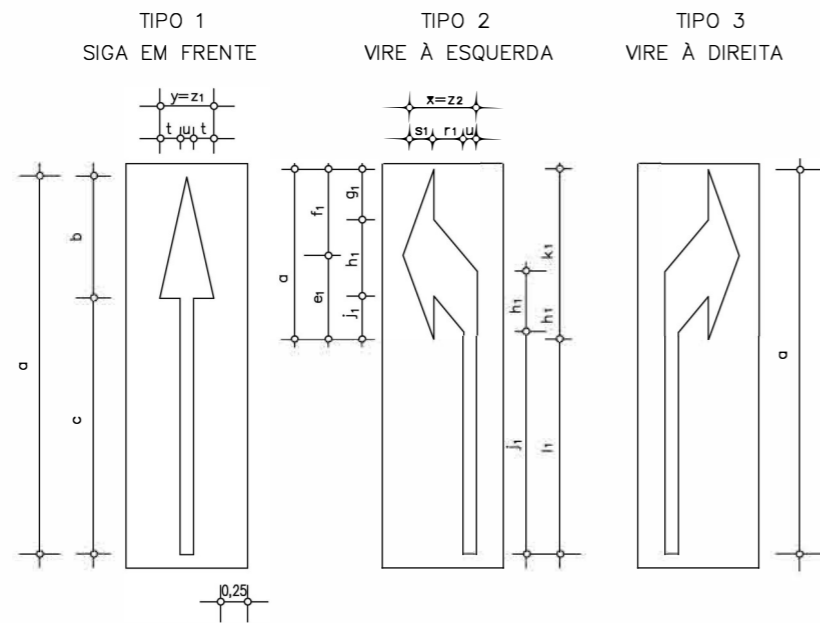

DIMENSÕES RECOMENDADAS (m)										
VEL (km/h)	a	b	c	d	e <sub>1</sub>	f <sub>1</sub>	g <sub>1</sub>	h <sub>1</sub>	i <sub>1</sub>	j <sub>1</sub>
V ≤ 40	3,50	1,05	2,45	1,54	0,80	0,74	0,49	0,63	0,42	2,03
40 < V ≤ 60	5,00	1,50	3,50	2,20	1,15	1,05	0,70	0,90	0,60	2,90
V > 60	7,50	2,25	5,25	3,30	1,72	1,58	1,05	1,35	0,90	4,35
VEL (km/h)	k <sub>1</sub>	l <sub>1</sub>	r <sub>1</sub>	s <sub>1</sub>	t	u	y=z <sub>1</sub>	x=z <sub>2</sub>	A1(m <sup>2</sup> )	A2/3(m <sup>2</sup> )
V ≤ 40	0,95	1,92	0,50	0,30	0,30	0,15	0,75	0,95	0,7613	0,7434
40 < C ≤ 60	1,35	2,75	0,50	0,30	0,30	0,15	0,75	0,95	1,0875	1,0594
V > 60	2,03	4,12	0,50	0,30	0,30	0,15	0,75	0,95	1,6313	1,5889

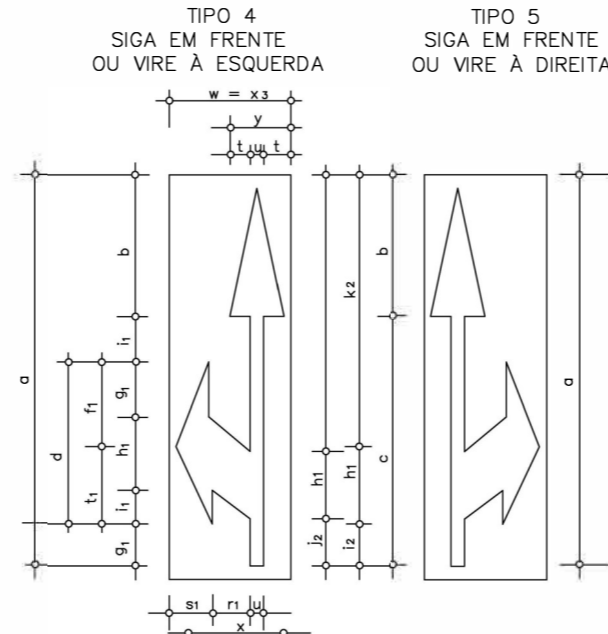

DIMENSÕES RECOMENDADAS (m)										
VEL (km/h)	a	b	c	d	e	f	g <sub>1</sub>	h <sub>1</sub>	i <sub>1</sub>	j <sub>2</sub>
V ≤ 40	3,50	1,05	2,45	1,54	0,80	0,74	0,49	0,63	0,42	2,03
40 < V ≤ 60	5,00	1,50	3,50	2,20	1,15	1,05	0,70	0,90	0,60	0,80
V > 60	7,50	2,25	5,25	3,30	1,72	1,58	1,05	1,35	0,90	1,20
VEL (km/h)	k <sub>2</sub>	l <sub>2</sub>	r <sub>1</sub>	s <sub>1</sub>	t	u	x	y	w=z <sub>3</sub>	A4/5(m <sup>2</sup> )
V ≤ 40	2,42	0,45	0,50	0,30	0,30	0,15	0,95	0,75	1,25	1,3093
40 < C ≤ 60	3,45	0,65	0,50	0,30	0,30	0,15	0,95	0,75	1,25	1,8678
V > 60	5,17	0,98	0,50	0,30	0,30	0,15	0,95	0,75	1,25	2,8013

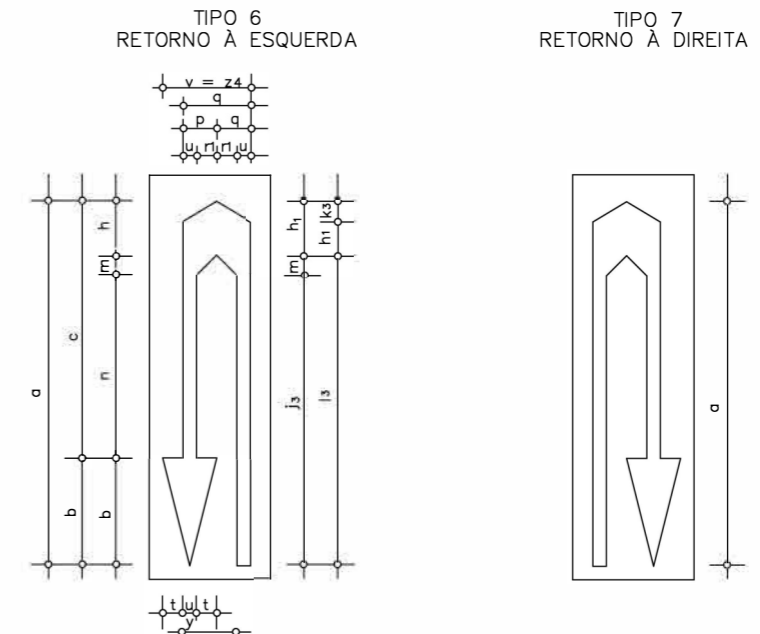

DIMENSÕES RECOMENDADAS (m)										
VEL (km/h)	a	b	c	h <sub>1</sub>	j <sub>3</sub>	k <sub>3</sub>	l <sub>3</sub>	m	n	p
V ≥ 40	3,50	1,05	2,45	0,63	2,70	0,28	2,59	0,17	1,65	0,40
40 < V ≤ 60	5,00	1,50	3,50	0,90	3,85	0,40	3,70	0,25	2,35	0,40
V > 60	7,50	2,25	5,25	1,35	5,78	0,60	5,55	0,37	3,53	0,40
VEL (km/h)	g	r <sub>2</sub>	t	u	y	A 6 / 7 ( m <sup>2</sup> )	V = Z 4			
V ≤ 40	0,80	0,25	0,30	0,15	0,75	1,5338		1,10		
40 < C ≤ 60	0,80	0,25	0,30	0,15	0,75	2,1900		1,10		
V > 60	0,80	0,25	0,30	0,15	0,75	3,2858		1,10		

### PADRÃO DE SETA INDICATIVA DE MUDANÇA OBRIGATÓRIA DE FAIXA - MOF

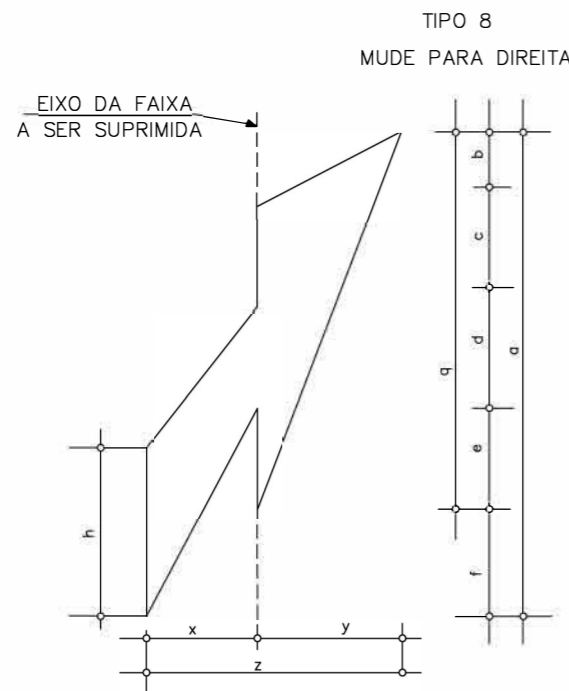

DIMENSÕES RECOMENDADAS (m)	VELOCIDADE (km/h)	
	< 60	> 60
a	5,00	7,50
b	0,78	1,17
c	1,05	1,57
d	0,96	1,44
e	1,10	1,65
f	1,11	1,67
g	3,89	5,83
h	1,73	2,60
x	1,15	1,15
y	1,45	1,45
z	2,60	2,60
ÁREA PINTADA ( m <sup>2</sup> )	3,81	5,70

### PADRÃO DE SETA INDICATIVA DE APROXIMAÇÃO DE CURVAS HORIZONTAIS DE PEQUENA VISIBILIDADE - ACH

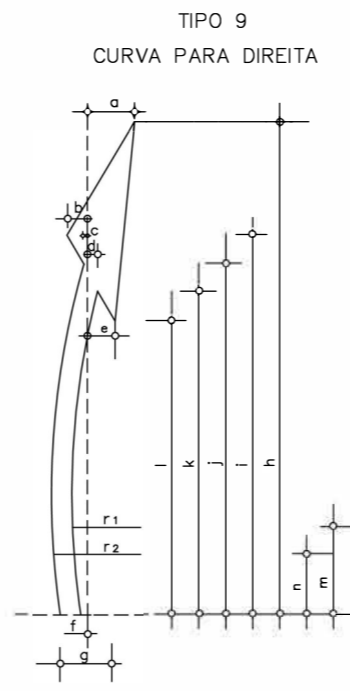

DIMENSÕES RECOMENDADAS (m)	
a	0,50
b	0,24
c	0,05
d	0,05
e	0,26
f	0,11
g	0,36
h	6,00
i	4,50
j	4,12
k	3,92
l	3,50
m	1,155
n	1,720
r <sub>1</sub>	21,00
r <sub>2</sub>	18,38

NOTA: 1 – DEVERÃO SER OBEDECIDAS AS ESPECIFICAÇÕES DA RESOLUÇÃO N° 666 / 86 DO DETRAN

2 – NESTE PROJETO DEVERÃO SER USADAS AS DIMENSÕES INDICADAS PARA V > 60 km / h

LEGENDA

**NOTAS:**

- UNIDADE DE MEDIDAS METRO (m), EXCETO ONDE INDICADO;
- TODA A SINALIZAÇÃO HORIZONTAL CUJA COR NÃO ESTIVER ESPECIFICADA DEVERÁ SER PINTADA NA COR BRANCA;
- PINTURA DEFINITIVA: TINTA ACRÍLICA À BASE DE ÁGUA
- NENHUM TRECHO COM EXTENSÃO SUPERIOR A 1km PODERÁ SER LIBERADO AO TRÁFEGO SEM RECEBER A PINTURA DE SINALIZAÇÃO HORIZONTAL PROVISÓRIA E/OU INTERMEDIÁRIA;
- AS TACHAS DEVERÃO SER DE MATERIAL DURÁVEL, TER PINOS DE FIXAÇÃO COM PARAFUSOS DE AÇO COM ROSCA COMPLETA E COLADA AO PAVIMENTO. DEVERÃO TER CATADRÓPTICOS COM ELEMENTO REFLETIVO, CONFORME ESPECIFICAÇÃO DA SINALIZAÇÃO RODOVIÁRIA DO DNIT;
- O PROJETO FOI ELABORADO SEGUNDO AS NORMAS E RECOMENDAÇÕES PREVISTAS NO MANUAL DE

ORGÃO:



**GOVERNO MUNICIPAL DE JAGUARUNA**  
SECRETARIA DE PLANEJAMENTO DE JAGUARUNA  
DEPARTAMENTO DE ENGENHARIA DE JAGUARUNA

EMPRESA:



**SULL CONSTRUÇÕES E PROJETOS LTDA**  
ENG° LEO CHARLES DA LUZ  
RUA LUIZ COLLE, 357 - CENTRO - IÇARA / SC  
CNPJ: 26.953.962 / 0001-59

TÍTULO: PROJETO DE SINALIZAÇÃO

RODOVIA: EMÍDIO RICARDO

TRECHO: OLHO D'ÁGUA - POÇOS

FASE: PROJETO EXECUTIVO ENGENHARIA

REFERÊNCIA:

DET AHES

LOCALIZAÇÃO:

km 0+000 a km 9+005

ESCALA:

1/1000

DATA:

JAN/2020

FOLHA:

010

PÁGINA:

060

# PINTURAS DE FAIXAS SOBRE O PAVIMENTO TACHÕES E TACHAS REFLETIVAS BIDIRECIONAIS

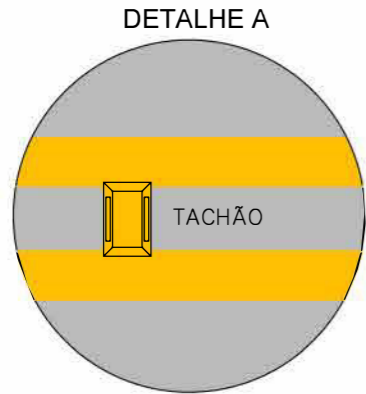

PROIBIÇÃO DE ULTRAPASSAGEM DUPLO SENTIDO BIDIRECIONAL AMARELA ESPAÇAMENTO 4m EM 4m

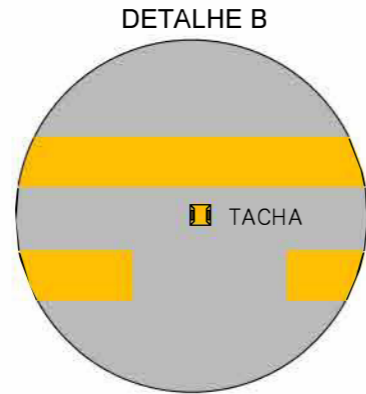

PROIBIÇÃO DE ULTRAPASSAGEM NUM SÓ SENTIDO BIDIRECIONAL AMARELA ESPAÇAMENTO 4m EM 4m

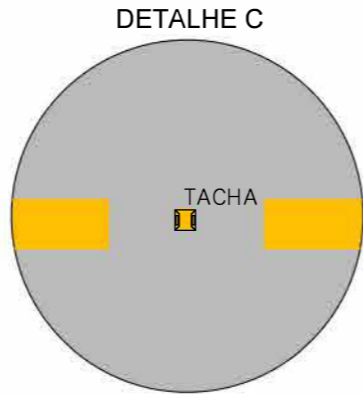

EIXO EM TANGENTE BIDIRECIONAL AMARELA ESPAÇAMENTO 8m EM 8m

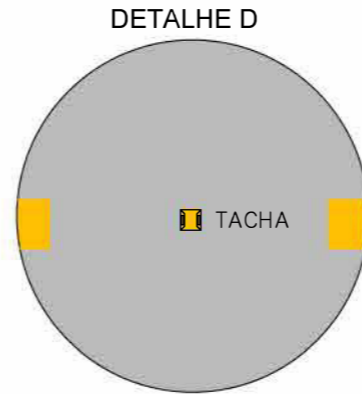

EIXO EM TANGENTE BIDIRECIONAL AMARELA ESPAÇAMENTO 16m EM 16m

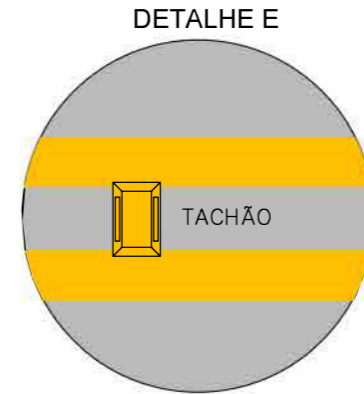

PROIBIÇÃO DE ULTRAPASSAGEM DUPLO SENTIDO BIDIRECIONAL AMARELA ESPAÇAMENTO 4m EM 4m

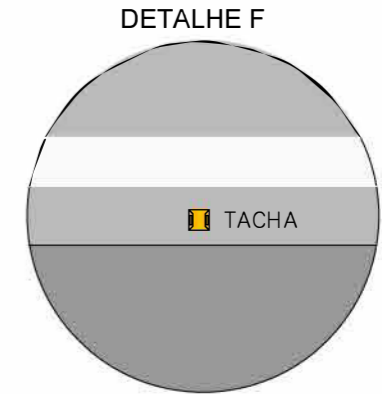

BORDO DA PISTA BIDI RECIONAL BRANCA ESPAÇAMENTO 8m EM 8m

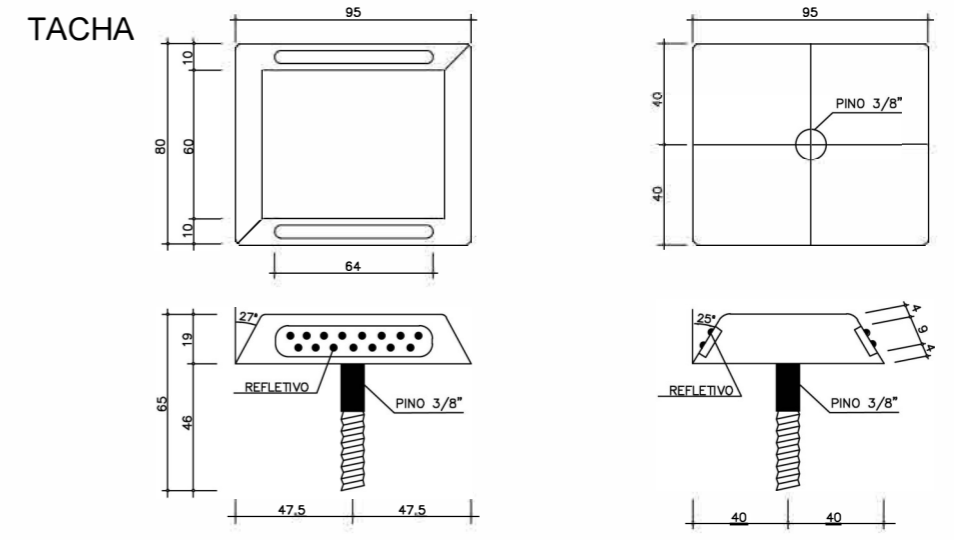
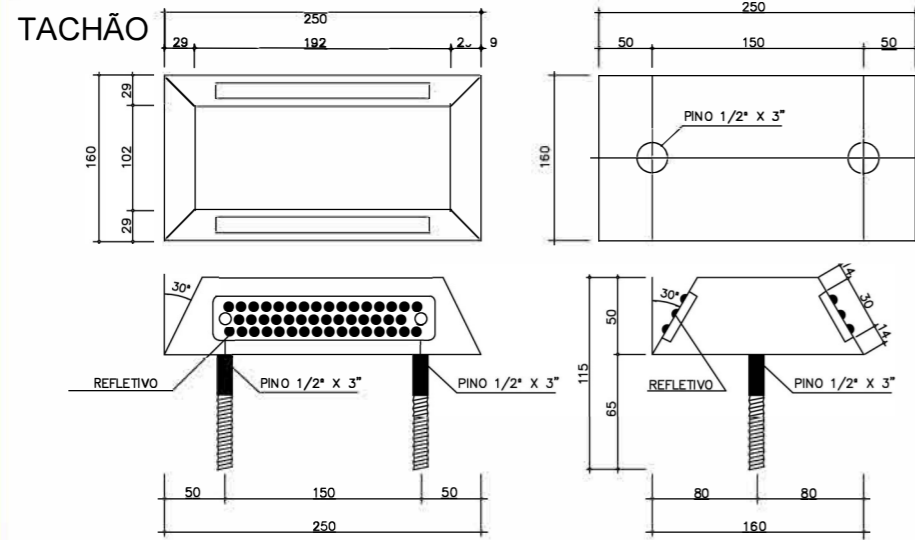
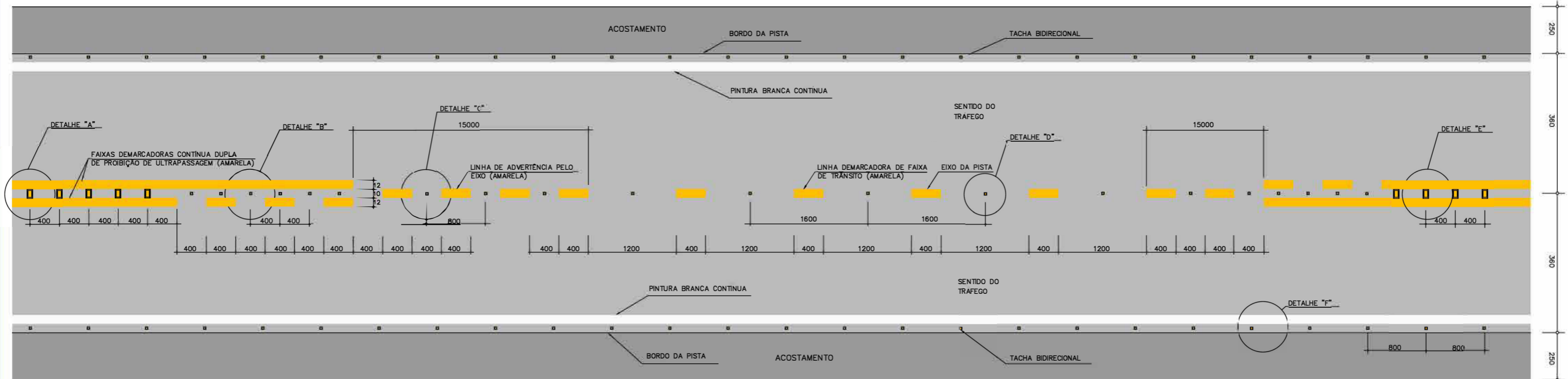

**LEGENDA**

**NOTAS:**

- 1- UNIDADE DE MEDIDAS METRO (m), EXCETO ONDE INDICADO;
- 2- TODA A SINALIZAÇÃO HORIZONTAL CUA COR NÃO ESTIVER ESPECIFICADA DEVERÁ SER PINTADA NA COR BRANCA;
- 3- PINTURA DEFINITIVA: TINTA ACRÍLICA À BASE DE ÁGUA
- 4- NENHUM TRECHO COM EXTENSÃO SUPERIOR A 1km PODERÁ SER LIBERADO AO TRÁFEGO SEM RECEBER A PINTURA DE SINALIZAÇÃO HORIZONTAL PROVISÓRIA E/OU INTERMEDIÁRIA;
- 5- AS TACHAS DEVERÃO SER DE MATERIAL DURÁVEL, TER PINOS DE FIXAÇÃO COM PARAFUSOS DE AÇO COM ROSCA COMPLETA E COLADA AO PAVIMENTO. DEVERÃO TER CATADRIÓPTICOS COM ELEMENTO REFLETIVO, CONFORME ESPECIFICAÇÃO DA SINALIZAÇÃO RODOVIÁRIA DO DNIT;
- 6- O PROJETO FOI ELABORADO SEGUNDO AS NORMAS E RECOMENDAÇÕES PREVISTAS NO MANUAL DE

ORGÃO: **GOVERNO MUNICIPAL DE JAGUARUNA**  
SECRETARIA DE PLANEJAMENTO DE JAGUARUNA  
DEPARTAMENTO DE ENGENHARIA DE JAGUARUNA

EMPRESA: **SULL**  
**SULL CONSTRUÇÕES E PROJETOS LTDA**  
ENGº LEO CHARLES DA LUZ  
RUA LUIZ COLLE, 357 - CENTRO - IÇARA / SC  
CNPJ: 26.953.962 / 0001-59

TÍTULO: PROJETO DE SINALIZAÇÃO

RODOVIA: EMÍDIO RICARDO

TRECHO: OLHO D'ÁGUA - POÇOS

FASE: PROJETO E EXECUTIVO ENGENHARIA

REFERÊNCIA: DET 4HES

LOCALIZAÇÃO: km 0+000 a km 9+005

ESCALA: 1/1000

DATA: JAN/2020

FOLHA: 011

PÁGINA: 061



## DETALHE 1

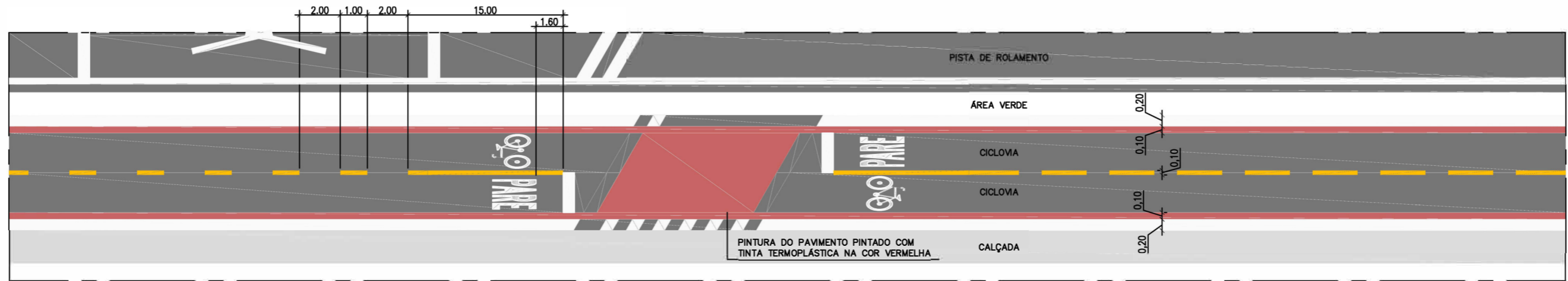

## CRUZAMENTO RODOCICLOVIARIO

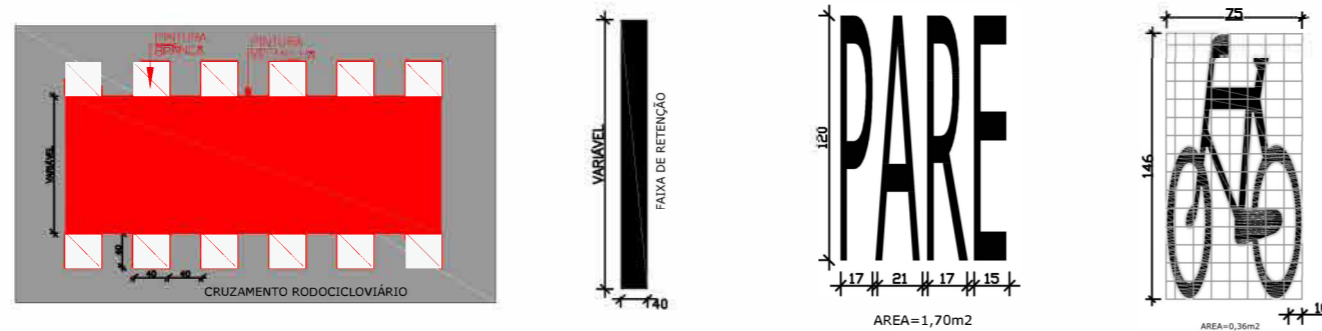

## DETALHE 2

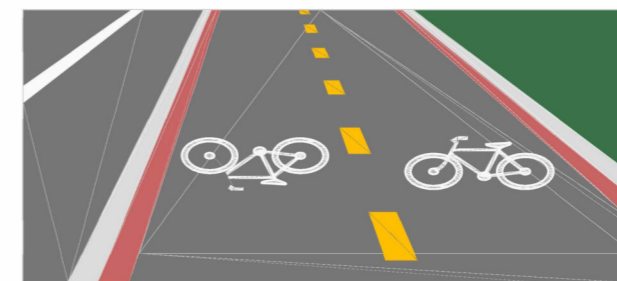

## DEMARCAÇÃO CICLOVIARIO

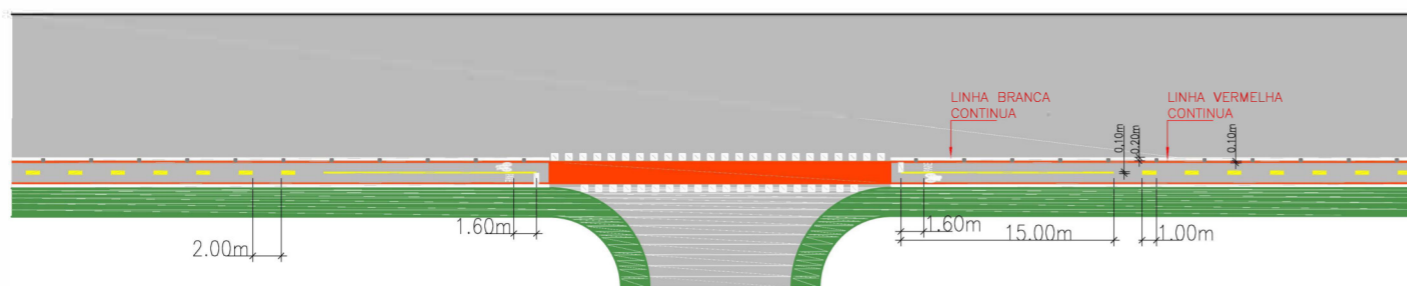

## C/ TACHÃO MONODIRECIONAL

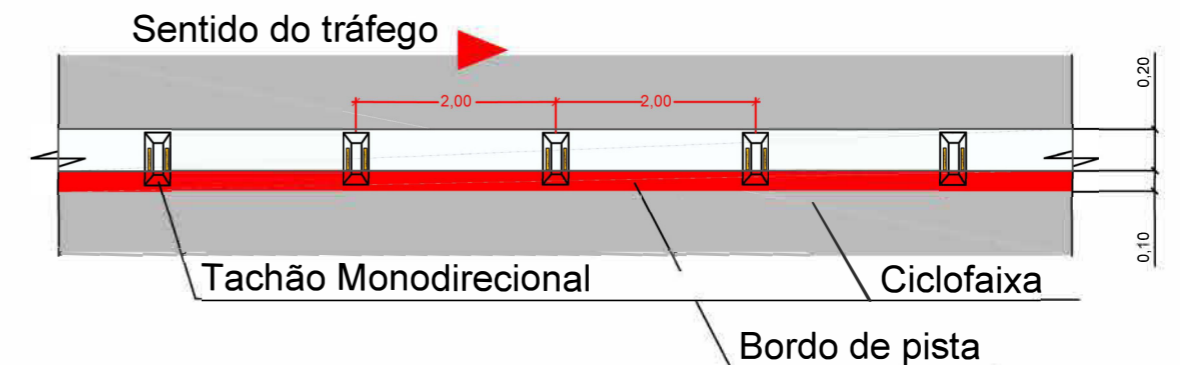

LEGENDA

### NOTAS:

- 1- UNIDADE DE MEDIDAS METRO (m), EXCETO ONDE INDICADO;
- 2- TODA A SINALIZAÇÃO HORIZONTAL CUJA COR NÃO ESTIVER ESPECIFICADA DEVERÁ SER PINTADA NA COR BRANCA;
- 3- PINTURA DEFINITIVA: TINTA ACRÍLICA À BASE DE ÁGUA
- 4- NENHUM TRECHO COM EXTENSÃO SUPERIOR A 1km PODERÁ SER LIBERADO AO TRÁFEGO SEM RECEBER A PINTURA DE SINALIZAÇÃO HORIZONTAL PROVISÓRIA E/OU INTERMEDIÁRIA;
- 5- AS TACHAS DEVERÃO SER DE MATERIAL DURÁVEL, TER PINOS DE FIXAÇÃO COM PARAFUSOS DE AÇO COM ROSCA COMPLETA E COLADA AO PAVIMENTO. DEVERÃO TER CATADRIÓPTICOS COM ELEMENTO REFLETIVO, CONFORME ESPECIFICAÇÃO DA
- 6- O PROJETO FOI ELABORADO SEGUNDO AS NORMAS E RECOMENDAÇÕES PREVISTAS NO MANUAL DE SINALIZAÇÃO RODOVIÁRIA DO DNIT;

ORGÃO

GOVERNO MUNICIPAL DE JAGUARUNA  
SECRETARIA DE PLANEJAMENTO DE JAGUARUNA  
DEPARTAMENTO DE ENGENHARIA DE JAGUARUNA

EMPRESA

SULL  
SUL CONSTRUÇÕES E PROJETOS LTDA  
ENGR LEO CHARLES DA LUZ  
RUA LUIZ COLLE, 357 - CENTRO - ICARA / SC  
CNPJ: 26.953.962 / 0001-69

TÍTULO: PROJETO DE SINALIZAÇÃO

RODOVIA: EMÍDIO RICARDO

TRECHO: OLHO D'ÁGUA - POÇOS

FASE: PROJETO EXECUTIVO ENGENHARIA

REFERÊNCIA:

DETALHES RODOCICLOVIARIO

LOCALIZAÇÃO:

km 0+000 a km 9+005,37

ESCALA:

1/1000

DATA:

JAN/2020

FOLHA:

AA

PÁGINA:

062

ÁREA RURAL

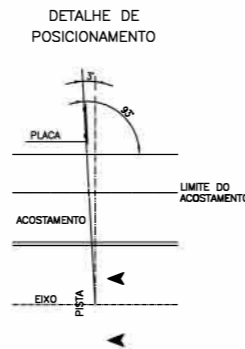
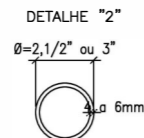
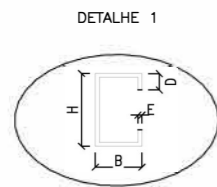
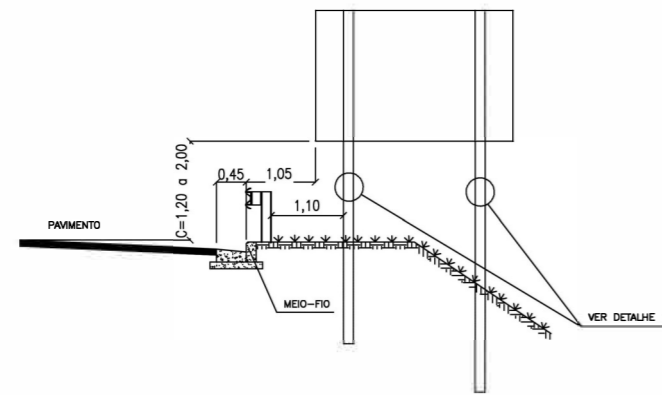
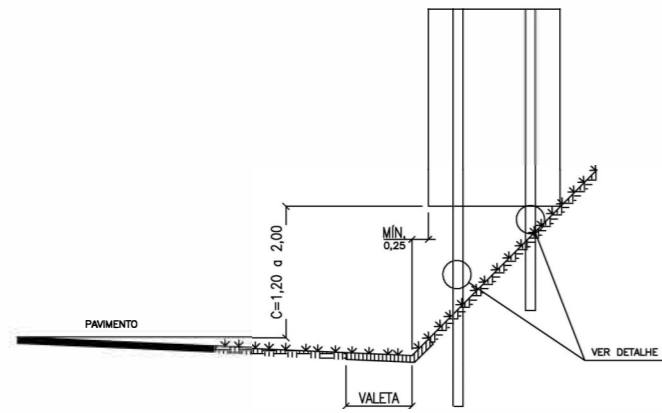
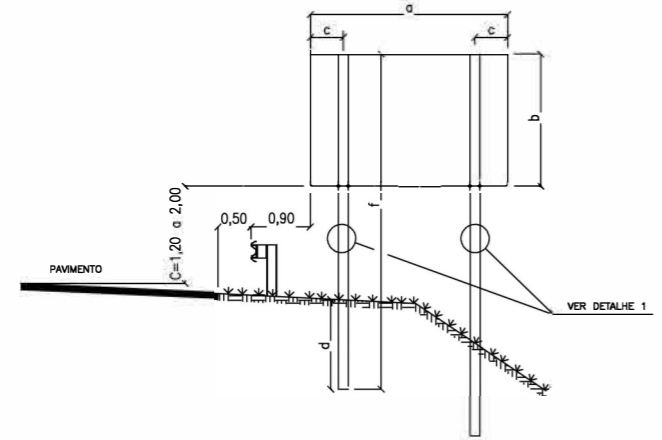

ÁREA URBANA

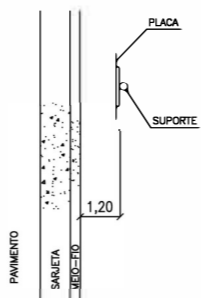

SEÇÃO COM MEIO-FIO

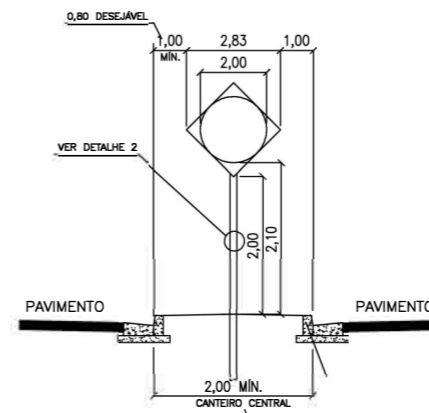
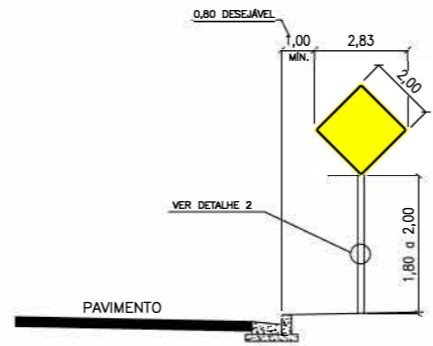
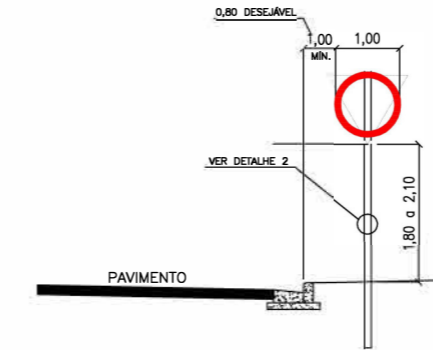

DETALHE DO ENGASTE SEM ESCALA

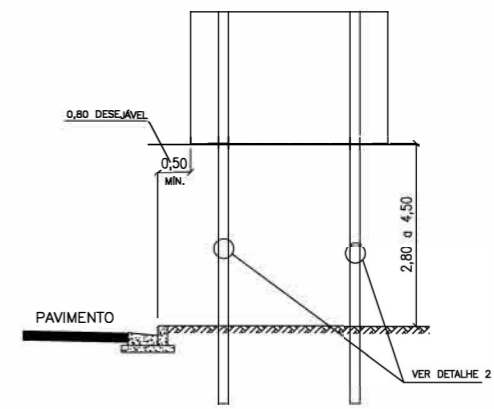
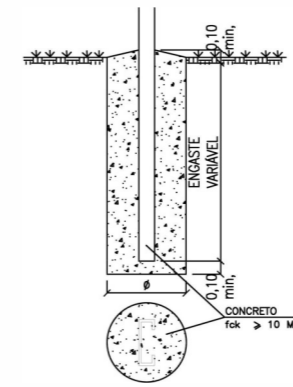

PARA V ≤ 60 USAR 0,30m e 2,80m  
PARA V > 60 USAR 0,50m e 4,50m

FIXAÇÃO DE PLACAS NAS COLUNAS (PERFIL C)

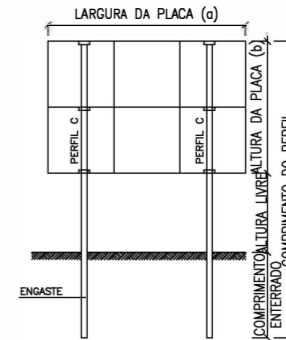

H (mm)	B (mm)	D (mm)	E (mm)	PERFIL "C" TIPO
110	70	25	2,0	TIPO A
150	85	25	2,7	TIPO B
150	85	25	3,4	TIPO C
250	85	25	2,7	TIPO D
300	85	25	3,4	TIPO E
300	85	25	4,7	TIPO F
350	120	35	6,30	TIPO G

NOTAS:

- UNIDADES DE MEDIDAS EM METROS, EXCETO ONDE INDICADO;
- OS ELEMENTOS DA SINALIZAÇÃO VERTICAL DEVERÃO SER IMPLANTADOS DE ACORDO COM AS RECOMENDAÇÕES CONTEÍDAS NO MANUAL DE SINALIZAÇÃO RODOVIÁRIA DO DNIT;
- SUPOSTES:
  - SEÇÃO COM MEIO FIO: COLLUNA TUBULAR GALVANIZADA DA ARMOÇO OU SIMILAR;
  - COLLUNA: PERFIL TIPO "C" DA ARMOÇO OU SIMILAR;
  - A FIXAÇÃO DA PLACA NA COLLUNA DEVERÁ SER FEITA POR CANTONEIRAS E CONJUNTOS DE PARAFUSOS / PORCA / ARRUELA GALVANIZADOS TIPO ARMOÇO OU SIMILAR QUE ACOMPANHAM AS COLLUNAS;
  - TENSÃO ADMISSÍVEL NO SÓLO  $\sigma \leq 0,1 \text{ MPa}$ ;
  - CONCRETO MAGRO  $f_{ck} \geq 10 \text{ MPa}$ ;

LEGENDA

- NOTAS:
- UNIDADE DE MEDIDAS METRO (m), EXCETO ONDE INDICADO;
  - TODA A SINALIZAÇÃO HORIZONTAL CUJA COR NÃO ESTIVER ESPECIFICADA DEVERÁ SER PINTADA NA COR BRANCA;
  - PINTURA DEFINITIVA: TINTA ACRÍLICA À BASE DE ÁGUA
  - NENHUM TRECHO COM EXTENSÃO SUPERIOR A 1km PODERÁ SER LIBERADO AO TRÁFEGO SEM RECEBER A PINTURA DE SINALIZAÇÃO HORIZONTAL PROVISÓRIA E/OU INTERMEDIÁRIA;
  - AS TACHAS DEVERÃO SER DE MATERIAL DURÁVEL, TER PINOS DE FIXAÇÃO COM PARAFUSOS DE AÇO COM ROSCA COMPLETA E COLADA AO PAVIMENTO. DEVERÃO TER CATADRÓPICOS COM ELEMENTO REFLETIVO, CONFORME ESPECIFICAÇÃO DA SINALIZAÇÃO RODOVIÁRIA DO DNIT;
  - O PROJETO FOI ELABORADO SEGUNDO AS NORMAS E RECOMENDAÇÕES PREVISTAS NO MANUAL DE SINALIZAÇÃO RODOVIÁRIA DO DNIT;

ORGÃO: GOVERNO MUNICIPAL DE JAGUARUNA  
SECRETARIA DE PLANEJAMENTO DE JAGUARUNA  
DEPARTAMENTO DE ENGENHARIA DE JAGUARUNA

EMPRESA: SULL  
SULL CONSTRUÇÕES E PROJETOS LTDA  
ENGº LEO CHARLES DA LUZ  
RUA LUIZ COLLE, 357 - CENTRO - IÇARA / SC  
CNPJ: 26.953.89/0001-59

TÍTULO: PROJETO DE SINALIZAÇÃO

RODOVIA: EMÍDIO RICARDO

TRECHO: OLHO D'ÁGUA - POÇOS

FASE: PROJETO EXECUTIVO DE ENGENHARIA

REFERÊNCIA: DETALHES

LOCALIZAÇÃO: km 0+000 a km 9+005

ESCALA: 1/1000

DATA: JAN/2020

FOLHA: 012

PÁGINA: 063

## **9. PROJETO DE OBRAS COMPLEMENTARES**

# REMOÇÃO DE CERCAS

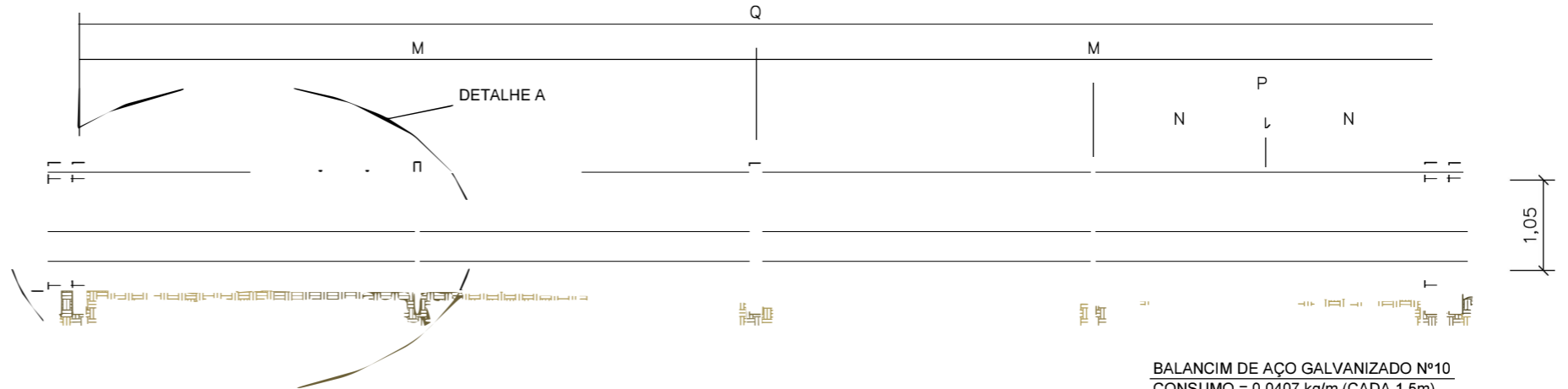
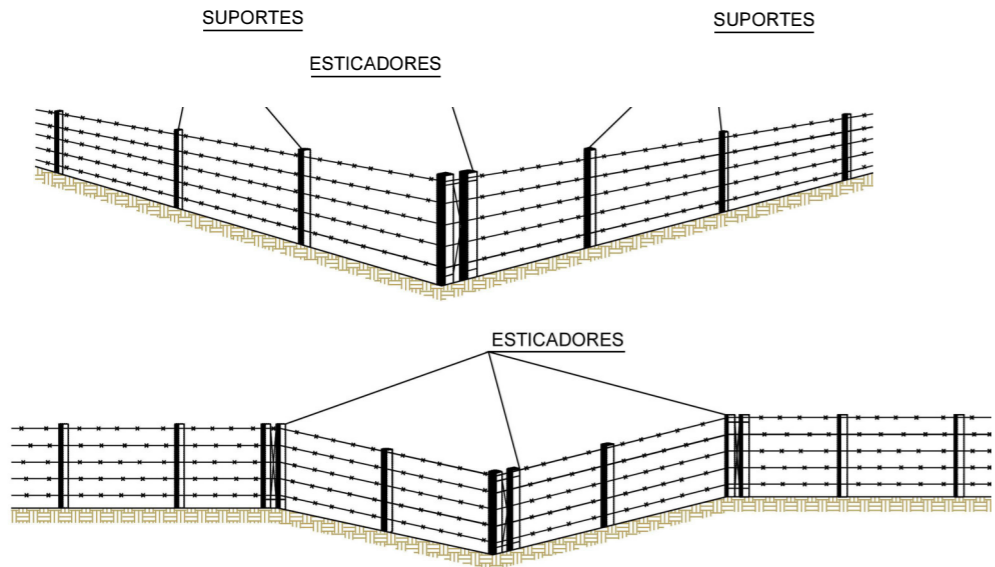

BALANCIM DE AÇO GALVANIZADO Nº10  
CONSUMO = 0,0407 kg/m (CADA 1,5m)

## PROJETO DE CERCAS

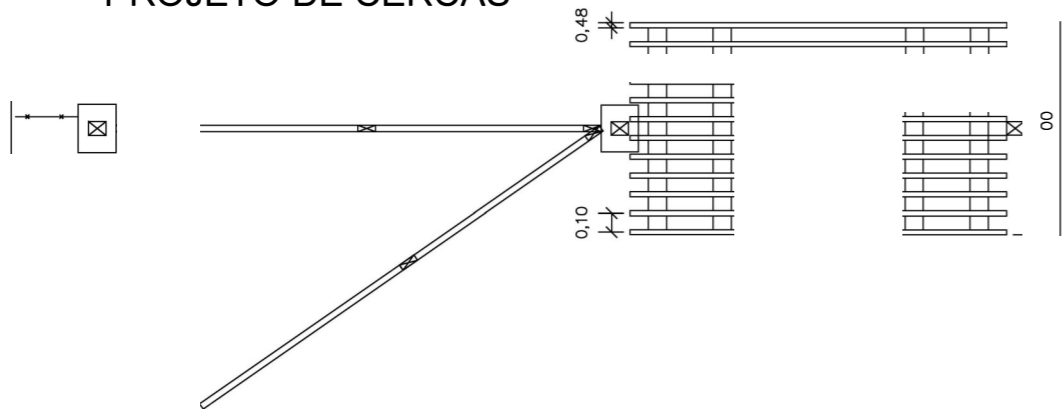

## DETALHE A

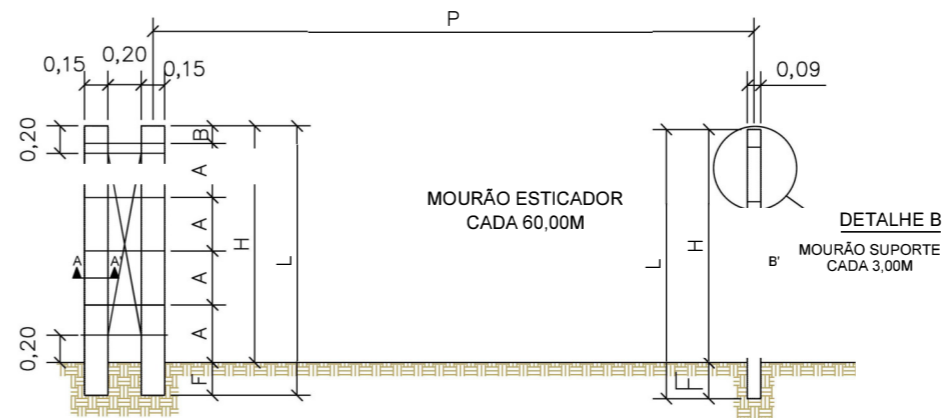

## DETALHE B

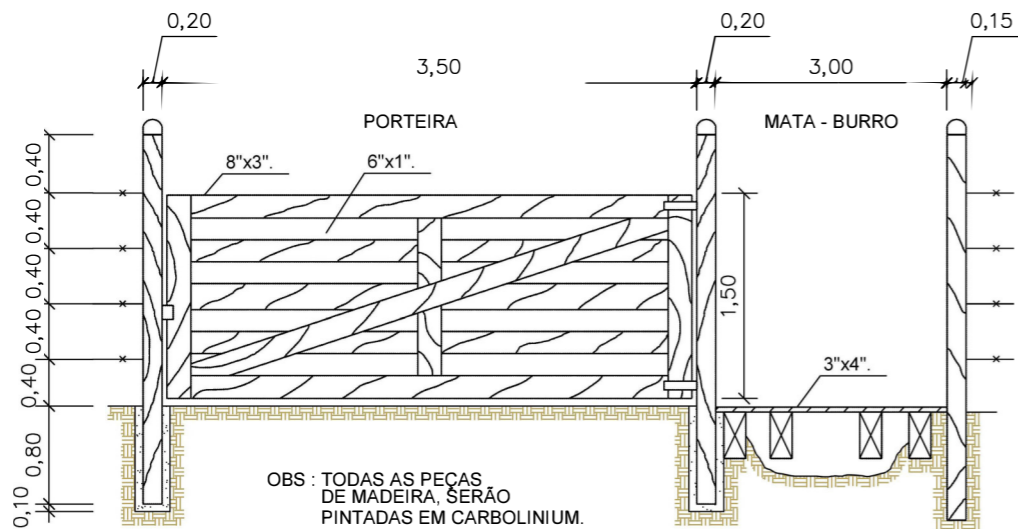
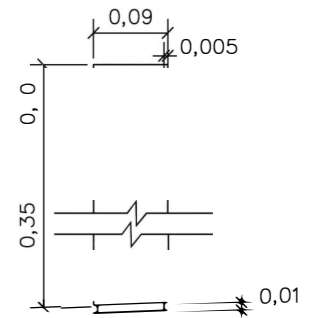

OBS: TODAS AS PEÇAS DE MADEIRA, SERÃO PINTADAS EM CARBOLINIUM.

INCLINAÇÃO A SER OBSERVADA NA MONTAGEM DA PORTEIRA.

## CORTE AA'

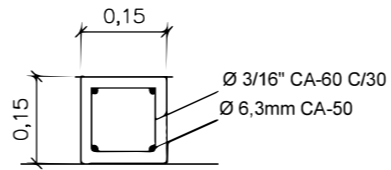

## CORTE BB'

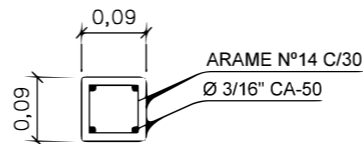

CERCAS				
Km		Lado	Extensão (m)	Observações
Inicial	Final			
00+288	00+372	D	84,00	RELOCAR
00+699	00+999	D	300,00	RELOCAR
01+105	01+225	D	120,00	RELOCAR
01+410	01+945	D	535,00	RELOCAR
01+978	02+292	D	314,00	RELOCAR
02+326	02+495	D	169,00	RELOCAR
02+635	02+680	D	45,00	RELOCAR
03+715	03+785	D	70,00	RELOCAR
05+710	05+745	D	35,00	RELOCAR
07+580	08+365	D	805,00	RELOCAR
00+366	00+655	E	289,00	RELOCAR
01+750	01+910	E	160,00	RELOCAR
02+000	02+080	E	80,00	RELOCAR
02+095	02+279	E	184,00	RELOCAR
02+432	02+596	E	164,00	RELOCAR
06+085	06+202	E	117,00	RELOCAR
08+790	08+835	E	45,00	RELOCAR
TOTAL			3.516,00	

LEGENDA

NOTAS:

ORGÃO:



GOVERNO MUNICIPAL DE JAGUARUNA  
SECRETARIA DE PLANEJAMENTO DE JAGUARUNA  
DEPARTAMENTO DE ENGENHARIA DE JAGUARUNA

EMPRESA:

SULL

SUL CONSTRUÇÕES E PROJETOS LTDA  
ENGº LEO CHARLES DA LUZ  
RUA LUIZ COLLE, 357 - CENTRO - IÇARA / SC  
CNPJ: 26.953.962 / 0001-99

TÍTULO: OBRAS COMPLEMENTARES

RODOVIA EMÍDIO RICARDO

TRE Nº OLHO D'ÁGUA - POÇOS

FASE: PROJETO EXECUTIVO

REFERÊNCIA:

REMOÇÃO E RELOCAÇÃO DE CERCAS

LOCALIZAÇÃO:

km 0+000 a km 9+005

ESCALA:

SEM ESCALA

DATA:

JAN/2020

FOLHA:

001

PÁGINA:

065

# DETALHE DO REBAIXAMENTO DE GUIA

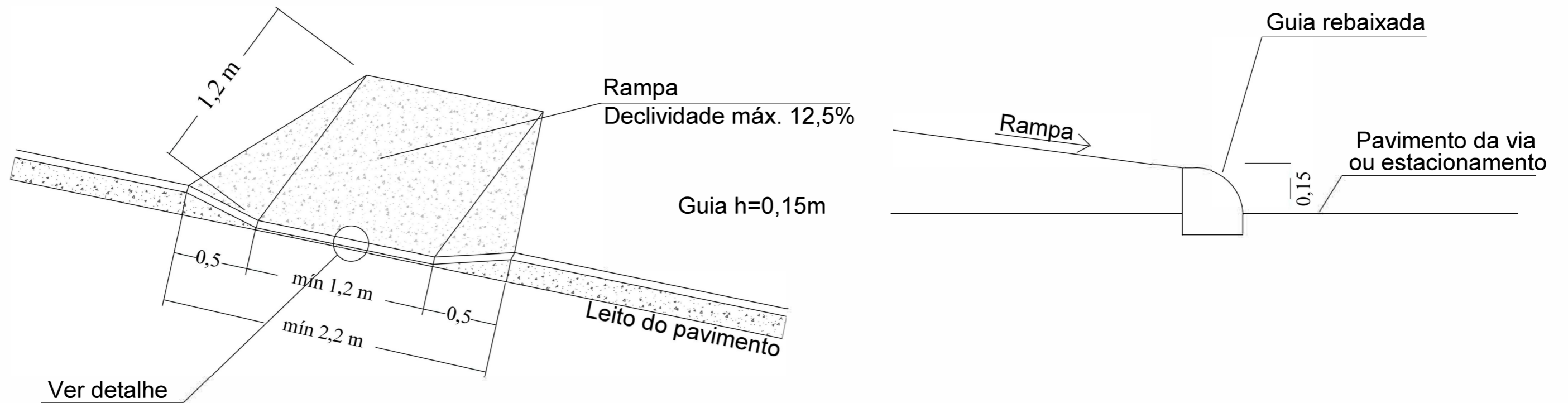

## NOTAS:

- O rebaixamento de guias deve acompanhar as passagens de pedestres e as entradas dos imóveis (portões), conforme legislação municipal.
- Todas as medidas são em metros. Desenho sem escala;

LEGENDA

### NOTAS:

- 1- UNIDADE DE MEDIDAS METRO (m), EXCETO ONDE INDICADO;
- 2- TODA A SINALIZAÇÃO HORIZONTAL CUJA COR NÃO ESTIVER ESPECIFICADA DEVERÁ SER PINTADA NA COR BRANCA;
- 3- PINTURA DEFINITIVA: TINTA ACRÍLICA À BASE DE ÁGUA
- 4- NENHUM TRECHO COM EXTENSÃO SUPERIOR A 1km PODERÁ SER LIBERADO AO TRÁFEGO SEM RECEBER A PINTURA DE SINALIZAÇÃO HORIZONTAL PROVISÓRIA E/OU INTERMEDIÁRIA;
- 5- AS TACHAS DEVERÃO SER DE MATERIAL DURÁVEL, TER PINOS DE FIXAÇÃO COM PARAFUSOS DE AÇO COM ROSCA COMPLETA E COLADA AO PAVIMENTO. DEVERÃO TER CATADRIÓPTICOS COM ELEMENTO REFLETIVO, CONFORME ESPECIFICAÇÃO DA ABNT-NBR 14.638;
- 6- O PROJETO FOI ELABORADO SEGUNDO AS NORMAS E RECOMENDAÇÕES PREVISTAS NO MANUAL DE SINALIZAÇÃO RODOVIÁRIA DO DNIT.

ORGÃO:



**GOVERNO MUNICIPAL DE JAGUARUNA**  
SECRETARIA DE PLANEJAMENTO DE JAGUARUNA  
DEPARTAMENTO DE ENGENHARIA DE JAGUARUNA

EMPRESA:



**SULL CONSTRUÇÕES E PROJETOS LTDA**  
ENGº LÉO CHARLES DA LUZ  
RUA LUIZ COLLE, 357 - CENTRO - IÇARA / SC  
C. NP. 26.953.962 / 0001-69

TÍTULO: OBRAS COMPLEMENTARES

RODOVIA: EMÍDIO RICARDO

TRECHO: OLHO D'ÁGUA - POÇOS

FASE: PROJETO EXECUTIVO ENGENHARIA

REFERÊNCIA:

REBAIXO MEIO FIO

LOCALIZAÇÃO:

km 0+000 a km 9+005

ESCALA:

SEM ESCALA

DATA:

JAN/2020

FOLHA:

001

PÁGINA:

066

# REFÚGIO PARA ÔNIBUS

## LOCALIZAÇÃO DOS REFÚGIOS

km	LADO
0+360	LD
0+420	LE
1+240	LD
1+280	LE
2+160	LE
2+240	LD
3+920	LD
4+000	LE
5+250	LE
5+350	LD
6+060	LE
6+120	LD
7+660	LD
7+740	LE
8+640	LD
8+720	LE

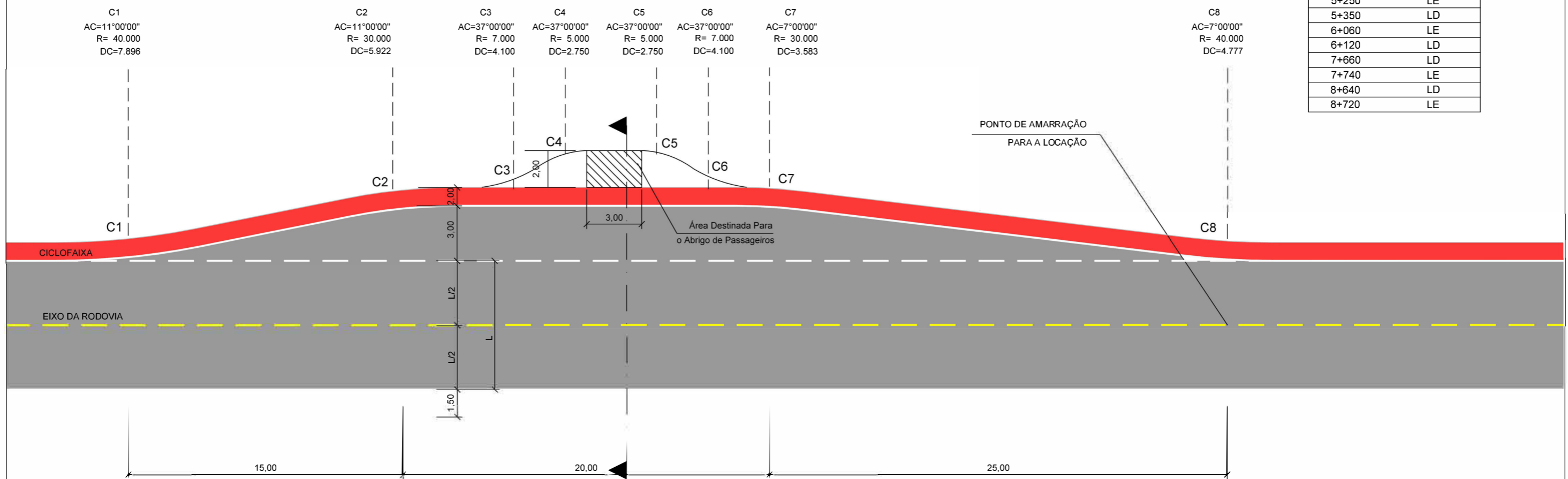

LEGENDA

**NOTAS:**

- 1- UNIDADE DE MEDIDAS METRO (m), EXCETO ONDE INDICADO;
- 2- TODA A SINALIZAÇÃO HORIZONTAL CUJA COR NÃO ESTIVER ESPECIFICADA DEVERÁ SER PINTADA NA COR BRANCA;
- 3- PINTURA DEFINITIVA: TINTA ACRÍLICA À BASE DE ÁGUA
- 4- NENHUM TRECHO COM EXTENSÃO SUPERIOR A 1km PODERÁ SER LIBERADO AO TRÁFEGO SEM RECEBER A PINTURA DE SINALIZAÇÃO HORIZONTAL PROVISÓRIA E/OU INTERMEDIÁRIA;
- 5- AS TACHAS DEVERÃO SER DE MATERIAL DURÁVEL, TER PINOS DE FIXAÇÃO COM PARAFUSOS DE AÇO COM ROSCA COMPLETA E COLADA AO PAVIMENTO. DEVERÃO TER CATADRIÓPTICOS COM ELEMENTO REFLETIVO, CONFORME ESPECIFICAÇÃO DA ABNT-NBR 14.638;
- 6- O PROJETO FOI ELABORADO SEGUNDO AS NORMAS E RECOMENDAÇÕES PREVISTAS NO MANUAL DE SINALIZAÇÃO RODOVIÁRIA DO DNIT.

ORGÃO:



**GOVERNO MUNICIPAL DE JAGUARUNA**  
SECRETARIA DE PLANEJAMENTO DE JAGUARUNA  
DEPARTAMENTO DE ENGENHARIA DE JAGUARUNA

EMPRESA:



**SULL CONSTRUÇÕES E PROJETOS LTDA**  
ENGº LÉO CHARLES DA LUZ  
RUA LUIZ COLLE, 357 - CENTRO - IÇARA / SC  
CNPJ: 26.953.962 / 0001-59

TÍTULO: REFUGIO PARA ONIBUS	ESCALA: SEM ESCALA
RODOVIA: EMÍDIO RICARDO	DATA: JAN/200
TRECHO: OLHO D'ÁGUA - POÇOS	FOLHA: 001
FASE: PROJETO EXECUTIVO ENGENHARIA	PÁGINA: 067
REFERÊNCIA: REFUGIO SEM ABRIGO	LOCALIZAÇÃO: km 0+000 a km 9+005