



ESTADO DE SANTA CATARINA
SECRETARIA DE ESTADO DA FAZENDA

5/49



CERTIDÃO NEGATIVA DE DÉBITOS ESTADUAIS

Nome (razão social): **TERRABASE TERRAPLENAGEM EIRELI**
CNPJ/CPF: **12.535.370/0001-02**

Ressalvando o direito da Fazenda Estadual de inscrever e cobrar as dívidas que vierem a ser apuradas, é certificado que não constam, na presente data, pendências em nome do contribuinte acima identificado, relativas aos tributos, dívida ativa e demais débitos administrados pela Secretaria de Estado da Fazenda.

Dispositivo Legal:	Lei nº 3938/66, Art. 154
Número da certidão:	210140126624825
Data de emissão:	10/09/2021 10:09:11
Validade (Lei nº 3938/66, Art. 158, modificado pelo artigo 18 da Lei n 15.510/11.):	09/11/2021 ✓

A autenticidade desta certidão deverá ser confirmada na página da Secretaria de Estado da Fazenda na Internet, no endereço: <http://www.sef.sc.gov.br>

Este documento foi assinado digitalmente
Impresso em: 10/09/2021 10:09:17



MINISTÉRIO DA FAZENDA
Secretaria da Receita Federal do Brasil
Procuradoria-Geral da Fazenda Nacional



**CERTIDÃO POSITIVA COM EFEITOS DE NEGATIVA DE DÉBITOS RELATIVOS AOS TRIBUTOS
FEDERAIS E À DÍVIDA ATIVA DA UNIÃO**

Nome: TERRABASE TERRAPLENAGEM EIRELI
CNPJ: 12.535.370/0001-02

Ressalvado o direito de a Fazenda Nacional cobrar e inscrever quaisquer dívidas de responsabilidade do sujeito passivo acima identificado que vierem a ser apuradas, é certificado que:

1. constam débitos administrados pela Secretaria da Receita Federal do Brasil (RFB) com exigibilidade suspensa nos termos do art. 151 da Lei nº 5.172, de 25 de outubro de 1966 - Código Tributário Nacional (CTN), ou objeto de decisão judicial que determina sua desconsideração para fins de certificação da regularidade fiscal, ou ainda não vencidos; e
2. não constam inscrições em Dívida Ativa da União (DAU) na Procuradoria-Geral da Fazenda Nacional (PGFN).

Conforme disposto nos arts. 205 e 206 do CTN, este documento tem os mesmos efeitos da certidão negativa.

Esta certidão é válida para o estabelecimento matriz e suas filiais e, no caso de ente federativo, para todos os órgãos e fundos públicos da administração direta a ele vinculados. Refere-se à situação do sujeito passivo no âmbito da RFB e da PGFN e abrange inclusive as contribuições sociais previstas nas alíneas 'a' a 'd' do parágrafo único do art. 11 da Lei nº 8.212, de 24 de julho de 1991.

A aceitação desta certidão está condicionada à verificação de sua autenticidade na Internet, nos endereços <<http://rfb.gov.br>> ou <<http://www.pgfn.gov.br>>.

Certidão emitida gratuitamente com base na Portaria Conjunta RFB/PGFN nº 1.751, de 2/10/2014.

Emitida às 15:17:07 do dia 26/05/2021 <hora e data de Brasília>.

Válida até 22/11/2021. ✓

Código de controle da certidão: **BBA4.DAD5.8A51.5748**

Qualquer rasura ou emenda invalidará este documento.

[Assinaturas manuscritas em azul]

[Assinatura manuscrita em azul]

[Assinatura manuscrita em azul]

[Assinatura manuscrita em azul]

[Assinatura manuscrita em azul]

[Assinatura manuscrita em azul]

7/42

Voltar

Imprimir

**CAIXA**
CAIXA ECONÔMICA FEDERAL**Certificado de Regularidade do
FGTS - CRF**

Inscrição: 12.535.370/0001-02
Razão Social: TERRABASE TERRAPLENAGEM LTDA EPP
Endereço: RUA RUY BARBOSA 783 SALA 01 / CAPITAIS / TIMBO / SC / 89120-000

A Caixa Econômica Federal, no uso da atribuição que lhe confere o Art. 7, da Lei 8.036, de 11 de maio de 1990, certifica que, nesta data, a empresa acima identificada encontra-se em situação regular perante o Fundo de Garantia do Tempo de Serviço - FGTS.

O presente Certificado não servirá de prova contra cobrança de quaisquer débitos referentes a contribuições e/ou encargos devidos, decorrentes das obrigações com o FGTS.

Validade: 09/09/2021 a 08/10/2021 ✓

Certificação Número: 2021090901242249175713

Informação obtida em 16/09/2021 08:05:01

A utilização deste Certificado para os fins previstos em Lei esta condicionada a verificação de autenticidade no site da Caixa: **www.caixa.gov.br**

8/4/2

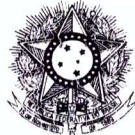

PODER JUDICIÁRIO
JUSTIÇA DO TRABALHO

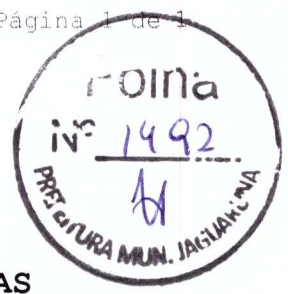

CERTIDÃO NEGATIVA DE DÉBITOS TRABALHISTAS

Nome: TERRABASE TERRAPLENAGEM EIRELI (MATRIZ E FILIAIS)
CNPJ: 12.535.370/0001-02
Certidão nº: 20973264/2021
Expedição: 05/07/2021, às 08:14:12
Validade: 31/12/2021 - 180 (cento e oitenta) dias, contados da data de sua expedição.

Certifica-se que **TERRABASE TERRAPLENAGEM EIRELI (MATRIZ E FILIAIS)**, inscrito(a) no CNPJ sob o nº **12.535.370/0001-02**, **NÃO CONSTA** do Banco Nacional de Devedores Trabalhistas.

Certidão emitida com base no art. 642-A da Consolidação das Leis do Trabalho, acrescentado pela Lei nº 12.440, de 7 de julho de 2011, e na Resolução Administrativa nº 1470/2011 do Tribunal Superior do Trabalho, de 24 de agosto de 2011.

Os dados constantes desta Certidão são de responsabilidade dos Tribunais do Trabalho e estão atualizados até 2 (dois) dias anteriores à data da sua expedição.

No caso de pessoa jurídica, a Certidão atesta a empresa em relação a todos os seus estabelecimentos, agências ou filiais.

A aceitação desta certidão condiciona-se à verificação de sua autenticidade no portal do Tribunal Superior do Trabalho na Internet (<http://www.tst.jus.br>).

Certidão emitida gratuitamente.

INFORMAÇÃO IMPORTANTE

Do Banco Nacional de Devedores Trabalhistas constam os dados necessários à identificação das pessoas naturais e jurídicas inadimplentes perante a Justiça do Trabalho quanto às obrigações estabelecidas em sentença condenatória transitada em julgado ou em acordos judiciais trabalhistas, inclusive no concernente aos recolhimentos previdenciários, a honorários, a custas, a emolumentos ou a recolhimentos determinados em lei; ou decorrentes de execução de acordos firmados perante o Ministério Público do Trabalho ou Comissão de Conciliação Prévia.

[Handwritten signatures]

[Handwritten signature]

[Handwritten signature]



TRIBUNAL DE CONTAS DA UNIÃO

9/49



Consulta Consolidada de Pessoa Jurídica

Este relatório tem por objetivo apresentar os resultados consolidados de consultas eletrônicas realizadas diretamente nos bancos de dados dos respectivos cadastros. A responsabilidade pela veracidade do resultado da consulta é do Órgão gestor de cada cadastro consultado. A informação relativa à razão social da Pessoa Jurídica é extraída do Cadastro Nacional da Pessoa Jurídica, mantido pela Receita Federal do Brasil.

Consulta realizada em: 16/09/2021 08:42:41

Informações da Pessoa Jurídica:

Razão Social: **TERRABASE TERRAPLENAGEM EIRELI**
CNPJ: **12.535.370/0001-02**

Resultados da Consulta Eletrônica:

Órgão Gestor: **TCU**
Cadastro: **Licitantes Inidôneos**
Resultado da consulta: **Nada Consta**

Para acessar a certidão original no portal do órgão gestor, clique [AQUI](#).

Órgão Gestor: **CNJ**
Cadastro: **CNIA - Cadastro Nacional de Condenações Cíveis por Ato de Improbidade Administrativa e Inelegibilidade**
Resultado da consulta: **Nada Consta**

Para acessar a certidão original no portal do órgão gestor, clique [AQUI](#).

Órgão Gestor: **Portal da Transparência**
Cadastro: **Cadastro Nacional de Empresas Inidôneas e Suspensas**
Resultado da consulta: **Nada Consta**

Para acessar a certidão original no portal do órgão gestor, clique [AQUI](#).

Órgão Gestor: **Portal da Transparência**
Cadastro: **CNEP - Cadastro Nacional de Empresas Punidas**
Resultado da consulta: **Nada Consta**

Para acessar a certidão original no portal do órgão gestor, clique [AQUI](#).

Obs: A consulta consolidada de pessoa jurídica visa atender aos princípios de simplificação e

10/42



MINISTÉRIO DA FAZENDA
SECRETARIA DA RECEITA FEDERAL DO BRASIL
SISTEMA PÚBLICO DE ESCRITURAÇÃO DIGITAL – Sped
Versão: 8.0.2

RECIBO DE ENTREGA DE ESCRITURAÇÃO CONTÁBIL DIGITAL

IDENTIFICAÇÃO DO TITULAR DA ESCRITURAÇÃO

NIRE 42204561447	CNPJ 12.535.370/0001-02
NOME EMPRESARIAL TERRABASE TERRAPLENAGEM LTDA	

IDENTIFICAÇÃO DA ESCRITURAÇÃO

FORMA DA ESCRITURAÇÃO CONTÁBIL Livro Diário	PERÍODO DA ESCRITURAÇÃO 01/01/2020 a 31/12/2020
NATUREZA DO LIVRO REGISTRO DO LIVRO DIÁRIO	NÚMERO DO LIVRO 11
IDENTIFICAÇÃO DO ARQUIVO (HASH) E4.D1.AB.D5.D8.00.8C.2C.8D.E3.DD.F8.57.9D.49.0C.CE.26.88.E3	

ESTE LIVRO FOI ASSINADO COM OS SEGUINTE CERTIFICADOS DIGITAIS:

QUALIFICAÇÃO DO SIGNATARIO	CPF/CNPJ	NOME	Nº SÉRIE DO CERTIFICADO	VALIDADE	RESPONSÁVEL LEGAL
Contabilista	92889972968	CRISTIANO MATEUS BUCCI:92889972968	126924289650224449 809543519558749628 341	21/11/2018 a 20/11/2021	Não
Pessoa Jurídica (e-CNPJ ou e-PJ)	12535370000102	TERRABASE TERRAPLENAGEM LTDA:12535370000102	233824784210056984 8	22/06/2020 a 19/06/2021	Sim

NÚMERO DO RECIBO:

E4.D1.AB.D5.D8.00.8C.2C.8D.E3.DD.F
8.57.9D.49.0C.CE.26.88.E3-2

Escrituração recebida via Internet
pelo Agente Receptor SERPRO
em 23/02/2021 às 14:06:40

2D.EC.A8.78.D1.48.41.A1
F9.A4.D9.3A.84.E3.3D.67

Considera-se autenticado o livro contábil a que se refere este recibo, dispensando-se a autenticação de que trata o art. 39 da Lei nº 8.934/1994. Este recibo comprova a autenticação.

BASE LEGAL: Decreto nº 1.800/1996, com a alteração do Decreto nº 8.683/2016, e arts. 39, 39-A, 39-B da Lei nº 8.934/1994 com a alteração da Lei Complementar nº 1247/2014.

11/42

TERMOS DE ABERTURA E ENCERRAMENTO



Entidade: TERRABASE TERRAPLENAGEM LTDA
 Período da Escrituração: 01/01/2020 a 31/12/2020 CNPJ: 12.535.370/0001-02
 Número de Ordem do Livro: 11

TERMO DE ABERTURA

Nome Empresarial: TERRABASE TERRAPLENAGEM LTDA
 NIRE: 42204561447
 CNPJ: 12.535.370/0001-02
 Número de Ordem: 11
 Natureza do Livro: REGISTRO DO LIVRO DIÁRIO
 Município: TIMBO
 Data do arquivamento dos atos constitutivos: 16/09/2010
 Data de arquivamento do ato de conversão de sociedade simples em sociedade empresária:
 Data de encerramento do exercício social: 31/12/2020
 Quantidade total de linhas do arquivo digital: 48097

TERMO DE ENCERRAMENTO

Nome Empresarial: TERRABASE TERRAPLENAGEM LTDA
 Natureza do Livro: REGISTRO DO LIVRO DIÁRIO
 Número de ordem: 11
 Quantidade total de linhas do arquivo digital: 48097
 Data de inicio: 01/01/2020
 Data de término: 31/12/2020

12/49

BALANÇO PATRIMONIAL

Entidade: TERRABASE TERRAPLENAGEM LTDA
 Período da Escrituração: 01/01/2020 a 31/12/2020 CNPJ: 12.535.370/0001-02
 Número de Ordem do Livro: 11
 Período Selecionado: 01 de Janeiro de 2020 a 31 de Dezembro de 2020



Descrição	Nota	Saldo Inicial	Saldo Final
ATIVO		R\$ 7.224.585,00	R\$ 14.626.793,82
ATIVO CIRCULANTE		R\$ 5.115.393,38	R\$ 10.271.692,87
DISPONIBILIDADES		R\$ 3.866.086,46	R\$ 1.603.089,87
CAIXA		R\$ 3.291.929,68	R\$ 1.587.824,91
Caixa		R\$ 3.291.929,68	R\$ 1.587.824,91
BANCOS CONTA MOVIMENTO		R\$ 574.156,78	R\$ 15.264,96
Banco Itau SA		R\$ 574.109,09	R\$ 10,00
Sicoob		R\$ 46,69	R\$ 15.253,96
BRABESCO S/A		R\$ 1,00	R\$ 1,00
DIREITOS REALIZÁVEIS A CURTO PRAZO		R\$ 1.249.306,92	R\$ 8.659.774,52
CLIENTES NACIONAIS		R\$ 80.358,75	R\$ 6.915,50
Clientes		R\$ 80.358,75	R\$ 6.915,50
APLICAÇÕES FINANCEIRAS DE RENDA FIXA		R\$ 507.283,04	R\$ 4.927.376,98
Aplicação Bradesco		R\$ 507.283,04	R\$ 1.457.179,77
Aplicação Bradesco 2		R\$ 0,00	R\$ 2.947.179,28
Aplicação Itaú		R\$ 0,00	R\$ 523.017,93
APLICAÇÕES FINANCEIRAS DIVERSAS		R\$ 900,00	R\$ 1.550,00
Cotas de Capital Sicoob		R\$ 900,00	R\$ 1.550,00
ADIANTAMENTOS		R\$ 10.000,00	R\$ 140.000,00
Adiantamento a Fornecedores		R\$ 10.000,00	R\$ 140.000,00
TRIBUTOS E CONTRIBUIÇÕES A COMPENSAR		R\$ 31.031,60	R\$ 53.927,64
IRRF a Compensar		R\$ 160,94	R\$ 160,94
CSLL a Compensar		R\$ 452,62	R\$ 452,62
INSS a Compensar		R\$ 30.418,04	R\$ 53.314,08
ESTOQUES		R\$ 619.733,53	R\$ 3.530.004,40
Estoque Material Aplicado Obra - BAL.CAMB		R\$ 212.499,57	R\$ 382.398,69
Estoque Material Aplicado Obra - Cimvi - Timbó		R\$ 24,88	R\$ 0,00
Estoque Material Aplicado Obra - INDAIAL		R\$ 93.723,70	R\$ 0,00
Estoque Material Aplicado Obra - Rua Rosário - Blumenau		R\$ 24.845,54	R\$ 0,00
Estoque Material Aplicado - Av Brasilia - Ascurra		R\$ 0,00	R\$ 79.544,66
Estoque Material Aplicado - Rua Apucarana - Timbo		R\$ 0,00	R\$ 47.993,72
Estoque Material Aplicado - Rua Hermann Weege - Pomerode		R\$ 0,00	R\$ 43.766,90

Este relatório foi gerado pelo Sistema Público de Escrituração Digital – Sped

Versão 8.0.2 do Visualizador

Página 1 de 5

13/40

BALANÇO PATRIMONIAL



Entidade: TERRABASE TERRAPLENAGEM LTDA
 Período da Escrituração: 01/01/2020 a 31/12/2020 CNPJ: 12.535.370/0001-02
 Número de Ordem do Livro: 11
 Período Selecionado: 01 de Janeiro de 2020 a 31 de Dezembro de 2020

Descrição	Nota	Saldo Inicial	Saldo Final
ATIVO REALIZÁVEL A LONGO PRAZO		R\$ 43.000,00	R\$ 209.688,40
EMPRÉSTIMOS A PESSOAS LIGADAS		R\$ 43.000,00	R\$ 209.688,40
Contrato Mutuo - Iberica		R\$ 43.000,00	R\$ 0,00
Contrato Mutuo - Pedra Forte		R\$ 0,00	R\$ 209.688,40
IMOBILIZADO		R\$ 2.066.191,62	R\$ 4.145.412,55
BENS E DIREITOS EM USO		R\$ 2.871.062,90	R\$ 5.279.762,50
Máquinas e Equipamentos		R\$ 2.562.062,90	R\$ 3.712.062,90
Móveis e Utensílios		R\$ 0,00	R\$ 5.199,60
Veículos		R\$ 277.000,00	R\$ 1.152.500,00
Terrenos		R\$ 32.000,00	R\$ 410.000,00
PARTICIPAÇÃO EM CONSÓRCIOS		R\$ 8.925,78	R\$ 20.749,23
Consórcio		R\$ 8.925,78	R\$ 20.749,23
(-) (-) DEPRECIACÃO ACUMULADA		R\$ (813.797,06)	R\$ (1.155.099,18)
(-) (-) Máquinas e Equipamentos - Depreciação		R\$ (445.350,55)	R\$ (793.669,47)
(-) Móveis e Utensílios - Depreciação		R\$ 0,00	R\$ (129,84)
(-) (-) Veículos - Depreciação		R\$ (368.446,51)	R\$ (361.299,87)
PASSIVO		R\$ 7.224.585,00	R\$ 14.626.793,82
PASSIVO CIRCULANTE		R\$ 1.887.913,04	R\$ 2.867.014,52
FORNECEDORES NACIONAIS		R\$ 1.404.455,99	R\$ 1.072.723,92
FORNECEDORES DIVERSOS		R\$ 1.404.455,99	R\$ 1.072.723,92
Fornecedores Diversos		R\$ 979.455,99	R\$ 1.072.723,92
Fornecedores de Máquinas e Equipamentos		R\$ 425.000,00	R\$ 0,00
EMPRÉSTIMOS E FINANCIAMENTOS BANCÁRIOS		R\$ 320.033,18	R\$ 908.279,68
EMPRÉSTIMOS E FINANCIAMENTOS BANCÁRIOS		R\$ 0,00	R\$ 61.333,36
Títulos a Pagar		R\$ 0,00	R\$ 61.333,36
EMPRESTIMOS DE TERCEIROS		R\$ 320.033,18	R\$ 846.946,32
Empréstimos e financiamentos		R\$ 98.286,75	R\$ 74.740,56
Empréstimos SICOOB		R\$ 47.598,31	R\$ 435.025,80
Empréstimos Bradesco C/C		R\$ 112.039,49	R\$ 337.179,96
Empréstimos Banco Itau S/A		R\$ 23.220,39	R\$ 0,00
Empréstimo Banco Caterpillar SA		R\$ 38.888,24	R\$ 0,00
OBRIGAÇÕES TRABALHISTAS		R\$ 35.676,47	R\$ 96.921,74
FOLHA DE PAGAMENTO DE EMPREGADOS		R\$ 24.617,05	R\$ 63.908,29

Este relatório foi gerado pelo Sistema Público de Escrituração Digital – Sped

Versão 8.0.2 do Visualizador

Página 3 de 5

[Handwritten signatures and marks in blue ink]

14/12

BALANÇO PATRIMONIAL

Entidade: TERRABASE TERRAPLENAGEM LTDA
 Período da Escrituração: 01/01/2020 a 31/12/2020 CNPJ: 12.535.370/0001-02
 Número de Ordem do Livro: 11
 Período Selecionado: 01 de Janeiro de 2020 a 31 de Dezembro de 2020



Descrição	Nota	Saldo Inicial	Saldo Final
PATRIMÔNIO LÍQUIDO		R\$ 4.041.491,33	R\$ 10.474.076,25
CAPITAL		R\$ 1.000.000,00	R\$ 1.000.000,00
CAPITAL SOCIAL		R\$ 1.000.000,00	R\$ 1.000.000,00
Capital Social Integralizado		R\$ 1.000.000,00	R\$ 1.000.000,00
RESERVAS		R\$ 2.418.517,82	R\$ 2.418.517,82
RESERVAS DE LUCROS		R\$ 2.418.517,82	R\$ 2.418.517,82
Reserva de Lucros		R\$ 2.418.517,82	R\$ 2.418.517,82
LUCROS OU PREJUÍZOS ACUMULADOS		R\$ 622.973,51	R\$ 7.055.558,43
LUCROS OU PREJUÍZOS ACUMULADOS		R\$ 470.582,46	R\$ 622.973,51
Lucros ou Prejuizos Acumulados		R\$ 470.582,46	R\$ 622.973,51
RESULTADO DO EXERCÍCIO		R\$ 152.391,05	R\$ 6.432.584,92
Lucros ou Prejuizos do Exercício		R\$ 152.391,05	R\$ 6.432.584,92

15/17

DEMONSTRAÇÃO DE RESULTADO DO EXERCÍCIO



Entidade: TERRABASE TERRAPLENAGEM LTDA
 Período da Escrituração: 01/01/2020 a 31/12/2020 CNPJ: 12.535.370/0001-02
 Número de Ordem do Livro: 11
 Período Selecionado: 01 de Janeiro de 2020 a 31 de Dezembro de 2020

Descrição	Nota	Saldo anterior	Saldo atual
Resultado do Exercício (Lucro ou Prejuízo líquido do exercício)		R\$ 152.391,05	R\$ 6.432.584,92
RECEITAS		R\$ 11.517.011,93	R\$ 23.612.591,83
RECEITAS OPERACIONAIS		R\$ 11.517.011,93	R\$ 23.607.434,28
RECEITA BRUTA COM VENDAS E SERVICOS		R\$ 12.333.080,79	R\$ 25.160.818,60
RECEITAS COM SERVICOS		R\$ 12.333.080,79	R\$ 25.160.818,60
Servicos Prestados a Vista		R\$ 12.333.080,79	R\$ 25.160.818,60
(-) DEDUCOES DAS RECEITAS C VENDAS E SERVICOS		R\$ (819.486,15)	R\$ (1.658.338,44)
(-) IMPOSTOS S VENDAS E SERVICOS		R\$ (819.486,15)	R\$ (1.658.338,44)
(-) PIS S Vendas e Servicos		R\$ (80.372,05)	R\$ (163.542,25)
(-) COFINS S Vendas e Servicos		R\$ (369.841,72)	R\$ (754.810,38)
ISQN s Servicos		R\$ (369.272,38)	R\$ 0,00
(-) Iss Retido		R\$ 0,00	R\$ (739.985,81)
RECEITAS FINANCEIRAS		R\$ 3.417,29	R\$ 104.954,12
GANHOS COM APLICACOES FINANCEIRAS		R\$ 17,57	R\$ 30.281,29
Ganho Real de Aplicacoes de Renda Variave		R\$ 17,57	R\$ 30.281,29
JUROS E DESCONTOS OBTIDOS		R\$ 3.399,72	R\$ 74.672,83
Juros Ativos		R\$ 0,00	R\$ 4.986,63
Descontos Obtidos		R\$ 3.399,72	R\$ 69.686,20
OUTRAS RECEITAS		R\$ 0,00	R\$ 5.157,55
OUTRAS RECEITAS		R\$ 0,00	R\$ 5.157,55
OUTRAS RECEITAS BONIFICACOES		R\$ 0,00	R\$ 5.157,55
Outras Receitas		R\$ 0,00	R\$ 5.157,55
(-) CUSTOS E DESPESAS		R\$ (11.364.620,88)	R\$ (17.180.006,91)
(-) CUSTOS		R\$ (5.589.263,07)	R\$ (9.830.562,41)
(-) CUSTOS DAS MERCADORIAS VENDIDAS		R\$ 0,00	R\$ (17.122,50)
(-) CUSTOS DAS MERCADORIAS VENDIDAS		R\$ 0,00	R\$ (17.122,50)
(-) Compras de Mercadorias		R\$ 0,00	R\$ (17.122,50)
(-) CUSTO DOS PRODUTOS VENDIDOS		R\$ 0,00	R\$ (21.425,20)
(-) CUSTOS DAS MATERIAS-PRIMAS		R\$ 0,00	R\$ (21.425,20)
(-) Industrializacao Efetuada p T.		R\$ 0,00	R\$ (21.425,20)
(-) CUSTOS DIRETOS DA PRESTACAO DE SERVICOS		R\$ (5.589.263,07)	R\$ (9.792.014,71)
(-) MATERIAIS DIRETOS		R\$ (5.589.263,07)	R\$ (9.792.014,71)
(-) Materiais diversos aplic.na prest.servico		R\$ (5.589.263,07)	R\$ (9.792.014,71)
(-) DESPESAS		R\$ (5.728.251,67)	R\$ (6.598.713,37)

Este relatório foi gerado pelo Sistema Público de Escrituração Digital – Sped

Versão 8.0.2 do Visualizador

16/12

DEMONSTRAÇÃO DE RESULTADO DO EXERCÍCIO

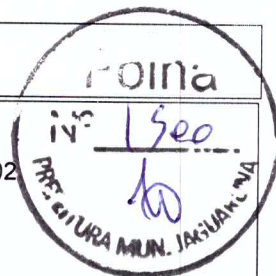

Entidade: TERRABASE TERRAPLENAGEM LTDA

Período da Escrituração: 01/01/2020 a 31/12/2020

CNPJ: 12.535.370/0001-02

Número de Ordem do Livro: 11

Período Selecionado: 01 de Janeiro de 2020 a 31 de Dezembro de 2020

Descrição	Nota	Saldo anterior	Saldo atual
(-) Seguros		R\$ (24.019,91)	R\$ (23.232,84)
(-) Taxas diversas e alvara		R\$ (17.426,60)	R\$ (28.908,26)
(-) Licenciamento IPVA		R\$ 0,00	R\$ (259,50)
(-) Material de Uso e Consumo		R\$ (99.339,31)	R\$ (565.955,50)
Benfeitorias em Imovel		R\$ (6.900,00)	R\$ 0,00
(-) Sistemas Software		R\$ 0,00	R\$ (11.035,69)
(-) Internet		R\$ (436,92)	R\$ (1.649,93)
Despesas com jardinagem		R\$ (3.945,00)	R\$ 0,00
(-) Medicina do Trabalho		R\$ 0,00	R\$ (6.114,45)
(-) Cursos e Treinamentos		R\$ 0,00	R\$ (6.400,00)
(-) Marcas e Patentes		R\$ 0,00	R\$ (1.700,00)
(-) Despesas com Cartorio		R\$ 0,00	R\$ (3.383,14)
(-) CREA-SC		R\$ (6.681,58)	R\$ (10.025,12)
(-) Multas de Transito		R\$ (780,96)	R\$ (104,13)
(-) Despesas com Certificado Digital		R\$ (175,00)	R\$ (1.700,00)
(-) Honorarios Advocaticios		R\$ 0,00	R\$ (28.740,92)
(-) Despesa com EPI s		R\$ 0,00	R\$ (134,40)
(-) ICMS Diferencial de Aliquota		R\$ (32.577,56)	R\$ (33.466,94)
(-) Tarifas Bancarias Boleto		R\$ (18.749,12)	R\$ (7.483,37)
IRRF		R\$ (170,59)	R\$ 0,00
(-) Despesas Gerais Diversas		R\$ (344,43)	R\$ (2.750,00)
ISQN		R\$ (2.724,80)	R\$ 0,00
(-) Aluguel de Maquinas		R\$ (16.180,50)	R\$ (120.854,62)
(-) Aluguel de Equipamentos		R\$ (4.875,00)	R\$ (115.761,64)
(-) Custo de Servicos Aplicado em Obras		R\$ (2.191.285,60)	R\$ (2.100,00)
Pis Cofins Cssl		R\$ (382,22)	R\$ 0,00
(-) DESPESAS OPERACIONAIS		R\$ (92.556,63)	R\$ (145.212,84)
FINANCEIRAS		R\$ (92.556,63)	R\$ (130.731,14)
(-) JUROS E DESCONTOS		R\$ (65.710,03)	R\$ (118.352,10)
(-) Juros		R\$ (2.761,54)	R\$ (6.789,25)
(-) Multas		R\$ 0,00	R\$ (2.000,00)
(-) Encargos sobre Emprestimos		R\$ (17.313,97)	R\$ (2.649,79)
(-) IOF		R\$ (4.471,09)	R\$ (940,00)
(-) Tarifas		R\$ (2.300,00)	R\$ 0,00
Tarifas Abertura de Cadastro		R\$ 0,00	R\$ (14.481,70)
(-) DESPESAS FINANCEIRAS		R\$ 0,00	R\$ (11.571,70)
(-) IOF Aplicacoes Financeiras		R\$ 0,00	R\$ (11.571,70)

Este relatório foi gerado pelo Sistema Público de Escrituração Digital – Sped

Versão 8.0.2 do Visualizador

TERRABASE TERRAPLENAGEM LTDA

CNPJ : 12.535.370/0001-02

Notas Explicativas as Demonstrações

Contábeis em 31/12/2020

Expresso em R\$

17/09

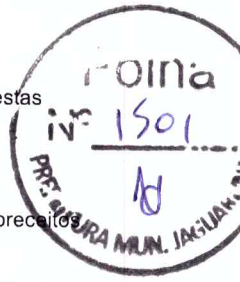

Em atendimento aos Princípios Gerais de Contabilidade e à legislação vigente, as Demonstrações Contábeis e estas Notas Explicativas, estão expressas em Reais (R\$).

Nota 1 - Sumário das Principais Práticas Contábeis

As demonstrações financeiras foram elaboradas em obediência aos preceitos da Legislação Comercial; aos preceitos das Leis das Sociedades Anônimas; e aos Princípios de Contabilidade Geralmente aceitos.

Nota 2 - Principais Práticas Contábeis

a) Determinação do Resultado

O resultado é apurado em obediência ao regime de competência de exercícios, que foi de R\$ (saldo conta).

b) Ativo Circulante e Ativo Não Circulante

Clientes referem-se à direitos a receber decorrentes de operações de vendas efetuadas a prazo ou da contra prestação de serviços de qualquer natureza apresentados pelo seu valor de face e, quando couber, atualizados monetariamente e a valor de mercado.

A provisão para contas de realização duvidosa é calculada com base na experiência da administração com perdas em anos anteriores, condição de mercado e situação econômica.

Os estoques são demonstrados pelo custo médio de aquisição ou produção, inferiores, respectivamente, ao custo de reposição e ao valor de realização.

c) Passivo Circulante e Passivo Não Circulante

Demonstrados por valores conhecidos ou calculáveis, acrescidos, quando aplicável, dos correspondentes encargos e variações monetárias ou cambiais incorridos até a data do balanço.

Nota 3 - Cobertura de seguros

Face à natureza de suas atividades a empresa adota a política de contratar cobertura de seguros com base no conceito secundário de "perda máxima provável", o que corresponde ao valor máximo passível de destruição em um mesmo evento.

TIMBO, SC - 31/12/2020

TERRABASE Assinado de forma digital por
TERRAPLENAGEM TERRABASE TERRAPLENAGEM
EIRELI:12535370000102 EIRELI:12535370000102
Dados: 2021.06.18 14:33:26 -03'00'

JARDEL FLORIANI
Sócio - Administrador
CPF: 003.688.079-59
RG: 3.742.492-0

CRISTIANO MATEUS Assinado de forma digital por CRISTIANO
MATEUS BUCCI:92889972968 MATEUS BUCCI:92889972968
Dados: 2021.05.18 17:22:39 -03'00'

CRISTIANO MATEUS BUCCI
TECNICO EM CONTABILIDADE
CRC: 025710/O-2
CPF: 928.899.729-68
RG:



PODER JUDICIÁRIO
TRIBUNAL DE JUSTIÇA DO ESTADO DE SANTA CATARINA
Comarca de Timbó

14/09/2021

18/42
0011478736



CERTIDÃO
FALÊNCIA, CONCORDATA E RECUPERAÇÃO JUDICIAL

CERTIDÃO Nº: 8779495

FOLHA: 1/1

À vista dos registros cíveis constantes nos sistemas de informática do Poder Judiciário do Estado de Santa Catarina da Comarca de Timbó, com distribuição anterior à data de 13/09/2021, verificou-se NADA CONSTAR em nome de:

TERRABASE TERRAPLENAGEM EIRELI, portador do CNPJ: 12.535.370/0001-02. *****

OBSERVAÇÕES:

- a) para a emissão desta certidão, foram considerados os normativos do Conselho Nacional de Justiça;
- b) os dados informados são de responsabilidade do solicitante e devem ser conferidos pelo interessado e/ou destinatário;
- c) a autenticidade deste documento poderá ser confirmada no endereço eletrônico <http://www.tjsc.jus.br/portal>, opção Certidões/Conferência de Certidão;
- d) para a Comarca da Capital, a pesquisa abrange os feitos em andamento do Foro Central, Eduardo Luz, Norte da Ilha, Fórum Bancário e Distrital do Continente;
- e) certidão é expedida em consonância com a Lei nº 11.101/2005, com a inclusão das classes extrajudiciais: 128 - Recuperação Extrajudicial e 20331 - Homologação de Recuperação Extrajudicial.

ATENÇÃO: A presente certidão é válida desde que apresentada juntamente com a respectiva certidão de registros cadastrados no sistema eproc, disponível através do endereço <https://certeproc1g.tjsc.jus.br>

Certifico finalmente que esta certidão é isenta de custas.

Esta certidão foi emitida pela internet e sua validade é de 60 dias.

Timbó, terça-feira, 14 de setembro de 2021.

PEDIDO Nº:

0011478736





CERTIDÃO FALÊNCIA, CONCORDATA E RECUPERAÇÃO JUDICIAL Nº: 1055989

À vista dos registros constantes no **sistema eproc do Primeiro Grau de Jurisdição** do Poder Judiciário de Santa Catarina, utilizando como parâmetro os dados informados pelo(a) requerente, NADA CONSTA distribuído em relação a:

NOME: TERRABASE TERRAPLENAGEM EIRELI

Raiz do CNPJ: 12.535.370

Certidão emitida às 15:20 de 14/09/2021.

OBSERVAÇÕES

- 1) Esta certidão tem validade de 60 (sessenta) dias a contar da data da emissão.
- 2) Certidão expedida em consonância com a Lei nº 11.101/2005, com a inclusão das classes extrajudiciais: 128 - Recuperação Extrajudicial e 20331 - Homologação de Recuperação Extrajudicial;
- 3) Foram considerados os normativos do CNJ;
- 4) Os dados informados são de responsabilidade do solicitante e devem ser conferidos pelo interessado e/ou destinatário;
- 5) Esta certidão abrange os processos dos Juizados Especiais e das Turmas Recursais;

ATENÇÃO: A presente certidão é válida desde que apresentada juntamente com a respectiva certidão de registros cadastrados no sistema de automação da justiça - SAJ5, disponível através do endereço <https://esaj.tjsc.jus.br/sco/abrirCadastro.do>



SERVIÇO PÚBLICO FEDERAL
Conselho Regional de Engenharia e Agronomia de Santa Catarina

CERTIDÃO DE PESSOA JURÍDICA

Razão Social: TERRABASE TERRAPLENAGEM EIRELI

Aprovado em: 08/01/2013

CNPJ: 12.535.370/0001-02

Registro: 117710-0

Endereço: RUA RUY BARBOSA, 783, SALA 01 CAPITAIS
 89120-000 TIMBO SC

Número da alteração contratual: 11

Data da certificação: 07/01/2021

Capital social atual: R\$ 2.000.000,00 - DOIS MILHOES DE REAIS

Objetivos Sociais aprovado junto ao CREA-SC: ATIVIDADES TECNICAS APROVADAS PELO CREA-SC, LIMITADAS A(S) AREA(S) DE ENGENHARIA CIVIL E ENGENHARIA SANITARIA E AMBIENTAL: SERVICOS DE TERRAPLENAGEM: OBRAS DE URBANIZACAO, ASFALTAMENTO E PAVIMENTACAO: CONSTRUCAO DE PONTES, VIADUTOS, ELEVADOS E PASSARELAS: DRENAGEM E SANEAMENTO: CONSTRUCAO DE REDES DE ABASTECIMENTO DE AGUA, COLETA DE ESGOTO E CONSTRUCOES CORRELATAS: COLETA E TRANSPORTES DE RESIDUOS SOLIDOS: RECUPERACAO E MANUTENCAO DE SOLIDOS.

Responsáveis Técnicos:

Nome: LODY LEONI

Responsabilidade Técnica aprovada em 08/01/2013

Registro: SC S1 066050-7 Expedido pelo CREA-SC

RNP: 2501723112

Título: ENGENHEIRO CIVIL

Atribuições do Profissional: ARTIGO 7 DA RESOLUCAO 218 DE 29/06/1973, DO CONFEA.

Nome: GUSTAVO DUNCHATT ZETTERMANN

Responsabilidade Técnica aprovada em 20/07/2021

Registro: SC S1 083267-4 Expedido pelo CREA-SC

RNP: 2503863426

Título: ENGENHEIRO SANITARISTA E AMBIENTAL

ENGENHEIRO DE SEGURANCA DO TRABALHO

Atribuições do Profissional: "RESOLUCAO 310, DE 23/07/1986, DO CONFEA." "RESOLUCAO 447, DE 22/09/2000, DO CONFEA." "ARTIGO 4 DO DECRETO 90.922/85." "ARTIGO 4 DA RESOLUCAO 359/91 DO CONFEA."

Quadro Técnico:

EMPRESA SEM VINCULOS TECNICOS

Certificamos que a pessoa jurídica, acima citada, encontra-se, registrada neste Conselho, nos termos da Lei Federal nº 5.194, de 24 de dezembro de 1966. Certificamos, ainda, face ao estabelecido nos artigos 68 e 69 da referida Lei, que a pessoa jurídica mencionada, bem como seus encarregados técnicos, não se encontram em débito com o CREA-SC. Certificamos, mais, que esta certidão não concede a firma o direito de executar quaisquer serviços técnicos sem a participação real, direta e efetiva dos encarregados técnicos acima citados, dentro das respectivas atribuições.

Emitida às **11:29:20** do dia **22/07/2021** válida até **30/11/2021**.

Código de controle de certidão: **0H8B-6673-5FH4-3142**

A autenticidade desta certidão poderá ser confirmada no site do Conselho Regional de Engenharia e Agronomia de Santa Catarina - CREA-SC (www.crea-sc.org.br)

21/42



ATESTADO DE CAPACIDADE TÉCNICA

O **MUNICÍPIO DE INDAIAL**, pessoa jurídica de direito público, inscrito no CNPJ sob o nº 83.102.798/0001-00, com sede na Avenida Getúlio Vargas, nº 126 Centro, atesta a pedido da interessada, que a empresa **TERRABASE TERRAPLANAGEM LTDA**, inscrita no CNPJ sob o nº 12.535.370/0001-02, com sede na Rua Ruy Barbosa, Nº 783, Bairro das Capitais, na Cidade de Timbó, Estado de Santa Catarina, CEP: 89.120-000, execução de obras de infraestrutura viária para este município, decorrente do contrato 145/2019.

ITENS	DESCRIÇÃO DO SERVIÇO	UND	QUANT	ATIVIDADE
1	Tela de aço eletro soldada - fornecimento, preparo e colocação	kg	4396,65	Execução
2	Armação de pilar ou viga de uma estrutura convencional de concreto armado em uma edificação térrea ou sobrado utilizando aço ca-60 de 5,0 mm - montagem. af_12/2015	kg	21,71	Execução
3	Armação de pilar ou viga de uma estrutura convencional de concreto armado em uma edificação térrea ou sobrado utilizando aço ca-50 de 6,3 mm - montagem. af_12/2015	kg	8,33	Execução
4	Base ou sub-base de macadame hidráulico com brita comercial	m3	3.546,56	Execução
5	Base ou sub-base de brita graduada com brita comercial	m3	1.944,95	Execução
6	Assentamento de guia (meio-fio) em trecho reto, confeccionada em concreto pré-fabricado, dimensões 100x15x13x30 cm (comprimento x base inferior x base superior x altura), para vias urbanas (uso viário). af_06/2016	m	2.765,00	Execução
7	Boca BSTC D = 0,60 m - esconsidade 30° - areia e brita comerciais - alas esconsas	unid.	2,00	Execução
8	Boca BSCC 3,00 x 2,50 m - esconsidade 30° - areia extraída e brita comerciais	unid.	4,00	Execução
9	BOCA DE LOBO Para Tubo DN 30 cm	unid.	21,00	Execução
10	BOCA DE LOBO Para Tubo DN 40 cm	unid.	20,00	Execução
11	BOCA DE LOBO Para Tubo DN 60 cm	unid.	9,00	Execução
12	BOCA DE LOBO Para Tubo DN 80 cm	unid.	4,00	Execução
13	BOCA DE LOBO Para Tubo DN 100 cm	unid.	3,00	Execução
14	CAIXA DE LIGAÇÃO Para Calha/sarjeta	unid.	2,00	Execução
15	CAIXA DE LIGAÇÃO Para Tubo DN 60 cm	unid.	1,00	Execução
16	CAIXA DE LIGAÇÃO Para Tubo DN 80 cm	unid.	1,00	Execução
17	CAIXA DE LIGAÇÃO Para Tubo DN 100 cm	unid.	1,00	Execução
18	CAIXA DE LIGAÇÃO Para BSTC 300x250 cm	unid.	1,00	Execução
19	Compactação mecânica a 95% do proctor normal - pavimentação urbana	m3	2.096,75	Execução

Registro realizado eletronicamente, para aferir, acesse o código QR impresso na CAT vinculada ou diretamente no site: https://www.crea-sc.org.br/creanel/valcertidao_acervo.php, informando o número da Certidão de Acervo Técnico e sua data de emissão.

Registro realizado a partir do protocolo nº 72100055890 CAT nº 252021130367 de 12/07/2021, página 5 de 8

CREA-SC
Conselho Regional de Engenharia e Arquitetura



22/42

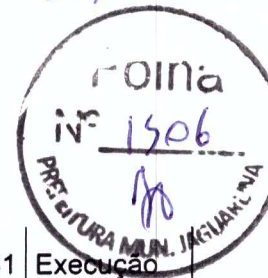

Registro realizado eletronicamente, para aferir acesse o código QR impresso na CAT vinculada ou direitamento no site: https://www.crea-sc.org.br/creanet/valentidao_acervo.php, informando o número da Certidão de Acervo Técnico e sua data de emissão.

Registro realizado a partir do protocolo nº 72100055890 CAT nº 252021130367 de 12/07/2021, página 6 de 8



20	Compactação mecânica a 100% do proctor normal - pavimentação urbana	m3	2.946,81	Execução
21	Escoramento metálico tipo caixa Com chapa metálica - largura <= 1,50 m	m2	38,61	Execução
22	Escoramento metálico tipo caixa Com chapa metálica - 1,50 m < largura <= 2,00 m	m2	331,16	Execução
23	Escoramento misto Tipo hamburguês	m2	1.040,20	Execução
24	Pavimentação asfáltico - faixa C - areia e brita comerciais	t	2.199,93	Execução
25	Concreto Usinado	m3	31,20	Execução
26	Concreto Estrutural	m3	45,00	Assessoria
27	Tubo de concreto (simples) para redes coletoras de águas pluviais, diâmetro de 300 mm, junta rígida, instalado em local com baixo nível de interferências - fornecimento e assentamento. af_12/2015	m	264,00	Execução
28	Tubo de concreto para redes coletoras de águas pluviais, diâmetro de 400 mm, junta rígida, instalado em local com baixo nível de interferências - fornecimento e assentamento. af_12/2015	m	554,00	Execução
29	Tubo de concreto para redes coletoras de águas pluviais, diâmetro de 600 mm, junta rígida, instalado em local com baixo nível de interferências - fornecimento e assentamento. af_12/2015	m	176,00	Execução
30	Tubo de concreto para redes coletoras de águas pluviais, diâmetro de 800 mm, junta rígida, instalado em local com baixo nível de interferências - fornecimento e assentamento. af_12/2015	m	112,00	Execução
31	Tubo de concreto para redes coletoras de águas pluviais, diâmetro de 1000 mm, junta rígida, instalado em local com baixo nível de interferências - fornecimento e assentamento. af_12/2015	m	91,00	Execução
32	Corpo BSCC 3,00 x 2,50 m, altura de aterro 0,00 a 1,00 m - areia e brita comerciais	m	150,00	Execução
33	Valeta de proteção de aterros com revestimento de concreto - VPA 04 - areia e brita comerciais	m	105,00	Execução
34	Sinalização horizontal com tinta retro-refletiva a base de resina acrílica com microsferas de vidro	m2	466,10	Execução
35	Pintura de setas e zebrações - tinta base acrílica - espessura de 0,4 mm	m2	221,00	Execução
36	Pintura de faixa - termoplástico por aspersão - espessura de 1,5 mm	m2	361,00	Execução
37	Tachão refletivo bidirecional - fornecimento e colocação	unid.	18,00	Execução
38	Tachão refletivo monodirecional - fornecimento e colocação	unid.	177,00	Execução
39	Fornecimento e implantação suporte metálico inclusive escavação e base de concreto, p/ fixação de placa	un	46,00	Execução

23/42



Registro realizado eletronicamente, para aferir acesso o código QR impresso na CAT vinculada ou direcionamento no site: https://www.crea-sc.org.br/creanel/valcertidao_acervo.php, informando o número da Certidão de Acervo Técnico e sua data de emissão.

Registro realizado a partir do protocolo nº 72100055890 CAT nº 252021130367 de 12/07/2021, página 7 de 8



40	Semi-pórtico metálico com vão de 6 m, vento de 35 m/s, área de exposição de até 9 m ² , tensão admissível solo > 200 kN/m ² - areia e brita comerciais	unid.	1,00	Execução
41	Semi-pórtico metálico com vão de 4,9 m, vento de 35 m/s, área de exposição de até 7,35 m ² , tensão admissível solo >200 kN/m ² - areia e brita comerciais	unid.	2,00	Execução
42	Guarda-corpo em tubo de aço galvanizado 1 1/2"	m2	114,00	Execução
43	Escavação mecanizada de vala	m3	2.512,29	Execução
44	Escavação mecânica de material de 1ª categoria	m3	18.333,66	Execução
45	Escavação mecânica de material de 3ª categoria (ROCHA)	m3	140,84	Execução
46	Reaterro e compactação com soquete vibratório	m3	1.311,73	Execução
47	Transporte com caminhão basculante de 10 m ³ - rodovia pavimentada	txkm	878.381,64	Execução
48	Transporte de mistura betuminosa em caminhão com caçamba térmica	txkm	59.398,27	Execução
49	Transporte de material asfáltico, com caminhão com capacidade de 30000 l em rodovia pavimentada para distâncias médias de transporte superiores a 100 km. af_02/2016	txkm	54.500,04	Execução
50	Transporte com caminhão basculante de 6 m ³ , em via urbana pavimentada, dmt até 30 km (unidade: m3xkm). af_01/2018	m3xkm	10.023,97	Execução
51	Enrocamento com pedra de mão, inclusive espalhamento e compactação mecânica - fornecimento e assentamento	m3	11.121,60	Execução
52	Enrocamento de pedra jogada - pedra de mão comercial - fornecimento e assentamento	m3	180,00	Execução
53	Execução de imprimação com asfalto diluído cm-30. af_09/2017	m2	11.060,00	Execução
54	Pintura de ligação com emulsão rr-2c	m2	17.386,00	Execução
55	Dreno longitudinal profundo para cortê em solo - DPS 14 - tubo PEAD e brita comercial	m	320,00	Execução
56	Limpeza de terreno	m2	16.330,00	Execução
57	Lastro de brita comercial	m3	395,83	Execução

Responsável técnico: Lody Leoni - Engenheiro Civil - CREA-SC 066.050-7; ART 7313097-7, 73131175-5, 7313149-6 e 7853159-8.

Localização dos serviços: RUA PRESIDENTE NEREU - INDAIAL/SC.

Período de execução: 12/07/2019 a 15/06/2021.

24/49



Igualmente, conforme informação da **PREFEITURA MUNICIPAL INDAIAL** declara que os serviços prestados foram satisfatórios de acordo com as normas técnicas existentes, sem registro de ocorrências durante a execução e cumprimento das obrigações.

Indaial, SC, 01 de julho de 2021.

FABIANO DOS SANTOS
Secretário de Planejamento

MUNICÍPIO DE INDAIAL
Camila Beatriz Tillmann
Coordenadora de Mobilidade Urbana CREA 129928-9
CAMILA BEATRIZ TILLMANN
Fiscal da Obra
Crea/SC 129928-9

Registro realizado eletronicamente, para aferir acesse o código QR impresso na CAT vinculada ou diretamente no site: https://www.crea-sc.org.br/crea/valcentidao_acervo.php, informando o número da Certidão de Arquivo Técnico e sua data de emissão.

Registro realizado a partir do protocolo nº 72100055890 CAT nº 252021130367 de 12/07/2021, página 8 de 8





Certidão de Acervo Técnico - CAT
Resolução nº 1.025, de 20 de outubro de 2009

CREA-SC

CAT COM REGISTRO DE ATESTADO

252021130367

Atividade concluída

Conselho Regional de Engenharia e Agronomia de Santa Catarina

CERTIFICAMOS, em cumprimento ao disposto na Resolução nº 1.025, de 20 de outubro de 2009 do Confea, que consta dos assentamentos deste Conselho Regional de Engenharia e Agronomia de Santa Catarina - CREA-SC, o Acervo Técnico do(a) profissional e Anotação(ões) de Responsabilidade Técnica-ART abaixo descritos:



Profissional.: **LODY LEONI**
Registro.....: SC S1 066050-7
C.P.F.....: 023.728.969-54
Data Nasc....: 05/03/1979
Títulos.....: ENGENHEIRO CIVIL
DIPLOMADO EM 16/08/2003 PELO(A)
UNIVERSIDADE REGIONAL DE BLUMENAU
BLUMENAU - SC

•ART 7313097-7

Empresa.....: TERRABASE TERRAPLENAGEM EIRELI
Proprietário.: PREFEITURA MUNICIPAL DE INDAIAL
Endereço Obra: RUA PRESIDENTE NEREU SN
Bairro.....: RIO MORTO
89130 - INDAIAL - SC
Registrada em: 03/03/2020 Baixada em.. 12/11/2020
Período (Previsto) - Início: 12/07/2019 Término.....: 11/12/2020
Autoria: INDIVIDUAL
Tipo...: NORMAL
EXECUCAO

ARMADURA DE ACO PARA CONCRETO	
Dimensão do Trabalho ...	30,04 QUILOGRAMA (S)
BASE E/OU SUB-BASE	
Dimensão do Trabalho ...	5.491,51 METRO (S) CUBICO (S)
MEIO FIO	
Dimensão do Trabalho ...	2.765,00 METRO (S)
BOCA DE LOBO E/OU DE BUEIRO	
Dimensão do Trabalho ...	3,00 UNIDADE (S)
BOCA DE LOBO	
Dimensão do Trabalho ...	57,00 UNIDADE (S)
CAIXA DE LIGACAO	
Dimensão do Trabalho ...	6,00 UNIDADE (S)
ESCORAMENTO	
Dimensão do Trabalho ...	369,77 METRO (S) QUADRADO (S)
COMPACTACAO DE ATERRO E/OU DE BASE	
Dimensão do Trabalho ...	5.043,56 METRO (S) CUBICO (S)
PAVIMENTACAO ASFALTICA	
Dimensão do Trabalho ...	2.199,93 TONELADA (S)
CONCRETO USINADO	
Dimensão do Trabalho ...	31,20 METRO (S) CUBICO (S)
DRENAGEM	
Dimensão do Trabalho ...	1.277,00 METRO (S)
SERVICO TECNICO NAO RELACIONADO EM OBRAS DE TERRA E CONTECOES	
Dimensão do Trabalho ...	105,00 METRO (S)

Registro realizado eletronicamente, para aferrir acesse o código QR impresso na CAT vinculada ou diretamente no site: <https://www.crea-sc.org.br/crea-sc/crea-sc/acervo.php>, informando o número da Certidão de Acervo Técnico e sua data de emissão.

Registro realizado a partir do protocolo nº 72100055890 CAT nº 252021130367 de 12/07/2021, página 1 de 8

CREA-SC
Conselho Regional de Engenharia e Agronomia de Santa Catarina





EXECUCAO DE INFRAESTRUTURA VIARIA DE ACESSO A PONDE LEOPOLDO HOESCHL
MARGEM ESQUERDA MUNICIPIO DE INDAIAL SC



•ART 7313149-6

Empresa.....: TERRABASE TERRAPLENAGEM EIRELI
Proprietário.: PREFEITURA MUNICIPAL DE INDAIAL
Endereço Obra: RUA PRESIDENTE NEREU SN
Bairro..... RIO MORTO
89130 - INDAIAL - SC
Registrada em: 03/03/2020 Baixada em.. 09/07/2021
Período (Previsto) - Início: 12/07/2019 Término.....: 11/12/2020
Autoria: INDIVIDUAL
Tipo...: COMPLEMENTAÇÃO VINCULADA A ART: 7313097-7
Profissional: 066050-7 LODY LEONI

EXECUCAO

SINALIZACAO VIARIA HORIZONTAL		
Dimensão do Trabalho ..:	195,00	UNIDADE(S)
SINALIZACAO VIARIA VERTICAL		
Dimensão do Trabalho ..:	49,00	UNIDADE(S)
SINALIZACAO VIARIA HORIZONTAL		
Dimensão do Trabalho ..:	1.048,10	METRO(S) QUADRADO(S)
GUARDA CORPO		
Dimensão do Trabalho ..:	114,00	METRO(S) QUADRADO(S)
ESCAVACAO EM TERRA		
Dimensão do Trabalho ..:	16.413,41	METRO(S) CUBICO(S)
ESCAVACAO EM ROCHA COM USO DE EQUIPAMENTO MECANICO		
Dimensão do Trabalho ..:	140,84	METRO(S) CUBICO(S)
REATERRO		
Dimensão do Trabalho ..:	1.311,73	METRO(S) CUBICO(S)
TRANSPORTE RODOVIARIO DE CARGA		
Dimensão do Trabalho ..:	778.844,95	TONELADA(S)/KM
TRANSPORTE RODOVIARIO DE CARGA		
Dimensão do Trabalho...:	10.023,97	METROS CUBICOS/KM
ENROCAMENTO		
Dimensão do Trabalho ..:	5.571,00	METRO(S) CUBICO(S)
PINTURA DE LIGACAO		
Dimensão do Trabalho ..:	17.386,00	METRO(S) QUADRADO(S)
IMPRIMACAO		
Dimensão do Trabalho ..:	11.060,00	METRO(S) QUADRADO(S)

EXECUCAO DE INFRAESTRUTURA VIARIA DE ACESSO A PONDE LEOPOLDO HOESCHL
MARGEM ESQUERDA MUNICIPIO DE INDAIAL SC

Registro realizado eletronicamente, para afirir: acesse o código QR impresso na CAT vinculada ou direitamento no site: https://www.crea-sc.org.br/crea-net/valcertidao_acervo.php, informando o número da Certidão de Acervo Técnico e sua data de emissão.

Registro realizado a partir do protocolo nº 72100055890
CAT nº 252021130367 de 12/07/2021, página 2 de 8

CREA-SC
Conselho Regional de Engenharia e Agronomia de Santa Catarina





•ART 7313175-5

Empresa.....: TERRABASE TERRAPLENAGEM EIRELI
Proprietário.: PREFEITURA MUNICIPAL DE INDAIAL
Endereço Obra: RUA PRESIDENTE NEREU SN
Bairro..... RIO MORTO

89130 - INDAIAL - SC

Registrada em: 03/03/2020 Baixada em.. 09/07/2021

Período (Previsto) - Início: 12/07/2019 Término.....: 11/12/2020

Autoria: INDIVIDUAL

Tipo...: COMPLEMENTAÇÃO VINCULADA A ART: 7313097-7

Profissional: 066050-7 LODY LEONI

EXECUCAO

DRENO

Dimensão do Trabalho ... 320,00 METRO(S)

ESCORAMENTO

Dimensão do Trabalho ... 515,20 METRO(S) QUADRADO(S)

LASTRO DE BRITA

Dimensão do Trabalho ... 395,83 METRO(S) CUBICO(S)

ARMADURA DE ACO PARA CONCRETO

Dimensão do Trabalho ... 3.048,17 QUILOGRAMA(S)

LIMPEZA DE TERRENO

Dimensão do Trabalho ... 16.330,00 METRO(S) QUADRADO(S)

EXECUCAO DE INFRAESTRUTURA VIARIA DE ACESSO A PONDE LEOPOLDO HOESCHL
MARGEM ESQUERDA MUNICIPIO DE INDAIAL SC

•ART 7853159-8

Empresa.....: TERRABASE TERRAPLENAGEM EIRELI
Proprietário.: PREFEITURA MUNICIPAL DE INDAIAL
Endereço Obra: RUA PRESIDENTE NEREU SN
Bairro..... RIO MORTO

89130 - INDAIAL - SC

Registrada em: 01/07/2021 Baixada em.. 09/07/2021

Período (Previsto) - Início: 12/07/2019 Término.....: 11/12/2020

Autoria: INDIVIDUAL

Tipo...: COMPLEMENTAÇÃO VINCULADA A ART: 7313097-7

Profissional: 066050-7 LODY LEONI

EXECUCAO

ESCORAMENTO

Dimensão do Trabalho ... 525,00 METRO(S) QUADRADO(S)

ESCAVACAO EM TERRA

Dimensão do Trabalho ... 4.432,54 METRO(S) CUBICO(S)

ENROCAMENTO

Dimensão do Trabalho ... 5.730,60 METRO(S) CUBICO(S)

DRENAGEM

Dimensão do Trabalho ... 70,00 METRO(S)

BUEIRO

Registro realizado eletronicamente, para aferir acesse o código QR impresso na CAT vinculada ou direitamento no site: https://www.crea-sc.org.br/creanet/validacao_acervo.php, informando o número da Certidão de Acervo Técnico e sua data de emissão.

Registro realizado a partir do protocolo nº 72100055890 CAT nº 252021130367 de 12/07/2021, página 3 de 8





Certidão de Acervo Técnico - CAT
Resolução nº 1.025, de 20 de outubro de 2009

Conselho Regional de Engenharia e Agronomia de Santa Catarina

CREA-SC

CAT COM REGISTRO DE ATESTADO

252021130367

Atividade concluída

28/42 Página 4/4

Dimensão do Trabalho ... 3,00 UNIDADE(S)
TRANSPORTE RODOVIARIO DE CARGA
Dimensão do Trabalho ... 213.435,00 TONELADA(S)/KM
ARMADURA DE ACO PARA CONCRETO
Dimensão do Trabalho ... 1.348,48 QUILOGRAMA(S)
ASSESSORIA
CONCRETO ESTRUTURAL
Dimensão do Trabalho ... 45,00 METRO(S) CUBICO(S)
EXECUCAO DE INFRAESTRUTURA VIARIA DE ACESSO A PONDE LEOPOLDO HOESCHL
MARGEM ESQUERDA MUNICIPIO DE INDAIAL SC



Registro realizado eletronicamente, para aferir, acesse o código QR impresso na CAT vinculada ou direcionamento no site: https://www.crea-sc.org.br/crea/validacao_acervo.php, informando o número da Certidão de Acervo Técnico e sua data de emissão.

Registro realizado a partir do protocolo nº 72100055890 CAT nº 252021130367 de 12/07/2021, página 4 de 8

Informações complementares:

O Atestado está registrado apenas para as atividades técnicas e quantidades constantes na(s) ART(s) acima certificada(s), desenvolvidas de acordo com as atribuições do(a) profissional na área de Engenharia Civil.

CERTIFICAMOS, finalmente, que se encontra vinculado à presente Certidão de Acervo Técnico - CAT, certificado conforme processo n. 72100055890, o atestado anexo expedido pelo contratante da obra/serviço, a quem cabe a responsabilidade pela veracidade e exatidão das informações nele constantes.

Certidão de Acervo Técnico n. 252021130367
12/07/2021, 11:07:52

A CAT à qual o atestado está vinculado é o documento que comprova o registro do atestado no CREA.
A CAT à qual o atestado está vinculado constituirá prova de capacidade técnico-profissional da pessoa jurídica somente se o responsável técnico indicado estiver ou venha a ser integrado ao seu quadro técnico por meio de declaração entregue no momento da habilitação ou da entrega das propostas.
A CAT é válida em todo o território nacional.

A CAT perderá a validade no caso de modificação dos dados técnicos qualitativos e quantitativos nele contidos, bem como de alteração da situação do registro da ART.
A autenticidade e a validade desta certidão deve ser confirmada no site do CREA-SC (www.crea-sc.org.br) ou no site do CONFEA (www.confea.org.br).
A falsificação deste documento constitui crime previsto no Código Penal Brasileiro, sujeitando o autor à respectiva ação penal.



Conselho Regional de Engenharia e Agronomia de Santa Catarina
Rodovia Admar Gonzaga, 2125 - Itacorubi - Florianópolis (SC), CEP: 88034-001
Telefone: (48) 3331-2000 Fax: (48) 3331-2009 E-mail: crea-sc@crea-sc.org.br



29/12



MUNICÍPIO DE RIO DOS CEDROS

ESTADO DE SANTA CATARINA - BRASIL

CNPJ 83.102.806/0001-18 - FONE/FAX: (47) 3386-1050

www.riodoscedros.sc.gov.br - E-mail: prefeitura@riodoscedros.sc.gov.br

Rua Nereu Ramos, 205 - 89121-000 - RIO DOS CEDROS - SC

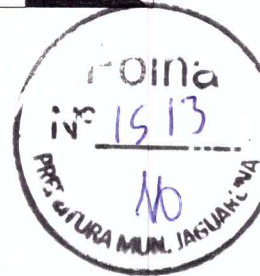
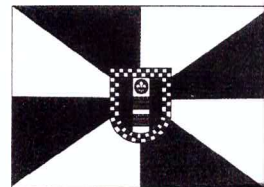

ATESTADO TÉCNICO

Atesto, para os fins de comprovação de capacidade técnica, que a empresa **TERRABASE TERRAPLANAGEM E TRANSPORTES LTDA ME**, com sede na Rua Aristiliano Ramos, 762, Sala 02, nesta cidade, inscrita no CGG: 12.535.370/0001-02, executou Enrocamento, reaterro e proteção de encostas, para a **PREFEITURA MUNICIPAL DE RIO DOS CEDROS**, conforme **ART 5715535-9**, e demais atividades e quantitativos conforme abaixo:

ITEM	DESCRIÇÃO	QTDADE
01	Enrocamento	1.385,00 m3
02	Reaterro	1.300,00 m3
03	Obras de proteção de encostas	115,42 m

Responsáveis técnicos pela elaboração/execução:

- Lody Leoni – Engenheiro Civil – CREA-SC n.º 066050-7 – ART 5715535-9

Localização da obra:

- Prefeitura Municipal de Rio dos Cedros

RCD 080 080

Bairro Cedro Alto

89121-000 RIO DOS CEDROS-SC

Período de execução: de 02/10/2015 a 18/04/2016

Rio dos Cedros, 17 de novembro de 2016

PREFEITO TOMASELLI
Rio dos Cedros



TABELIONATO DE NOTAS E PROTESTOS DE TÍTULOS
Rua Mônaco, 252 - Bairro das Nações - Timbó-SC - CEP 89120-000 - Fone: (47) 3382-0093
timbotableionato@tpa.com.br - Carmen Piazza - Tabelião Incumbente

Autenticação: Autentico a presente cópia reprográfica, por ser uma reprodução fiel do documento original, com a qual conferi e dou fé.

Dou fé, Timbó - 18 de setembro de 2021

ALESSANDRA KRETZSCHMAR - Escrevente Notarial

Emolumentos: 1 Autenticação = R\$ 4,02 | 1 Selo de Fiscalização Pago (GER98944-PGU9) = R\$ 2,82 | Total = R\$ 6,84 | Recibo N.º: 619475

Selo Digital de Fiscalização GER98944-PGU9
Confira os dados do ato em <http://selo.tjsc.jus.br/>



Handwritten signature

Multiple handwritten signatures and initials in blue ink



Certidão de Acervo Técnico - CAT
Resolução nº 1.025, de 20 de outubro de 2009

Conselho Regional de Engenharia e Agronomia de Santa Catarina

CREA-SC

CAT COM REGISTRO DE ATESTADO
252016073300
Atividade concluída

30/49

Página

CERTIFICAMOS, em cumprimento ao disposto na Resolução nº 1.025, de 30 de outubro de 2009 do Confea, que consta dos assentamentos deste Conselho Regional de Engenharia e Agronomia de Santa Catarina - CREA-SC, o Acervo Técnico do profissional e Anotação(ões) de Responsabilidade Técnica-ART abaixo descritos:

Profissional.: **LODY LEONI**
Registro.....: SC S1 066050-7
C.P.F.....: 023.728.969-54
Data Nasc.....: 05/03/1979
Títulos.....: ENGENHEIRO CIVIL
DIPLOMADO EM 16/08/2003 PELO(A)
UNIVERSIDADE REGIONAL DE BLUMENAU
BLUMENAU - SC



•ART 5715535-9

Empresa.....: TERRABASE TERRAPLENAGEM E TRANSPORTES LTDA ME
Proprietário.: PREFEITURA MUNICIPAL DE RIO DOS CEDROS
Endereço Obra: RCD 080 080
Bairro..... CEDRO ALTO
89121 - RIO DOS CEDROS - SC
Registrada em: 08/02/2016
Período (Previsto) - Início: 02/10/2015 Término.....: 18/04/2016
Autoria: INDIVIDUAL
Tipo...: SUBST. ART VINCULADA A ART: 5670732-6
Profissional: 066050-7 LODY LEONI

EXECUCAO
PROJETO

ENROCAMENTO

Dimensão do Trabalho ... 1.385,00 METRO(S) CUBICO(S)

REATERRO

Dimensão do Trabalho ... 1.300,00 METRO(S) CUBICO(S)

OBRAS DE PROTECAO DE ENCOSTAS

Dimensão do Trabalho ... 115,42 METRO(S)

ESTABILIZACAO DE ENCOSTAS ENROCAMENTO DE PEDRAS E REATERRO COMPRIMENTO
115 42M ENROCAMENTO DE BASE 1385 00M3 E REATERRO 1300 00M3 CONFORME LICITACAO 67
2015 COORDENADAS 669 180 7 046 028

CERTIFICAMOS, finalmente, que se encontra vinculado à presente Certidão de Acervo Técnico - CAT, conforme selos de segurança A023069 a A023069, o atestado contendo 001 página(s) expedido pelo contratante da obra/serviço, a quem cabe a responsabilidade pela veracidade e exatidão das informações nele constantes.

Certidão de Acervo Técnico n. 252016073300
22/11/2016, 13:28:08



Certidão de Acervo Técnico - CAT
 Resolução nº 1.025, de 20 de outubro de 2009

Conselho Regional de Engenharia e Agronomia de Santa Catarina

CREA-SC

CAT COM REGISTRO DE ATESTO
 252016073300
 Atividade concluída

31/42 Página

A CAT à qual o atestado está vinculado é o documento que comprova o registro do atestado no Crea.

A CAT à qual o atestado está vinculado constituirá prova de capacidade técnico-profissional da pessoa jurídica somente se o responsável técnico indicado estiver ou venha a ser integrado ao seu quadro técnico por meio de declaração entregue no momento da habilitação ou da entrega das propostas.

A CAT é válida em todo o território nacional.

A CAT perderá a validade no caso de modificação dos dados técnicos qualitativos e quantitativos nele contidos, bem como de alteração da situação do registro da ART.

A autenticidade e a validade desta certidão deve ser confirmada no site do Crea-SC (www.crea-sc.org.br) ou no site do Confea (www.confea.org.br). A falsificação deste documento constitui crime previsto no Código Penal Brasileiro, sujeitando o autor à respectiva ação penal.



Conselho Regional de Engenharia e Agronomia de Santa Catarina
 Rodovia Admar Gonzaga, 2125 - Itacorubi - Florianópolis (SC), CEP: 88034-001
 Telefone: (48) 3331-2000 Fax: (48) 3331-2009 E-mail: crea-sc@crea-sc.org.br



Handwritten signature

Handwritten signature

Handwritten signature

Handwritten signature

Handwritten signature

Handwritten signature

Handwritten signature

Handwritten signature

Handwritten signature

Handwritten signature

32/49



MUNICÍPIO DE RIO DOS CEDROS

ESTADO DE SANTA CATARINA - BRASIL

CNPJ 83.102.806/0001-18 - FONE/FAX: (47) 3386-1050

www.riodoscedros.sc.gov.br - E-mail: prefeitura@riodoscedros.sc.gov.br

Rua Nereu Ramos, 205 - 89121-000 - RIO DOS CEDROS - SC

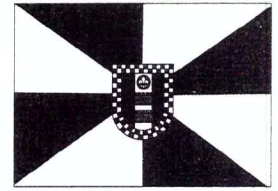

ATESTADO TÉCNICO ✓

Atesto, para os fins de comprovação de capacidade técnica, que a empresa **TERRABASE TERRAPLANAGEM E TRANSPORTES LTDA ME**, com sede na Rua Aristiliano Ramos, 762, Sala 02, nesta cidade, inscrita no CGG: 12.535.370/0001-02, executou Enrocamento, reaterro e proteção de encostas, para a **PREFEITURA MUNICIPAL DE RIO DOS CEDROS**, conforme **ART 5715536-7**, e demais atividades e quantitativos conforme abaixo:

ITEM	DESCRIÇÃO	QTDADE
01	Enrocamento	1.847,00 m3
02	Reaterro	3.694,08 m3
03	Obras de proteção de encostas	230,88 m

Responsáveis técnicos pela elaboração/execução:

- Lody Leoni – Engenheiro Civil – CREA-SC n.º 066050-7 – ART 5715536-7

Localização da obra:

- Prefeitura Municipal de Rio dos Cedros
Rio Esperança Ponto B 00
Bairro Cedro Alto
89121-000 RIO DOS CEDROS-SC

Período de execução: de 02/10/2015 a 18/04/2016

Rio dos Cedros, 17 de novembro de 2016

FERNANDO TOMASELLI
Prefeito de Rio dos Cedros

TABELIONATO DE NOTAS E PROTESTOS DE TÍTULOS
Rua Manoel de Medeiros, 252 - Bairro das Nações - Timbó-SC - CEP 89.120-000 - Fone: (47) 3322-0993
timbotabelionato@tpa.com.br - Carmen Piazza - Sábella Interline

Autenticação: Autentico a presente cópia reprográfica, por ser uma reprodução fiel do documento original, com a qual conferi e dou fé.

Dou fé, Timbó, 16 de setembro de 2016

ALESSANDRA KRETZSCHMAR - Escrevente Notarial

Emolumentos: 1 Autenticação = R\$ 4,02 | 1 Selo de Fiscalização Pago (GER98943-NB81) = R\$ 2,82 | Total = R\$ 6,84 | Recibo N°: 619475

Selo Digital de Fiscalização GER98943-NB81
Confira os dados do ato em <http://selo.tjsc.jus.br/>



[Handwritten signature]

[Handwritten signatures and initials]



Certidão de Acervo Técnico - CAT
Resolução nº 1.025, de 20 de outubro de 2009

Conselho Regional de Engenharia e Agronomia de Santa Catarina

CREA-SC

CAT COM REGISTRO DE ATESTADO
252016073295
Atividade concluída

33/47
Página

CERTIFICAMOS, em cumprimento ao disposto na Resolução nº 1.025, de 30 de outubro de 2009 do Confea, que consta dos assentamentos deste Conselho Regional de Engenharia e Agronomia de Santa Catarina - CREA-SC, o Acervo Técnico do profissional e Anotação(ões) de Responsabilidade Técnica-ART abaixo descritos:

Profissional.: **LODY LEONI**
Registro.....: SC S1 066050-7
C.P.F.....: 023.728.969-54
Data Nasc....: 05/03/1979
Títulos.....: ENGENHEIRO CIVIL
DIPLOMADO EM 16/08/2003 PELO(A)
UNIVERSIDADE REGIONAL DE BLUMENAU
BLUMENAU - SC



•ART 5715536-7

Empresa.....: TERRABASE TERRAPLENAGEM E TRANSPORTES LTDA ME
Proprietário.: PREFEITURA MUNICIPAL DE RIO DOS CEDROS
Endereço Obra: RIO ESPERANCA PONTO B 00
Bairro..... CEDRO ALTO
89121 - RIO DOS CEDROS - SC

Registrada em: 08/02/2016 Baixada em.. 22/11/2016
Período (Previsto) - Início: 02/10/2015 Término.....: 18/04/2016
Autoria: INDIVIDUAL
Tipo...: SUBST. ART VINCULADA A ART: 5670712-1
Profissional: 066050-7 LODY LEONI

EXECUCAO
PROJETO

ENROCAMENTO

Dimensão do Trabalho ...: 1.847,00 METRO(S) CUBICO(S)

REATERRO

Dimensão do Trabalho ...: 3.694,08 METRO(S) CUBICO(S)

OBRAS DE PROTECAO DE ENCOSTAS

Dimensão do Trabalho ...: 230,88 METRO(S)

ESTABILIZACAO DE ENCOSTA EM RIO ESPERANCA PONTO B COMPRIMENTO 230 88M
ENROCAMENTO 1847 00M3 E REATERRO 3694 08M3 CONFORME LICITACAO 67 2015 COORDENADAS
664 989 7 050 377

CERTIFICAMOS, finalmente, que se encontra vinculado à presente Certidão de Acervo Técnico - CAT, conforme selos de segurança A023066 a A023066, o atestado contendo 001 página(s) expedido pelo contratante da obra/serviço, a quem cabe a responsabilidade pela veracidade e exatidão das informações nele constantes.

Certidão de Acervo Técnico n. 252016073295
22/11/2016, 11:44:54



Certidão de Acervo Técnico - CAT
Resolução nº 1.025, de 20 de outubro de 2009

Conselho Regional de Engenharia e Agronomia de Santa Catarina

CREA-SC

CAT COM REGISTRO DE ATESTO
252016073295
Atividade concluída

34/42 Página

A CAT à qual o atestado está vinculado é o documento que comprova o registro do atestado no Crea.

A CAT à qual o atestado está vinculado constituirá prova de capacidade técnico-profissional da pessoa jurídica somente se o responsável técnico indicado estiver ou venha a ser integrado ao seu quadro técnico por meio de declaração entregue no momento da habilitação ou da entrega das propostas.

A CAT é válida em todo o território nacional.

A CAT perderá a validade no caso de modificação dos dados técnicos qualitativos e quantitativos nele contidos, bem como de alteração da situação do registro da ART.

A autenticidade e a validade desta certidão deve ser confirmada no site do Crea-SC (www.crea-sc.org.br) ou no site do Confea (www.confea.org.br).

A falsificação deste documento constitui crime previsto no Código Penal Brasileiro, sujeitando o autor à respectiva ação penal.



Conselho Regional de Engenharia e Agronomia de Santa Catarina
Rodovia Admar Gonzaga, 2125 - Itacorubi - Florianópolis (SC), CEP: 88034-001
Telefone: (48) 3331-2000 Fax: (48) 3331-2009 E-mail: crea-sc@crea-sc.org.br



Handwritten signature

Handwritten signature

Multiple handwritten signatures and initials in blue ink



SERVIÇO PÚBLICO FEDERAL
Conselho Regional de Engenharia e Agronomia de Santa Catarina



CERTIDÃO DE PESSOA FÍSICA

Nome: LODY LEONI

CPF: 023.728.969-54

Registro: SC S1 066050-7

Registro Nacional: 2501723112

Endereço: RUA BENJAMIN CONSTANTE 1105 CASA IMIGRANTES
 89120-000 TIMBO SC

Aprovado em: 16/09/2003

Expedido pelo CREA-SC

Títulos

Título: ENGENHEIRO CIVIL

Escola: UNIVERSIDADE REGIONAL DE BLUMENAU

Data: 16/08/2003

Atribuições profissionais: ARTIGO 7 DA RESOLUCAO 218 DE 29/06/1973, DO CONFEA.

Certificamos que o(a) profissional, acima citado(a), encontra-se devidamente registrado(a) junto a este Conselho Regional, nos termos da Lei Federal nº 5.194, de 24 de dezembro de 1966. Certificamos, ainda, que até esta data não constam pendências em seu nome relativas a taxas e emolumentos administrados por este CREA.

A certidão perderá a validade, caso ocorra qualquer modificação posterior dos elementos cadastrais nela contidos.

Emitida às **14:53:13** do dia **06/05/2021** válida até **30/09/2021**.

Código de controle de certidão: **FH58-8230-8553-5H01**

A autenticidade desta certidão poderá ser confirmada no site do Conselho Regional de Engenharia e Agronomia de Santa Catarina - CREA-SC (www.crea-sc.org.br).

Aprovada pela Instrução Normativa 005/01 de 13/07/2001.

CREA-SC



CREA-SC

Conselho Regional de Engenharia e Agronomia de Santa Catarina

Rodovia Admar Gonzaga, 2125 - Itacorubi - Fone: (0xx48) 3331-2000 - Fax: (0xx48) 3331-2005
 Caixa Postal 125 - CEP 88034-001 Site: www.crea-sc.org.br E-Mail: crea-sc@crea-sc.org.br

Assinatura manuscrita

Assinatura manuscrita

Assinaturas manuscritas e rubricas

36/42

1ª ALTERAÇÃO AO CONTRATO DE TRABALHO



1. TERRABASE TERRAPLAGEM LTDA, pessoa jurídica de direito privado, estabelecido na Rua Ruy Barbosa, nº 783, bairro Capitais na cidade de Timbó, no estado de Santa Catarina – CEP 89120-000, inscrita no CNPJ sob o nº 12.535.370.0001-02, inscrição estadual 256.200.823, inscrição municipal 10532, neste ato representado pelo Sócio administrador Jardel Floriani, brasileiro, natural de Rio dos Cedros –SC, casado, nascido em 27/01/1979, empresário, inscrito no CPF sob o nº 003.688.079-59, cédula de identidade 3.742.492-0 emitida pela SESP-SC, residente e domiciliado na Rua Bulgária, 214 no bairro das Nações, CEP 89120-000 na cidade de Timbó no estado de Santa Catarina, adiante denominado Contratante.

2. LODY LEONI, pessoa física, brasileiro, casado, Engenheiro Civil, Registro no CREA –SC 066050-7 residente e domiciliado na Rua Benjamin Constante, nº 1105, no Bairro Imigrantes, na Cidade de Timbó, CEP 89120-000 no estado de Santa Catarina, inscrito no CPF sob o nº 023.728.969-54 e cédula de identidade 3.068.496 SSP-SC, adiante denominado Contratado.

As partes acima qualificadas firmaram em 30 de novembro de 2012 contrato de prestação de serviços profissionais o qual era regido pelas cláusulas a seguir descritas:

CLÁUSULA PRIMEIRA: O objeto do presente contrato é a prestação de serviços técnicos pelo Contratado à Contratante na função de Responsável Técnico da empresa, responsabilizando-se tecnicamente pelas seguintes atividades: Execução e projetos de serviços de Terraplenagem.

CLÁUSULA SEGUNDA: A vigência do contrato é por prazo indeterminado a contar de sua assinatura. É facultado às partes rescindirem o contrato com aviso escrito com antecedência de 30(trinta) dias.

CLÁUSULA TERCEIRA: Não havendo mais interesse na manutenção deste contrato por uma das partes esta deverá solicitar a baixa da responsabilidade junto ao CREA, imediatamente após o ocorrido, conforme a legislação: Resolução 336, do CONFEA, Art.17 – A responsabilidade técnica de qualquer profissional por pessoa jurídica fica extinta, devendo o registro ser alterado, a partir do momento em que:

- I – for requerido ao Conselho Regional, por escrito, pelo profissional ou pela pessoa jurídica, o cancelamento desse encargo;
- II – for o profissional suspenso do exercício da profissão;
- III- mudar o profissional de residência para o local que, a juízo do Conselho Regional, torne impraticável o exercício dessa função;
- IV – tiver o profissional o seu registro cancelado;
- V – ocorram outras condições que, a critério do CREA, possam impedir a efetiva prestação da assistência técnica.

§ 1 - A pessoa jurídica deve, no prazo de 10(dez) dias, promover a substituição do responsável técnico.

§ 2 - Quando o cancelamento da responsabilidade técnica for de iniciativa da pessoa jurídica, deve esta, no seu requerimento, indicar o novo responsável técnico, preenchendo os requisitos previstos nesta Resolução, e os documentos pertinentes.

[Handwritten signature]

A. FABIA



TABELIONATO DE NOTAS E PROTESTOS DE TÍTULOS
 Rua Amaro, 252 - Bairro das Nações - Timbó-SC - CEP 89120-000 Fone: (47) 3382-0093
 timbtabelionat@tpa.com.br - Carmen Piazza - Tabela Interina

Autenticação: Autentico a presente cópia reprográfica, por ser uma reprodução fiel do documento original, com a qual conferi e dou fé.

Doc 46, Timbó, 18 de setembro de 2021

ALESSANDRA KRETZSCHMAR - Escrevente Notarial

Emolumentos: 1 Autenticação = R\$ 4,02 | 1 Selo de Fiscalização Pago (GER98933-ZQIB) = R\$ 2,82 | Total = R\$ 6,84 | Recibo N°: 619476

Selo Digital de Fiscalização GER98933-ZQIB
 Confira os dados do ato em <http://selo.tjsc.jus.br/>



[Handwritten signature]

[Multiple handwritten signatures and initials]

37/49



§ 3 - A baixa de responsabilidade técnica requerida pelo profissional só pode ser deferida na ausência de quaisquer obrigações pendentes em seu nome, relativas ao pedido, junto ao Conselho Regional.

CLÁUSULA QUARTA: A Jornada de trabalho é de segunda a sexta-feira das 07:00 as 08:00 horas e das 17:00 as 19:00 horas e no sábado das 07:00 as 12:00 horas.

CLÁUSULA QUINTA: A CONTRATANTE pagará ao Contratado pelos serviços efetivamente prestados a importância equivalente a 6 (Seis) salários mínimos.

CLÁUSULA SEXTA: o pagamento será de forma mensal, com vencimento no dia 07 de cada mês, que será pago mediante recibo.

DAS ALTERAÇÕES

Em razão das alterações acordadas entre as partes, as cláusulas alteradas passam a ter a seguinte redação:

CLÁUSULA QUARTA: A Jornada de trabalho será de 16 (dezesesseis) horas semanais.

CLÁUSULA QUINTA: A CONTRATANTE pagará ao Contratado mensalmente pelos serviços efetivamente prestados o valor equivalente a 6(seis) salários mínimos vigentes no país no período da prestação dos serviços, pelo período que o contrato estiver vigente.

CLÁUSULA SEXTA: O pagamento deverá ser efetuado até dia 10 do mês seguinte ao mês da competência, mediante recibo, e em caso de atraso no pagamento será devido multa equivalente a 2% do valor da parcela acrescido de 1% de juros ao mês não cumulativos até a efetiva quitação.

As demais cláusulas permanecem inalteradas.

Estando de acordo as partes firmam o presente em 2 (duas) vias com 2 laudas cada, de igual teor e forma na presença das testemunhas que tudo assistiram.

Timbó, SC 17 de Setembro de 2018

TERRABASE TERRAPLANAGEM LTDA
 CNPJ: 12.535.370.0001-02

LUDY LEONI
 CREA/SC 066050-7

TESTEMUNHAS:

MARIZETE SLOMP
 C.T. 24.777.31 - SSP-SC

FABIA LEONI
 FABIA ANDREIA TAFNER LEONI
 C.I. 3.666.810 - SSP-SC

TABELIONATO DE NOTAS E PROTESTOS DE TÍTULOS
 Rua Mônaco, 252 - Bairro das Nações - Timbó, SC - CEP 89120-100 - Fone: (47) 3382-0093
 timbotabelionato@tj.sc.br - Carmem Nazza - Fabella Interina

Autenticação: Autentico a presente cópia reprográfica, por ser uma reprodução fiel do documento original, com a qual conferi e dou fé.

Dou fé, Timbó - 18 de setembro de 2021

ALESSANDRA KRETZSCHMAR - Escrevente Notarial

Emolumentos: 1 Autenticação = R\$ 4,02 | 1 Selo de Fiscalização Pago (GER98937-2CJO) = R\$ 2,82 | Total = R\$ 6,84 | Recibo Nº: 619475

Selo Digital de Fiscalização GER98937-2CJO
 Confira os dados do ato em <http://selo.tjsc.jus.br/>

Handwritten initials 'Rt'

Multiple handwritten signatures and initials in blue ink on the right side of the document.



TERRABASE TERRAPLANAGEM

(47) 3399 - 1177

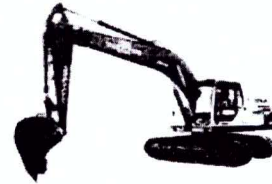
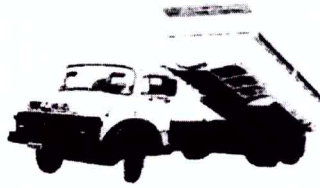

38/47



NOME DA EMPRESA: TERRABASE TERRAPLENAGEM EIRELI

C.N.P.J.: 12.535.370/0001-02

I.E.: 256.200.823

ENDEREÇO: RUA RUY BARBOSA 783, BAIRRO DAS CAPITAIS, TIMBÓ SC

TELEFONE: (47)3399-1177 / 9 8808-8121

E-mail: licitacao@terrabaseterraplenagem.com.br

PROCESSO LICITATÓRIO N. 77/2021-PMJ

CONCORRÊNCIA PÚBLICA Nº 02/2021-PMJ

TERRABASE TERRAPLENAGEM EIRELI

C.N.P.J.: 12.535.370/0001-02

ENDEREÇO: RUA RUY BARBOSA, Nº783, BAIRRO DAS CAPITAIS, TIMBÓ SC

DECLARAÇÃO DE SUJEIÇÃO AO EDITAL

TERRABASE TERRAPLENAGEM EIRELI, pessoa jurídica, com sede na rua Ruy Barbosa, nº 783, Bairro das Capitais, Timbó-SC, inscrita no CNPJ sob o nº 12.535.370/0001-02, neste processo representada por JARDEL FLORIANI, Brasileiro, Casado, empresário, portador do RG nº. 3.742.492-0 e inscrito no CPF sob o nº. 003.688.076-59, concordo com o **Edital Concorrência n. 02/2021-PMJ** referente à **“CONTRATAÇÃO DE PESSOA JURÍDICA, POR EMPREITADA POR PREÇO UNITÁRIO, PARA EXECUTAR A OBRA DE ENROCAMENTO E DRAGAGEM – DESASSOREAMENTO DA BARRA DO CAMACHO NO MUNICÍPIO DE JAGUARUNA/SC, CONFORME TERMO DE CONVÊNIO 2021TR000757, TUDO DE ACORDO COM O PROJETO, MEMORIAL DESCRITIVO, PLANILHA FINANCEIRA E CRONOGRAMA FÍSICO-FINANCEIRO, ANEXOS AO EDITAL, NOS TERMOS DA LEI 8.666/93”**, e ainda DECLARO que:

1. Sujeita-se observar os mandamentos legais vigentes, em especial os da lei nº. 8.666/93 posteriores modificações, obedecendo às condições previstas no Edital;
2. Garante a proposta pelo prazo de 60 (sessenta) dias, contados da data de sua abertura;
3. Assume inteira responsabilidade em relação ao (s) objeto (s) e serviço (s) desta licitação;
4. Responderá pela veracidade das informações constantes da documentação e proposta que apresentar.

Por ser expressão da verdade, firmamos a presente declaração.

Timbó, SC, em 20 de Setembro de 2021.



 Jardel Floriani
 Representante Legal da Empresa Terrabase Terraplenagem EIRELI
 Cédula de Identidade nº3742492-0, SSP/SC
 CPF nº00368807959

CNPJ 12.535.370/0001-02

TERRABASE
TERRAPLENAGEM EIRELI

2021
BAIRRO DAS CAPITAIS - TIMBÓ - SC



TERRABASE TERRAPLANAGEM
(47) 3399 - 1177

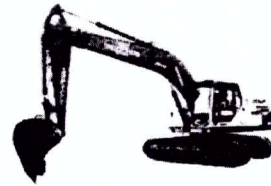

39/42



NOME DA EMPRESA: TERRABASE TERRAPLENAGEM EIRELI

C.N.P.J.: 12.535.370/0001-02

I.E.: 256.200.823

ENDEREÇO: RUA RUY BARBOSA 783, BAIRRO DAS CAPITAIS, TIMBÓ SC

TELEFONE: (47)3399-1177 / 9 8808-8121

E-mail: licitacao@terrabaseterraplenagem.com.br

DECLARAÇÃO

TERRABASE TERRAPLENAGEM L EIRELI, inscrito no CNPJ nº. 12.535.370/0001-02, por intermédio de seu representante legal o Senhor JARDEL FLORIANI, portador da Carteira de Identidade nº 3742492 e do CPF nº 003.688.079-59, DECLARA que inexistente servidor público no quadro societário desta proponente.

Timbó, SC, em 20 de Setembro de 2021.

Jardel Floriani

Representante Legal da Empresa Terrabase Terraplenagem EIRELI
Cédula de Identidade nº3742492-0, SSP/SC
CPF nº00368807959

CNPJ 12.535.370/0001-02

TERRABASE
TERRAPLENAGEM EIRELI

RUA RUY BARBOSA, 783 - SALA 01
BAIRRO DAS CAPITAIS - TIMBO - SC

[Handwritten signature]

[Handwritten mark]

[Handwritten signatures and marks]

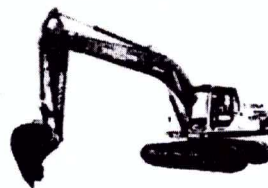
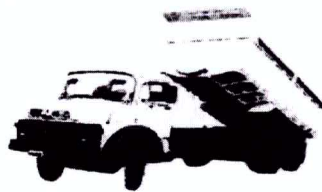

TERRABASE TERRAPLANAGEM
(47) 3399 - 1177

40/49



NOME DA EMPRESA: TERRABASE TERRAPLENAGEM EIRELI

C.N.P.J.: 12.535.370/0001-02

I.E.: 256.200.823

ENDEREÇO: RUA RUY BARBOSA 783, BAIRRO DAS CAPITALS, TIMBÓ SC

TELEFONE: (47)3399-1177 / 9 8808-8121

E-mail: licitacao@terrabaseterraplenagem.com.br

DECLARAÇÃO

TERRABASE TERRAPLENAGEM L EIRELI, inscrito no CNPJ nº. 12.535.370/0001-02, por intermédio de seu representante legal o Senhor JARDEL FLORIANI, portador da Carteira de Identidade nº 3742492 e do CPF nº 003.688.079-59, DECLARA que por ocasião da futura contratação disponibilizará equipamentos, aparelhamento e instalações essenciais para a execução do objeto em questão.

Timbó, SC, em 20 de Setembro de 2021.

 Jardel Floriani

Representante Legal da Empresa Terrabase Terraplenagem EIRELI

Cédula de Identidade nº3742492-0, SSP/SC

CPF nº00368807959

CNPJ 12.535.370/0001-02

TERRABASE
 TERRAPLENAGEM EIRELI

RUA RUY BARBOSA, 783 - SALA 01
 BAIRRO DAS CAPITALS - TIMBO - SC

Handwritten signature

Handwritten signatures and initials



TERRABASE TERRAPLANAGEM
(47) 3399 - 1177

41/42

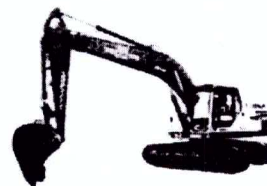
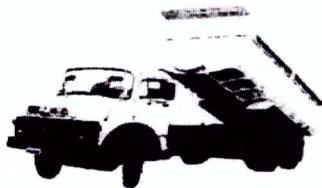

NOME DA EMPRESA: TERRABASE TERRAPLENAGEM EIRELI

C.N.P.J.: 12.535.370/0001-02

I.E.: 256.200.823

ENDEREÇO: RUA: RUY BARBOSA Nº 783 – BAIRRO DAS CAPITAIS- TIMBÓ/SC

TELEFONE E FAX: (47)3399-1177

E-mail: licitacao@terrabaseterraplenagem.com.br

DECLARAÇÃO

TERRABASE TERRAPLENAGEM EIRELI, pessoa jurídica de direito privado, inscrita no CNPJ sob nº12.535.370/0001-02, estabelecida na Rua Ruy Barbosa, nº 783, bairro das Capitais em Timbó, Estado de Santa Catarina, neste ato representada pelo Sr. **JARDEL FLORIANI**, brasileiro, casado, portador da Cédula de Identidade nº3742492-0, expedida pela SSP/SC, inscrito no CPF sob nº003.688.079-59, em Timbó, Estado de Santa Catarina, CEP 89120-000, **DECLARA** que para fins no disposto no inciso XXXIII, do artigo 7º, da Constituição Federal, e no inciso V do artigo 27 da Lei nº 8.666/93, de 21 de junho de 1993, e alterações, acrescido pela Lei nº 9.854/99, de 27 de outubro de 1999, que não emprega menor de dezoito anos em trabalho noturno, perigoso ou insalubre e não emprega menor de dezesseis anos.

Timbó, SC, 20 de Setembro de 2021.

Jardel Floriani
Representante Legal
CPF nº00368807959

CNPJ 12.535.370/0001-02

**TERRABASE
TERRAPLENAGEM EIRELI**

RUA RUY BARBOSA, 783 - SALA 01
BAIRRO DAS CAPITAIS - TIMBO - SC



TERRABASE TERRAPLANAGEM

(47) 3399 - 1177

42/49



NOME DA EMPRESA: TERRABASE TERRAPLENAGEM EIRELI

C.N.P.J.: 12.535.370/0001-02

I.E.: 256.200.823

ENDEREÇO: RUA RUY BARBOSA 783, BAIRRO DAS CAPITAIS, TIMBÓ SC

TELEFONE: (47)3399-1177 / 9 8808-8121

E-mail: licitacao@terrabaseterraplenagem.com.br

DECLARAÇÃO

TERRABASE TERRAPLENAGEM L EIRELI, inscrito no CNPJ n°. 12.535.370/0001-02, por intermédio de seu representante legal o Senhor JARDEL FLORIANI, portador da Carteira de Identidade n° 3742492 e do CPF n° 003.688.079-59, para fins de participação no Edital de **Concorrência n. 02/2021-PMJ**, declaramos para todos os fins de direito, que a nossa empresa não foi declarada inidônea e nem está suspensa em nenhum órgão público, Federal, Estadual ou Municipal, nos termos do Artigo 32 - Parágrafo 2º, da Lei Federal Nº 8.666/93, alterado pela Lei nº 9.648/98.

Timbó, SC, em 20 de Setembro de 2021.

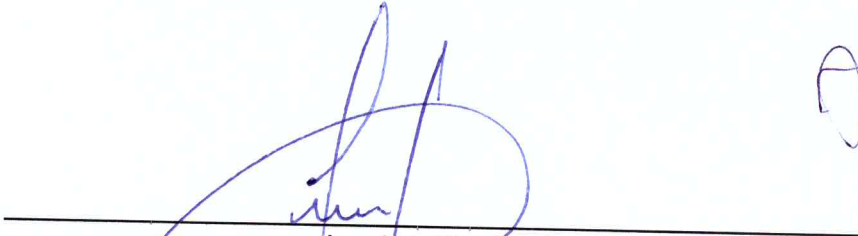

Jardel Floriani

Representante Legal da Empresa Terrabase Terraplenagem EIRELI

Cédula de Identidade nº3742492-0, SSP/SC

CPF nº00368807959

CNPJ 12.535.370/0001-02

TERRABASE
TERRAPLENAGEM EIRELI

RUA RUY BARBOSA, 783 - SALA 01
BAIRRO DAS CAPITAIS - TIMBÓ - SC



