

ESTADO DE SANTA CATARINA
PREFEITURA MUNICIPAL DE JAGUARUNA
DEPARTAMENTO DE LICITAÇÕES E CONTRATOS



**PROCESSO LICITATÓRIO Nº 77/2021 - PMJ
CONCORRÊNCIA PÚBLICA PARA OBRAS E SERVIÇOS DE ENGENHARIA –
CC Nº 002/2021/PMJ**

**LOTE II - EXECUÇÃO DE ENROCAMENTO – DESASSOREAMENTO DA BARRA DO
CAMACHO NO MUNICÍPIO DE JAGUARUNA**



VOLUME 02
PROPOSTA DE PREÇOS

SETEMBRO DE 2021



SETEP - CONSTRUÇÕES S.A.

ESTADO DE SANTA CATARINA
PREFEITURA MUNICIPAL DE JAGUARUNA
DEPARTAMENTO DE LICITAÇÕES E CONTRATOS



**PROCESSO LICITATÓRIO Nº 77/2021 - PMJ
CONCORRÊNCIA PÚBLICA PARA OBRAS E SERVIÇOS DE ENGENHARIA –
CC Nº 002/2021/PMJ**

**LOTE II - EXECUÇÃO DE ENROCAMENTO – DESASSOREAMENTO DA BARRA DO
CAMACHO NO MUNICÍPIO DE JAGUARUNA**

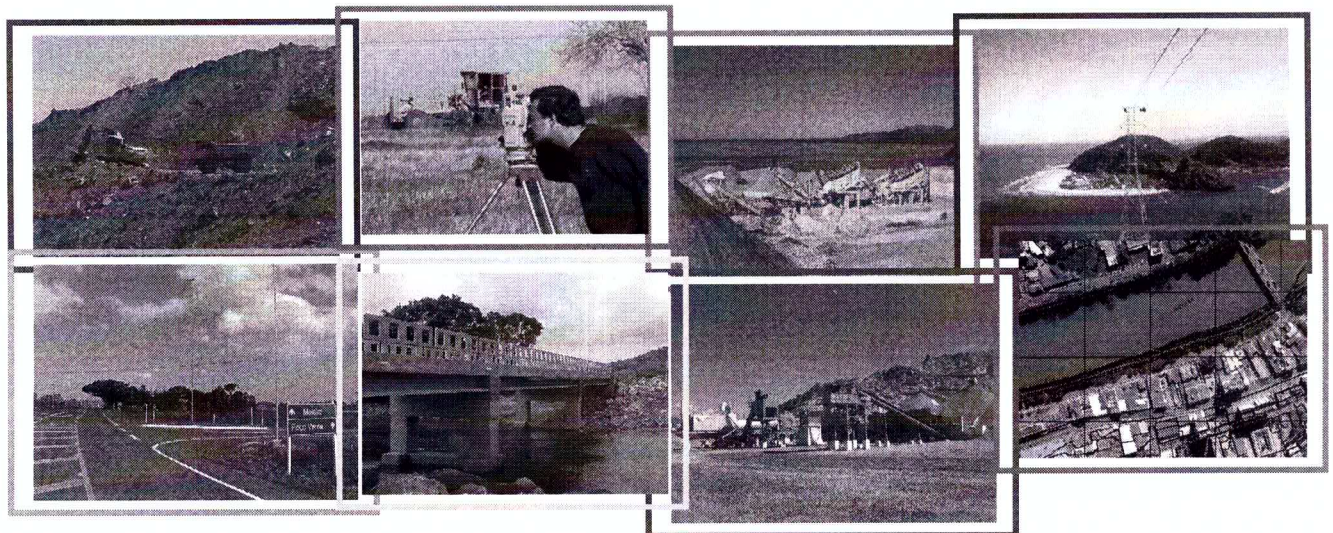

**VOLUME 02
PROPOSTA DE PREÇOS**

SETEMBRO DE 2021



PROPOSTA DE PREÇOS

M

SUMÁRIO

1. CARTA DE APRESENTAÇÃO DA PROPOSTA
2. PLANILHA ORÇAMENTÁRIA
3. CRONOGRAMA FÍSICO-FINANCEIRO
4. DADOS DO PROPONENTE

[Handwritten signatures]

[Handwritten signature]

[Handwritten signature]



Handwritten mark resembling a stylized 'V' or 'Y'.

1. CARTA DE APRESENTAÇÃO DA PROPOSTA

Handwritten signatures and marks in blue ink, including a large scribble on the right side and several smaller marks and initials scattered below.

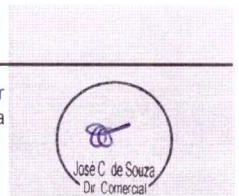

PROCESSO LICITATÓRIO Nº 77/2021-PMJ
CONCORRÊNCIA PÚBLICA PARA OBRAS E SERVIÇOS DE ENGENHARIA – CC Nº
02/2021-PMJ



PROPOSTA DE PREÇOS – LOTE II



À PREFEITURA MUNICIPAL DE JAGUARUNA

OBJETO: EXECUÇÃO DE ENROCAMENTO – DESASSOREAMENTO DA BARRA DO CAMACHO NO MUNICÍPIO DE JAGUARUNA

Prezados Senhores,

SETEP CONSTRUÇÕES S. A., estabelecida a Rua Francisco Martinhago, nº258, no bairro Mina do Mato, na cidade de Criciúma, estado de Santa Catarina, inscrita no CNPJ/MF sob o nº 83.665.141.00001/50, telefone (48) 2102-5100, e-mail contratos@setep.com.br, vem pelo presente, submeter à apreciação de V.S.^a a nossa proposta relativa à licitação em epígrafe, declarando que:

- a) Executaremos os trabalhos pelo VALOR GLOBAL DE **R\$ 4.986.710,02 (Quatro milhões, novecentos e oitenta e seis mil, setecentos e dez reais e dois centavos)**, sendo deste:
 - Valor total dos materiais: R\$ 3.245.945,09 (Três milhões, duzentos e quarenta e cinco mil, novecentos e quarenta e cinco reais e nove centavos);
 - Valor total da mão de obra: R\$ 1.740.764,93 (Um milhão, setecentos e quarenta mil, setecentos e sessenta e quatro reais e noventa e três centavos).
- b) O prazo de execução da obra será conforme cronograma físico financeiro, contados a partir do recebimento da Ordem de Serviço;
- c) O prazo de validade da proposta será de 60 (sessenta) dias, contados da data de sua abertura;
- d) Endereço bancário: Banco do Brasil, agência 3422-3, conta corrente 2124-5.

Atenciosamente,

Criciúma, 20 de setembro de 2021.



José Carlos de Souza
DIRETOR COMERCIAL
RG Nº 537.723-4 SSP/SP
CPF Nº 376.562.959-68



Geraldo De Lucca
Responsável Técnico
Engº Civil - CREA/SC 042965-2
SETEP CONSTRUÇÕES S.A.

[Handwritten mark]

2. PLANILHA ORÇAMENTÁRIA

[Handwritten notes and signatures]

ESTADO DE SANTA CATARINA
MUNICÍPIO DE JAGUARUNA
CONCORRÊNCIA PÚBLICA Nº 02/2021
EXECUÇÃO DE ENROCAMENTO - DESASSOREAMENTO DA BARRA DO
CAMACHO NO MUNICÍPIO DE JAGUARUNA
SETEP CONSTRUÇÕES S. A. - CNPJ: 83.665.141/0001-50

CRICIÚMA, 20 DE SETEMBRO DE 2021
BDI: 28,00%

PLANILHA ORÇAMENTÁRIA - LOTE II

ITEM	DISCRIMINAÇÃO DE SERVIÇOS	UN.	QUANT.	PREÇO UNITÁRIO (R\$)			PREÇO TOTAL (R\$)		
				MATERIAL	MÃO DE OBRA	TOTAL	MATERIAL	MÃO DE OBRA	GERAL
1	ENROCAMENTO - LADO NORTE - Etapa 2								
1.1	Serviços técnicos de topografia para locação de obra e controle geométrico da execução	m²	5.921,60	0,57	0,30	0,87	3.375,31	1.776,48	5.151,79
1.2	Enrocamento de pedra jogada - pedra de mão comercial - fornecimento e assentamento	m³	23.686,40	87,29	47,00	134,29	2.067.585,86	1.113.260,80	3.180.846,66
1.3	Transporte com caminhão basculante de 18m³, em via urbana pavimentada, adicional para DMT excedente a 30km (unidade: m³xkm). Af_07/2020	m³xkm	994.828,80	0,40	0,21	0,61	397.931,52	208.914,05	606.845,57
1.4	Escavadeira hidráulica sobre esteira, com garra giratória de mandíbulas, peso operacional entre 22,00 e 25,00 t, potência líquida entre 150 e 160hp - materiais na operação. Af_11/2016	h	640,00	50,44	27,16	77,60	32.281,60	17.382,40	49.664,00
	Subtotal						2.501.174,29	1.341.333,73	3.842.508,02
2	ENROCAMENTO - "CABEÇAS DOS MOLHES"								
2.1	Enrocamento de pedra jogada - pedra de mão comercial - fornecimento e assentamento	m³	7.000,00	87,29	47,00	134,29	611.030,00	329.000,00	940.030,00
2.2	Transporte com caminhão basculante de 18m³, em via urbana pavimentada, adicional para DMT excedente a 30km (unidade: m³xkm). Af_07/2020	m³xkm	294.000,00	0,40	0,21	0,61	117.600,00	61.740,00	179.340,00
2.3	Escavadeira hidráulica sobre esteira, com garra giratória de mandíbulas, peso operacional entre 22,00 e 25,00 t, potência líquida entre 150 e 160hp - materiais na operação. Af_11/2016	h	320,00	50,44	27,16	77,60	16.140,80	8.691,20	24.832,00
	Subtotal						744.770,80	399.431,20	1.144.202,00
	PREÇOS GLOBAIS						3.245.945,09	1.740.764,93	4.986.710,02

SETEP CONSTRUÇÕES S.A.

JOSÉ CARLOS DE SOUZA
DIRETOR COMERCIAL

Geraldo De Lucca
Responsável Técnico
Engº Civil - CREA/SC 042965-2
SETEP CONSTRUÇÕES S.A.

3. CRONOGRAMA FÍSICO-FINANCEIRO



ESTADO DE SANTA CATARINA
MUNICÍPIO DE JAGUARUNA
CONCORRÊNCIA PÚBLICA Nº 02/2021
EXECUÇÃO DE ENROCAMENTO - DESASSOREAMENTO DA BARRA DO CAMACHO NO MUNICÍPIO DE JAGUARUNA
SETEP CONSTRUÇÕES S. A. - CNPJ: 83.665.141/0001-50

CRICIÚMA, 20 DE SETEMBRO DE 2021
BDI: 28,00%

CRONOGRAMA FÍSICO-FINANCEIRO - LOTE II

ITEM	DESCRIÇÃO	TOTAL		30 DIAS		60 DIAS		90 DIAS		120 DIAS		150 DIAS		180 DIAS	
		R\$	%	R\$	%	R\$	%	R\$	%	R\$	%	R\$	%	R\$	%
1	ENROCAMENTO - LADO NORTE - Etapa 2	3.842.508,02	77,05%	768.501,60	20,00%	576.376,20	15,00%	576.376,20	15,00%	576.376,20	15,00%	576.376,20	15,00%	768.501,62	20,00%
2	ENROCAMENTO - "CABEÇAS DOS MOLHES"	1.144.202,00	22,95%	228.840,40	20,00%	171.630,30	15,00%	171.630,30	15,00%	171.630,30	15,00%	171.630,30	15,00%	228.840,40	20,00%
TOTAL NO PERÍODO				997.342,00	20,00%	748.006,50	15,00%	748.006,50	15,00%	748.006,50	15,00%	748.006,50	15,00%	997.342,02	20,00%
TOTAL ACUMULADO		4.986.710,02	100,00%	997.342,00	20,00%	1.745.348,50	35,00%	2.493.355,00	50,00%	3.241.361,50	65,00%	3.989.368,00	80,00%	4.986.710,02	100,00%

[Handwritten signatures]

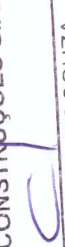
SETEP CONSTRUÇÕES S.A.

 JOSÉ CARLOS DE SOUZA
 DIRETOR COMERCIAL

[Handwritten signature]
 Geraldo De Lucca
 Responsável Técnico
 Engº Civil - CREA/SC 042965-2
 SETEP CONSTRUÇÕES S.A.

[Handwritten signatures]



A handwritten signature in blue ink, consisting of a stylized, cursive letter 'S'.

4. DADOS DO PROPONENTE

A collection of handwritten signatures in blue ink. On the right side, there is a large, stylized signature that looks like 'R'. Below it is a smaller signature that looks like 'C'. On the left side, there are several smaller, more complex signatures, including one that looks like 'E', 'B', 'L', and another that looks like 'A'.

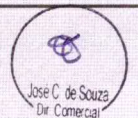

DADOS DO PROPONENTE

SETEP CONSTRUÇÕES S. A.

Rua Francisco Martinhago, nº 258 – Bairro Mina do Mato.

88.810-500 - Criciúma, Santa Catarina.

Fone: (48) 2102-5100

Fax: (48) 2102-5131

CNPJ/MF nº 83.665.141/0001-50

Inscrição Municipal nº 2440

E-mail: contratos@setep.com.br

Endereço bancário: Banco do Brasil, agência 3422-3, conta corrente 2124-5.

Criciúma, 20 de setembro de 2021.

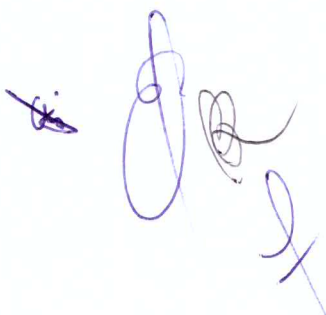

José Carlos de Souza
DIRETOR COMERCIAL
RG Nº 537.723-4 SSP/SP
CPF Nº 376.562.959-68

