

ESTADO DE SANTA CATARINA
PREFEITURA MUNICIPAL DE JAGUARUNA

PROCESSO LICITATÓRIO Nº 68/2022/PMJ
TOMADA DE PREÇOS Nº 11/2022/PMJ

EXECUÇÃO DE PAVIMENTAÇÃO ASFÁLTICA COM FORNECIMENTO DE MATERIAL E MÃO DE OBRA, DRENAGEM E SINALIZAÇÃO NA RUA ERNESTO LACOMB (EXTENSÃO DE 596,99 METROS) E RUA MANOEL CRUZ (EXTENSÃO DE 667,06 METROS) NO MUNICÍPIO DE JAGUARUNA



VOLUME 02
PROPOSTA DE PREÇOS

JULHO DE 2022

 **SETEP**
CONSTRUÇÕES S.A.

SETEP - CONSTRUÇÕES S.A.

Rua Francisco Martinhago, 258 - Mina do Mato - Fone: (48) 2102-5100 / Fax: (48) 2102-5120 - E-mail: setep@setep.com.br - CEP 88810-500 - Criciúma - SC

ESTADO DE SANTA CATARINA
PREFEITURA MUNICIPAL DE JAGUARUNA

PROCESSO LICITATÓRIO Nº 68/2022/PMJ
TOMADA DE PREÇOS Nº 11/2022/PMJ

EXECUÇÃO DE PAVIMENTAÇÃO ASFÁLTICA COM FORNECIMENTO DE MATERIAL E MÃO DE OBRA, DRENAGEM E SINALIZAÇÃO NA RUA ERNESTO LACOMB (EXTENSÃO DE 596,99 METROS) E RUA MANOEL CRUZ (EXTENSÃO DE 667,06 METROS) NO MUNICÍPIO DE JAGUARUNA

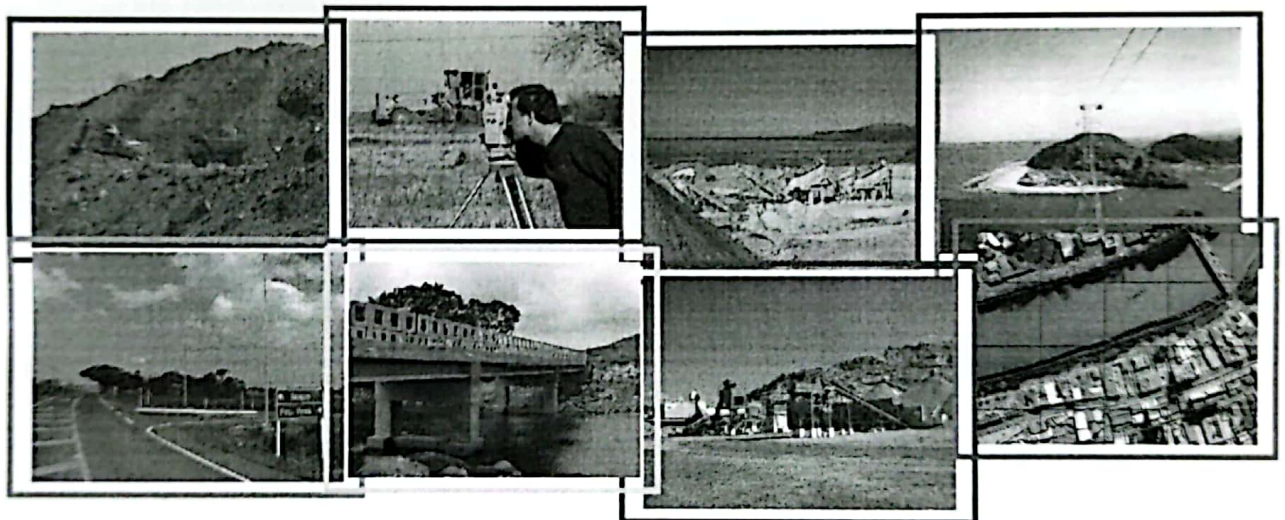

VOLUME 02
PROPOSTA DE PREÇOS

JULHO DE 2022

[Handwritten signatures]

PROPOSTA DE PREÇOS

SUMÁRIO

1. CARTA DE APRESENTAÇÃO DA PROPOSTA
2. PLANILHA ORÇAMENTÁRIA
3. CRONOGRAMA FÍSICO-FINANCEIRO
4. DADOS DO PROPONENTE

1. CARTA DE APRESENTAÇÃO DA PROPOSTA



Antonio Rafael Isidoro Netto
Dir. Comercial

PROCESSO LICITATÓRIO Nº 68/2022/PMJ
TOMADA DE PREÇOS Nº 11/2022/PMJ

CARTA DE APRESENTAÇÃO DA PROPOSTA

À PREFEITURA MUNICIPAL DE JAGUARUNA

OBJETO: EXECUÇÃO DE PAVIMENTAÇÃO ASFÁLTICA COM FORNECIMENTO DE MATERIAL E MÃO DE OBRA, DRENAGEM E SINALIZAÇÃO NA RUA ERNESTO LACOMB (EXTENSÃO DE 596,99 METROS) E RUA MANOEL CRUZ (EXTENSÃO DE 667,06 METROS) NO MUNICÍPIO DE JAGUARUNA.

Prezados Senhores,

SETEP CONSTRUÇÕES S. A., estabelecida a Rua Francisco Martinhago, nº258, no bairro Mina do Mato, na cidade de Criciúma, estado de Santa Catarina, inscrita no CNPJ/MF sob o nº 83.665.141.00001/50, telefone (48) 2102-5100, e-mail contratos@setep.com.br, vem pelo presente, submeter à apreciação de V.S.^a a nossa proposta relativa à licitação em epígrafe, declarando que:

- a) Executaremos os trabalhos pelo VALOR GLOBAL DE R\$ 1.903.609,89 (Um milhão, novecentos e três mil, seiscentos e nove reais e oitenta e nove centavos), sendo deste:
 - Valor total dos MATERIAIS: R\$ 1.431.222,95 (Um milhão, quatrocentos e trinta e um mil, duzentos e vinte e dois reais e noventa e cinco centavos);
 - Valor total da MÃO DE OBRA: R\$ 472.386,94 (Quatrocentos e setenta e dois mil, trezentos e oitenta e seis reais e noventa e quatro centavos).
- b) O prazo de execução da obra será conforme cronograma físico financeiro, contados a partir do recebimento da Ordem de Serviço;
- c) O prazo de validade da proposta será de 60 (sessenta) dias, contados da data de sua abertura;
- d) Endereço bancário: Banco do Brasil, agência 3422-3, conta corrente 2124-5.

Atenciosamente,

Criciúma, 01 de Julho de 2022.

Antonio Rafael Isidoro Netto
DIRETOR COMERCIAL
CPF nº 027.446.319-90
R.G nº 3.523.378 SSP/SC

2. PLANILHA ORÇAMENTÁRIA

ESTADO DE SANTA CATARINA
MUNICÍPIO DE JÁGUARUNA
TOMADA DE PREÇOS Nº 11/2022/PMJ
EXECUÇÃO DE PAVIMENTAÇÃO ASFÁLTICA COM FORNECIMENTO DE MATERIAL E MÃO DE OBRA,
DRENAGEM E SINALIZAÇÃO NA RUA ERNESTO LACOMB (EXTENSÃO DE 696,99 METROS) E RUA
MANOEL CRUZ (EXTENSÃO DE 667,06 METROS) NO MUNICÍPIO DE JÁGUARUNA/SC
SETEP CONSTRUÇÕES S. A. - CNPJ: 83.665.141/0001-50

CRICIÚMA, 01 DE JULHO DE 2022

BDI: 23,66%

PLANILHA ORÇAMENTÁRIA									
ITEM	DISCRIMINAÇÃO DE SERVIÇOS	UN.	QUANT.	PREÇO UNITÁRIO (R\$)			PREÇO TOTAL (R\$)		
				MATERIAL	MÃO DE OBRA	TOTAL	MATERIAL	MÃO DE OBRA	GERAL
1	SERVIÇOS PRELIMINARES								
1.1	PLACA DE OBRA								
1.1.1	PLACA DE OBRA Nº 22, ADESIVADA, DE 2,0x1,125m, FORNECIMENTO E INSTALAÇÃO	m²	2,25	332,05	178,80	510,85	747,11	402,30	1.149,41
	SUBTOTAL						747,11	402,30	1.149,41
1.2	LIMPEZA								
1.2.1	LIMPEZA MANUAL DE VEGETAÇÃO EM TERRENO COM ENXADA. AF_05/2018	m²	884,84	2,36	1,27	3,63	2.088,22	1.123,75	3.211,97
	SUBTOTAL						2.088,22	1.123,75	3.211,97
	SUBTOTAL SERVIÇOS PRELIMINARES						2.835,33	1.526,05	4.361,38
2	DRENAGEM								
2.1	GALERIAS, CAIXAS E BOCAS DE CAPTAÇÃO								
2.1.1	ESCAVAÇÃO MECANIZADA DE VALA COM PROF. MAIOR QUE 1,5m E ATÉ 3,0m (MÉDIA MONTANTE E JUSANTE / UMA COMPOSIÇÃO POR TRECHO), ESCAVADEIRA (0,8m³), LARG. MENOR QUE 1,5m, EM SOLO DE 1ª CATEGORIA, LOCAIS COM BAIXO NÍVEL DE INTERFERÊNCIA. AF_02/2021	m³	2.988,00	3,55	3,56	7,11	10.607,40	10.637,28	21.244,68
2.1.2	PREPARO DE FUNDO DE VALA COM LARGURA MENOR QUE 1,5m, COM CAMADA DE BRITA, LANÇAMENTO MECANIZADO. AF_08/2020	m³	99,60	138,62	138,63	277,25	13.806,55	13.807,55	27.614,10
2.1.3	TUBO DE CONCRETO SIMPLES PARA ÁGUAS PLUVIAIS, CLASSE PS1, COM ENCAIXE MACHO E FÊMEA, DIÂMETRO NOMINAL DE 300mm	m	254,00	17,59	17,60	35,19	4.467,86	4.470,40	8.938,26
2.1.4	ASSENTAMENTO DE TUBOS DE CONCRETO DE 300mm - JUNTA COM GEOTÊXTIL	m	254,00	15,77	15,78	31,55	4.005,58	4.008,12	8.013,70
2.1.5	TUBO DE CONCRETO SIMPLES PARA ÁGUAS PLUVIAIS, CLASSE PS1, COM ENCAIXE PONTA E BOLSA, DIÂMETRO NOMINAL DE 400mm	m	529,00	24,97	24,98	49,95	13.209,13	13.214,42	26.423,55
2.1.6	ASSENTAMENTO DE TUBOS DE CONCRETO DE 400mm - JUNTA COM GEOTÊXTIL	m	529,00	17,31	17,31	34,62	9.156,99	9.156,99	18.313,98
2.1.7	TUBO DE CONCRETO SIMPLES PARA ÁGUAS PLUVIAIS, CLASSE PS1, COM ENCAIXE MACHO E FÊMEA, DIÂMETRO NOMINAL DE 500mm	m	642,00	35,70	35,70	71,40	22.919,40	22.919,40	45.838,80
2.1.8	ASSENTAMENTO DE TUBOS DE CONCRETO DE 500mm - JUNTA COM GEOTÊXTIL	m	642,00	17,68	17,68	35,36	11.350,56	11.350,56	22.701,12
2.1.9	TUBO DE CONCRETO SIMPLES PARA ÁGUAS PLUVIAIS, CLASSE PS1, COM ENCAIXE MACHO E FÊMEA, DIÂMETRO NOMINAL DE 600mm	m	4,00	41,11	41,11	82,22	164,44	164,44	328,88
2.1.10	ASSENTAMENTO DE TUBOS DE CONCRETO DE 600mm - JUNTA COM GEOTÊXTIL	m	4,00	23,10	23,11	46,21	92,40	92,44	184,84
2.1.11	TUBO DE CONCRETO ARMADO PARA ÁGUAS PLUVIAIS, CLASSE PA-1, COM ENCAIXE PONTA E BOLSA, DIÂMETRO NOMINAL DE 1.000mm	m	567,00	234,58	234,59	469,17	133.006,86	133.012,53	266.019,39
2.1.12	ASSENTAMENTO DE TUBOS DE CONCRETO DE 1000mm - JUNTA COM GEOTÊXTIL	m	567,00	26,59	26,60	53,19	15.076,53	15.082,20	30.158,73
2.1.13	CAIXA ENTERRADA HIDRÁULICA RETANGULAR EM ALVENARIA COM TIJOLOS CERÂMICOS MACIÇOS, DIMENSÕES INTERNAS: 1x1x0,6m PARA REDE DE DRENAGEM. AF_12/2020	un	13,00	516,99	516,99	1.033,98	6.720,87	6.720,87	13.441,74
2.1.14	BOCA DE LOBO SIMPLES COM BLOCOS DE CONCRETO MACIÇO, TAMPA DE CONCRETO - PARA DIÂMETROS ATÉ 60cm	un	54,00	624,45	624,46	1.248,91	33.720,30	33.720,84	67.441,14
2.1.15	BOCA DE LOBO SIMPLES COM BLOCOS DE CONCRETO MACIÇO, TAMPA DE CONCRETO - PARA DIÂMETROS ENTRE 60cm E 100cm	un	2,00	725,17	725,17	1.450,34	1.450,34	1.450,34	2.900,68
2.1.16	REATERRO MECANIZADO DE VALA COM RETROESCAVADEIRA (CAPACIDADE DA CAÇAMBA DA RETRO: 0,26m³ / POTÊNCIA: 88Hp), LARGURA DE 0,8 A 1,5m, PROFUNDIDADE DE 1,5 A 3,0m, COM SOLO (SEM SUBSTITUIÇÃO) DE 1ª CATEGORIA EM LOCAIS COM BAIXO NÍVEL DE INTERFERÊNCIA. AF_04/2016	m³	2.131,88	6,31	6,32	12,63	13.452,16	13.473,48	26.925,64
2.1.17	TRANSPORTE COM CAMINHÃO BASCULANTE DE 18m³, EM VIA URBANA PAVIMENTADA, DMT ATÉ 30km (UNIDADE: m³Xkm) AF_07/2020	m³Xkm	856,12	1,07	1,08	2,15	916,05	924,61	1.840,66

SETEP CONSTRUÇÕES S.A.

ANTÔNIO RAFAEL ISIDORO NETTO
DIRETOR COMERCIAL / Engº Civil / Resp. Técnico
CREA/SC Reg. nº 059350-0 - RG nº 3.523.374-5/SP
CPF nº 027.446.318-90

Rua Francisco Martinhago, 258 - Mina do Mato - Fone: (48) 2102-5100 / Fax: (48) 2102-5120 - E-mail: setep@setep.com.br
CEP 88.810-500 - Criciúma - Santa Catarina

ESTADO DE SANTA CATARINA
MUNICÍPIO DE JÁGUARUNA
TOMADA DE PREÇOS Nº 11/2022/PMJ
EXECUÇÃO DE PAVIMENTAÇÃO ASFÁLTICA COM FORNECIMENTO DE MATERIAL E MÃO DE OBRA,
DRENAGEM E SINALIZAÇÃO NA RUA ERNESTO LACOMB (EXTENSÃO DE 696,99 METROS) E RUA
MANOEL CRUZ (EXTENSÃO DE 667,06 METROS) NO MUNICÍPIO DE JÁGUARUNA/SC
SETEP CONSTRUÇÕES S. A. - CNPJ: 83.665.141/0001-60

CRICIÚMA, 01 DE JULHO DE 2022

BDI: 23,66%

PLANILHA ORÇAMENTÁRIA									
ITEM	DISCRIMINAÇÃO DE SERVIÇOS	UN.	QUANT.	PREÇO UNITÁRIO (R\$)			PREÇO TOTAL (R\$)		
				MATERIAL	MÃO DE OBRA	TOTAL	MATERIAL	MÃO DE OBRA	GERAL
2.1.18	BOCA PARA BUEIRO SIMPLES TUBULAR D = 100cm EM CONCRETO, ALAS COM ESCONSIDADE DE 0°, INCLUINDO FÓRMAS E MATERIAIS. AF_07/2021	un	1,00	3.575,02	3.575,02	7.150,04	3.575,02	3.575,02	7.150,04
2.1.19	BOCA PARA BUEIRO SIMPLES TUBULAR D = 60cm EM CONCRETO, ALAS COM ESCONSIDADE DE 0°, INCLUINDO FÓRMAS E MATERIAIS. AF_07/2021	un	1,00	1.428,57	1.428,57	2.853,14	1.428,57	1.428,57	2.853,14
	SUBTOTAL						299.125,01	299.208,06	598.333,07
2.2	EXECUÇÃO DE SUB BASE E BASE NAS TRAVESSIAS L= 1,5m MACADAME SECO= 15cm - BASE= 15cm - DMT 3,00km								
2.2.1	COMPACTAÇÃO DE SOLO DAS VALAS EM TRAVESSIAS EM CAMADAS DE 30cm	m³	582,50	2,35	2,36	4,71	1.321,88	1.327,50	2.649,38
2.2.2	EXECUÇÃO E COMPACTAÇÃO DE BASE E OU SUB BASE PARA PAVIMENTAÇÃO DE MACADAME SECO - EXCLUSIVE CARGA E TRANSPORTE. AF_11/2019	m³	60,98	83,51	83,52	167,03	5.092,44	5.093,05	10.185,49
2.2.3	TRANSPORTE COM CAMINHÃO BASCULANTE DE 18m³, EM VIA URBANA PAVIMENTADA, DMT ATÉ 30km (UNIDADE: m³Xkm). AF_07/2020	m³Xkm	182,93	1,07	1,08	2,15	195,74	197,56	393,30
2.2.4	EXECUÇÃO E COMPACTAÇÃO DE BASE E OU SUB BASE PARA PAVIMENTAÇÃO DE BRITA GRADUADA SIMPLES - EXCLUSIVE CARGA E TRANSPORTE. AF_11/2019	m³	60,98	93,45	93,45	186,90	5.698,58	5.698,58	11.397,16
2.2.5	TRANSPORTE COM CAMINHÃO BASCULANTE DE 18m³, EM VIA URBANA PAVIMENTADA, DMT ATÉ 30km (UNIDADE: m³Xkm). AF_07/2020	m³Xkm	182,93	1,07	1,08	2,15	195,74	197,56	393,30
	SUBTOTAL						12.504,38	12.514,25	25.018,63
2.3	RECONSTRUÇÃO DE CALÇADA EM CONCRETO COM ESPESURA DE 5cm L= 175,00m X 1,50m E PAVER L= 12m X 1,50m								
2.3.1	EXECUÇÃO DE PASSEIO (CALÇADA) OU PISO DE CONCRETO COM CONCRETO MOLDADO IN LOCO, USINADO, ACABAMENTO CONVENCIONAL, NÃO ARMADO. AF_07/2016	m²	13,13	417,76	417,77	835,53	5.485,19	5.485,32	10.970,51
2.3.2	REASSENTAMENTO DE BLOCOS RETANGULAR PARA PISO INTERTRAVADO, ESPESURA DE 6cm, EM CALÇADA, COM REAPROVEITAMENTO DOS BLOCOS RETANGULAR - INCLUSO RETIRADA E COLOCAÇÃO DO MATERIAL. AF_12/2020	m²	18,00	22,22	22,23	44,45	399,96	400,14	800,10
	SUBTOTAL						5.885,15	5.885,46	11.770,61
2.4	REASSENTAMENTO DE LAJOTA SEXTAVADA - RUA DA TV								
2.4.1	RECOMPOSIÇÃO DE PAVIMENTO EM PISO INTERTRAVADO SEXTAVADO, COM REAPROVEITAMENTO DOS BLOCOS SEXTAVADO, PARA O FECHAMENTO DE VALAS - INCLUSO RETIRADA E COLOCAÇÃO DO MATERIAL. AF_12/2020	m²	30,00	25,77	25,77	51,54	773,10	773,10	1.546,20
	SUBTOTAL						773,10	773,10	1.546,20
	SUBTOTAL DRENAGEM						318.287,64	318.380,87	636.668,51
3	PAVIMENTAÇÃO ASFÁLTICA								
3.1	REPERFILAGEM - L= 9,00m MANOEL CRUZ - L= 8,00m ERNESTO LACOMB - E= 2cm - DMT= 19,4km								
3.1.1	EXECUÇÃO DE IMPRIMAÇÃO COM EMULSÃO ASFÁLTICA PARA IMPRIMAÇÃO - INCLUSIVE VARREDURA DA SUPERFÍCIE	m²	10.779,46	6,52	0,72	7,24	70.282,08	7.761,21	78.043,29
3.1.2	EXECUÇÃO DE PINTURA DE LIGAÇÃO COM EMULSÃO ASFÁLTICA RR-2C. AF_11/2019	m²	10.779,46	3,10	0,34	3,44	33.416,32	3.665,02	37.081,34
3.1.3	EXECUÇÃO DE PAVIMENTO COM APLICAÇÃO DE CONCRETO ASFÁLTICO, CAMADA DE ROLAMENTO - EXCLUSIVE CARGA E TRANSPORTE. AF_11/2019	m³	215,59	1.593,82	177,09	1.770,91	343.611,66	38.178,83	381.790,49
3.1.4	TRANSPORTE COM CAMINHÃO BASCULANTE DE 18m³, EM VIA URBANA PAVIMENTADA, DMT ATÉ 30km (UNIDADE: m³Xkm). AF_07/2020	m³Xkm	4.182,43	1,93	0,22	2,15	8.072,09	920,13	8.992,22

SETEP CONSTRUÇÕES S.A.

ANTÔNIO RAFAEL ISIDORO NEBATO
DIRETOR COMERCIAL / Engº Civil / Resp. Técnico
CREA/SC Reg. nº 059350-0 - RG nº 1.529.378/SSP
CPF nº 027.446.319-90

Rua Francisco Martinhago, 258 - Mina do Mato - Fone: (48) 2102-5100 / Fax: (48) 2102-5120 - E-mail: setep@setep.com.br
CEP 88.810-500 - Criciúma - Santa Catarina

ESTADO DE SANTA CATARINA
 MUNICÍPIO DE JÁGUARUNA
 TOMADA DE PREÇOS Nº 11/2022/PMJ
 EXECUÇÃO DE PAVIMENTAÇÃO ASFÁLTICA COM FORNECIMENTO DE MATERIAL E MÃO DE OBRA,
 DRENAGEM E SINALIZAÇÃO NA RUA ERNESTO LACOMB (EXTENSÃO DE 596,99 METROS) E RUA
 MANOEL CRUZ (EXTENSÃO DE 667,06 METROS) NO MUNICÍPIO DE JÁGUARUNA/SC
 SETEP CONSTRUÇÕES S. A. - CNPJ: 83.665.141/0001-50

CRIÇIÚMA, 01 DE JULHO DE 2022

BDI: 23,66%

PLANILHA ORÇAMENTÁRIA									
ITEM	DISCRIMINAÇÃO DE SERVIÇOS	UN.	QUANT.	PREÇO UNITÁRIO (R\$)			PREÇO TOTAL (R\$)		
				MATERIAL	MÃO DE OBRA	TOTAL	MATERIAL	MÃO DE OBRA	GERAL
	SUBTOTAL						455.382,15	50.525,19	505.907,34
3.2	CAMADA DE ROLAMENTO - L= 8,8 MANOEL CRUZ - L= 7,8m ERNESTO LACOMB - E= 3cm - DMT = 19,4km								
3.2.1	EXECUÇÃO DE PINTURA DE LIGAÇÃO COM EMULSÃO ASFÁLTICA RR-2C. AF_11/2019	m²	10.526,65	3,10	0,34	3,44	32.632,62	3.579,06	36.211,68
3.2.2	EXECUÇÃO DE PAVIMENTO COM APLICAÇÃO DE CONCRETO ASFÁLTICO, CAMADA DE ROLAMENTO - EXCLUSIVE CARGA E TRANSPORTE. AF_11/2019	m²	315,80	1.593,82	177,09	1.770,91	503.328,36	55.925,02	559.253,38
3.2.3	TRAVESSIA ELEVADA - RUA MANOEL CRUZ (ADAPTAÇÃO LOMBADA EXISTENTE)	m²	2,00	7.251,88	805,76	8.057,64	14.503,76	1.611,52	16.115,28
3.2.4	TRAVESSIA ELEVADA - RUA ERNESTO LACOMB (SEM LOMBADA EXISTENTE)	m²	2,00	11.953,64	1.328,18	13.281,82	23.907,28	2.656,36	26.563,64
3.2.5	TRANSPORTE COM CAMINHÃO BASCULANTE DE 18m³, EM VIA URBANA PAVIMENTADA, DMT ATÉ 30km (UNIDADE: m³Xkm). AF_07/2020	m³Xkm	6.198,81	1,93	0,22	2,15	11.963,70	1.363,74	13.327,44
	SUBTOTAL						586.335,72	65.135,70	651.471,42
	SUBTOTAL PAVIMENTAÇÃO ASFÁLTICA						1.041.717,87	115.660,89	1.157.378,76
4	SINALIZAÇÃO VIÁRIA								
4.1	SINALIZAÇÃO HORIZONTAL E VERTICAL								
4.1.1	PINTURA DE FAIXA COM TINTA ACRÍLICA COM MICRO ESFERAS DE VIDRA- ESPESSURA 0,4mm	m²	853,44	24,17	13,01	37,18	20.627,65	11.103,25	31.730,90
4.1.2	PINTURA DE SETAS OU ZEBRADOS COM TINTA ACRÍLICA COM MICRO ESFERAS DE VIDRA- ESPESSURA 0,4mm	m²	192,50	36,06	19,42	55,48	6.941,55	3.738,35	10.679,90
4.1.3	PLACA DE SINALIZAÇÃO VERTICAL OCTOGONAL R1 - 0,241cm DE LADO - PINTURA REFLETIVA - FORNECIMENTO E INSTALAÇÃO - POSTE INCLUSO	un	6,00	388,77	209,34	598,11	2.332,62	1.256,04	3.588,66
4.1.4	PLACA DE SINALIZAÇÃO CIRCULAR 60CM DIAM. - REGULAMENTAÇÃO - PINTURA REFLETIVA - FORNECIMENTO E INSTALAÇÃO - POSTE INCLUSO	un	6,00	392,00	211,07	603,07	2.352,00	1.266,42	3.618,42
4.1.5	PLACA DE DENOMINAÇÃO DE RUAS (ESQUINA) 30x50cm - INFORMATIVA - FORNECIMENTO E INSTALAÇÃO - POSTE INCLUSO	un	8,00	400,33	215,57	615,90	3.202,64	1.724,56	4.927,20
4.1.6	PLACA DE SINALIZAÇÃO VERTICAL QUADRADA ADVERTÊNCIA - 60x60cm - PINTURA REFLETIVA - FORNECIMENTO E INSTALAÇÃO - POSTE INCLUSO	un	18,00	425,35	229,03	654,38	7.656,30	4.122,54	11.778,84
4.1.7	PLACA DE SINALIZAÇÃO RETANGULAR 50x70cm DIAM. - REGULAMENTAÇÃO - PINTURA REFLETIVA - FORNECIMENTO E INSTALAÇÃO - POSTE INCLUSO	un	16,00	411,36	221,50	632,86	6.581,76	3.544,00	10.125,76
4.1.8	PLACA DE SINALIZAÇÃO CIRCULAR 60cm DIAM. - REGULAMENTAÇÃO CICLOFAIXA - PINTURA REFLETIVA - FORNECIMENTO E INSTALAÇÃO - POSTE INCLUSO (2 PLACAS EM UM POSTE)	un	2,00	508,74	273,93	782,67	1.017,48	547,86	1.565,34
4.1.9	PLACA DE SINALIZAÇÃO RETANGULAR 150x50cm - PINTURA REFLETIVA - FORNECIMENTO E INSTALAÇÃO - POSTE INCLUSO	un	1,00	835,35	449,80	1.285,15	835,35	449,80	1.285,15
4.1.10	TACHA REFLETIVA EM PLÁSTICO INJETADO - BIDIRECIONAL TIPO I - FORNECIMENTO E COLOCAÇÃO - MANOEL CRUZ E ERNESTO LACOMB	un	157,50	13,84	7,46	21,30	2.179,80	1.174,95	3.354,75
4.1.11	TACHÃO REFLETIVO EM RESINA SINTÉTICA - BIDIRECIONAL - FORNECIMENTO E COLOCAÇÃO - CICLOFAIXA	un	296,00	49,51	26,66	76,17	14.654,96	7.891,36	22.546,32
	SUBTOTAL						68.382,11	36.819,13	105.201,24
	SUBTOTAL SINALIZAÇÃO VIÁRIA						68.382,11	36.819,13	105.201,24
PREÇOS GLOBAIS							1.431.222,95	472.386,94	1.903.609,89

SETEP CONSTRUÇÕES S.A.

ANTÔNIO RAFAEL ISIDORO NETTO
 DIRETOR COMERCIAL / Engº Civil / Resp. Técnico
 CREA/SC Reg. nº 059350-0 - RG nº 3.523.978/SSP
 CPF nº 027.446.119-90

Rua Francisco Martinhago, 258 - Mina do Mato - Fone: (48) 2102-5100 / Fax: (48) 2102-5120 - E-mail: setep@setep.com.br
 CEP 88.810-500 - Criciúma - Santa Catarina

3. CRONOGRAMA FÍSICO-FINANCEIRO

ESTADO DE SANTA CATARINA
MUNICÍPIO DE JÁGUARUNA
TOMADA DE PREÇOS Nº 11/2022/PMJ
EXECUÇÃO DE PAVIMENTAÇÃO ASFÁLTICA COM FORNECIMENTO DE MATERIAL E MÃO DE OBRA, DRENAGEM E
SINALIZAÇÃO NA RUA ERNESTO LACOMB (EXTENSÃO DE 596,99 METROS) E RUA MANOEL CRUZ (EXTENSÃO DE 667,06
METROS) NO MUNICÍPIO DE JÁGUARUNA/SC
SETEP CONSTRUÇÕES S. A. - CNPJ: 83.665.141/0001-50

CRICIÚMA, 01 DE JULHO DE 2022

BDI: 23,66%

ITEM	DESCRIÇÃO	TOTAL		MÊS 01		MÊS 02		MÊS 03		MÊS 04	
		R\$	%	R\$	%	R\$	%	R\$	%	R\$	%
1	SERVIÇOS PRELIMINARES	4.361,38	0,23%	4.361,38	100,00%						
1.1	PLACA DE OBRA	1.149,41	0,06%	1.149,41	100,00%						
1.2	LIMPEZA	3.211,97	0,17%	3.211,97	100,00%						
2	DRENAGEM	636.668,51	33,44%	306.295,01	48,11%	330.373,50	51,89%				
2.1	GALERIAS, CAIXAS E BOCAS DE CAPTAÇÃO	598.333,07	31,43%	281.276,38	47,01%	317.056,69	52,99%				
2.2	EXECUÇÃO DE SUB BASE E BASE NAS TRAVESSIAS L= 1,5m MACADAME SECO= 15cm - BASE= 15cm - DMT 3,00km	25.018,63	1,31%	25.018,63	100,00%						
2.3	RECONSTRUÇÃO DE CALÇADA EM CONCRETO COM ESPESSURA DE 5cm L= 175,00m X 1,50m E PAVER L= 12m X 1,50m	11.770,61	0,62%			11.770,61	100,00%				
2.4	REASSENTAMENTO DE LAJOTA SEXTAVADA - RUA DA TV	1.546,20	0,08%			1.546,20	100,00%				
3	PAVIMENTAÇÃO ASFÁLTICA	1.157.378,76	60,80%			505.907,34	43,71%	651.471,42	56,29%		
3.1	REFERFILAGEM - L= 9,00m MANOEL CRUZ - L= 8,00m ERNESTO LACOMB - E= 2cm - DMT= 19,4km	505.907,34	26,58%			505.907,34	100,00%				
3.2	CAMADA DE ROLAMENTO - L= 8,8 MANOEL CRUZ - L= 7,8m ERNESTO LACOMB - E= 3cm - DMT = 19,4km	651.471,42	34,22%					651.471,42	100,00%		
4	SINALIZAÇÃO VIÁRIA	105.201,24	5,53%							105.201,24	100,00%
4.1	SINALIZAÇÃO HORIZONTAL E VERTICAL	105.201,24	5,53%							105.201,24	100,00%
TOTAL NO PERÍODO				310.656,39	16,32%	836.280,84	43,93%	651.471,42	34,22%	105.201,24	5,53%
TOTAL ACUMULADO		1.903.609,99	100,00%	310.656,39	16,32%	1.146.937,23	60,25%	1.798.408,65	94,47%	1.903.609,89	100,00%

SETEP CONSTRUÇÕES S.A.

ANTONIO RAFAEL ISIDORO NETTO
DIRETOR COMERCIAL / Engº Civil / RCBº Técnico
CREA/SC Reg. nº 059350-0 - RG nº 1.271.378/55P
CPF nº 027.446.319-90

4. DADOS DO PROPONENTE

DADOS DO PROPONENTE

SETEP CONSTRUÇÕES S. A.

Rua Francisco Martinhago, nº 258 – Bairro Mina do Mato.

88.810-500 - Criciúma, Santa Catarina.

Fone: (48) 2102-5100

Fax: (48) 2102-5131

CNPJ/MF nº 83.665.141/0001-50

Inscrição Municipal nº 2440

E-mail: contratos@setep.com.br

Endereço bancário: Banco do Brasil, agência 3422-3, conta corrente 2124-5.

Criciúma, 01 de Julho de 2022.

Antonio Rafael Isidoro Netto
DIRETOR COMERCIAL
CPF nº 027.446.319-90
R.G nº 3.523.378 SSP/SC