



# INSTITUTO MUNICIPAL DO MEIO AMBIENTE DE JAGUARUNA



# **Lei de Responsabilidade Fiscal**

**Lei Complementar n. 101/2000**

**Audiência Semestral**

**1º Semestre de 2019**

# Serviços realizados pelo IMAJ

# Licenciamento Ambiental (Janeiro/2019 a Junho/2019)

<b>Licenciamento Ambiental</b>	<b>Nº Processos</b>
<b>Aprovados</b>	<b>05</b>
<b>Em análise ou aguardando documentos</b>	<b>04</b>

# Declaração Ambiental de Atividade Não Constante (Janeiro/2019 a Junho/2019)

---

**Declaração de Atividade Não  
Constante**

**Nº Processos**

<b>Aprovados</b>	<b>05</b>
<b>Em análise ou aguardando documentos</b>	<b>00</b>

IMAJ

# Declaração Ambiental (Janeiro/2019 a Junho/2019)

Declaração Ambiental	Nº Processos
Declarações emitidas	<b>451</b>
Em análise ou aguardando documentos	<b>00</b>
Arquivados	<b>**</b>
Não aprovados	<b>**</b>

# Autorização Ambiental para Corte de Vegetação (Janeiro/2019 a Junho/2019)

---

**Autorização Ambiental para  
Corte - AuC**

**Nº Processos**

Certidões emitidas	<b>06</b>
Em análise ou aguardando documentos	<b>00</b>

# Autorização Ambiental (Janeiro/2019 a Junho/2019)

<b>Autorização Ambiental - AuA</b>	<b>Nº Processos</b>
Certidões emitidas	<b>15</b>
Em análise ou aguardando documentos	<b>00</b>



# Autorização Ambiental

---

## Autorização Ambiental - AuA

Exemplos: Inserção de benfeitorias de uso comum nos Balneários, retirada de resíduos por particular, retirada de areia e limpeza em vias e locais públicos, realização de aterro e terraplanagem, corte e poda, etc.

## Denúncias (Janeiro/2019 a Junho/2019)

---

**Denúncias ou Flagrante**

**Quantidade**

---

Analisadas e/ou Vistoriadas

240

Não analisadas

0

---

# Laudos Ambientais (Janeiro/2019 a Junho/2019)

**Laudos Ambientais**

**Nº Processos**

Emitidos

2078

Exemplo: Construção ou reformas,  
ligação de energia elétrica e/ou água,  
isenção, ITBI, compra e venda, etc.

Não emitidos

0

# Revegetação (Janeiro/2019 a Junho/2019)

---

**Licenciamento Ambiental -  
PRAD**

**Nº Processos**

---

Aprovado

00

Em análise

00

---

## Pareceres Jurídicos (Janeiro/2019 a Junho/2019)

Pareceres Jurídicos	Nº Processos
Concedidos	28
Não concedidoS	09

Exemplo: requerimento de isenção de IPTU (Área de Preservação Permanente), religação de energia elétrica, averbação de imóvel, etc.

# **Viabilidade Ambiental**

## **(Janeiro/2019 a Junho/2019)**

---

<b>Viabilidade Ambiental</b>	<b>Nº Processos</b>
------------------------------	---------------------

Concedido	205
-----------	-----

Não concedido	12
---------------	----

# Despesas do IMAJ

## Informações Financeiras:

<b>DESPESA</b>	<b>VALOR</b>
Folha Salarial	R\$ 142.935,32
Combustível	R\$ 4.884,17
Papel timbrado	R\$ 2.520,00
Material de expediente	R\$ 795,00
Impressora e fotocopiadora	R\$ 955,20
Betha Sistemas (software)	R\$ 5.517,06



# Imagens dos serviços prestados pelo IMAJ

# FISCALIZAÇÕES E VISTORIAS



# FISCALIZAÇÕES E VISTORIAS



# FISCALIZAÇÕES E VISTORIAS





# FISCALIZAÇÕES E VISTORIAS

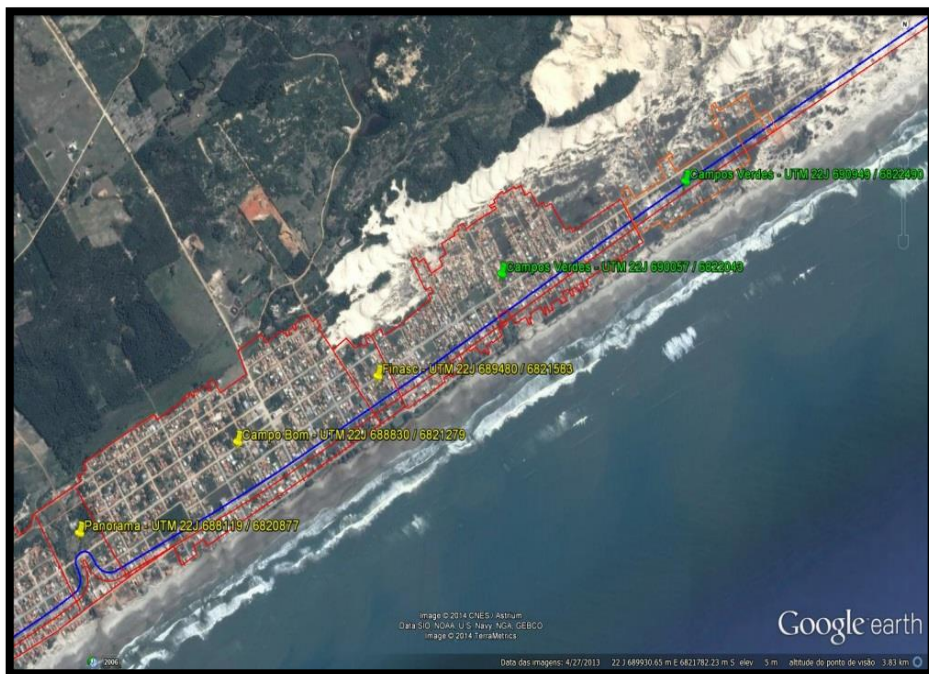



# FISCALIZAÇÕES E VISTORIAS





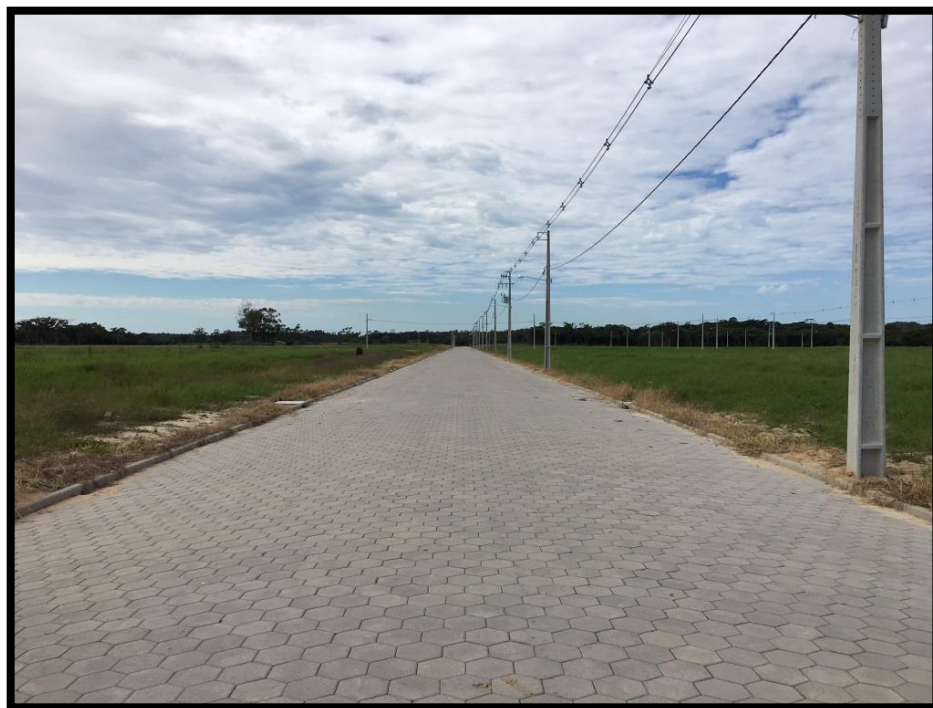



# FISCALIZAÇÕES E VISTORIAS



# FISCALIZAÇÕES E VISTORIAS









# FISCALIZAÇÕES E VISTORIAS





# FISCALIZAÇÕES E VISTORIAS



# FISCALIZAÇÕES E VISTORIAS













# FISCALIZAÇÕES E VISTORIAS









# FISCALIZAÇÕES E VISTORIAS





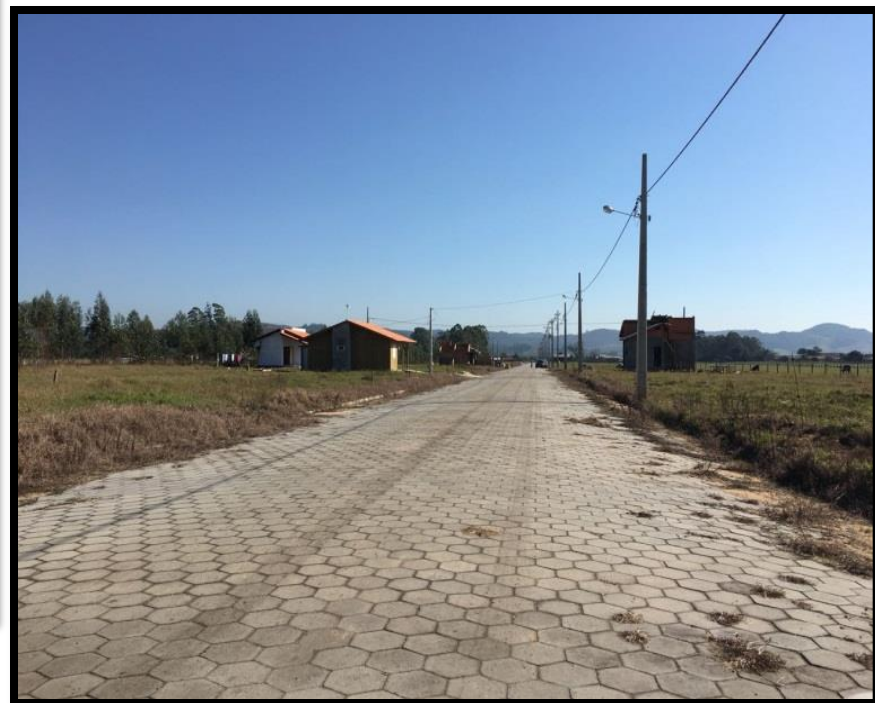

- EMPRESAS
- IMA (Instituto do Meio Ambiente de Santa Catarina)
- MPE (Ministério Público Estadual)
- PODER JUDICIÁRIO DO ESTADO DE SC – 1ª  
VARA DE JAGUARUNA
- VIGILÂNCIA SANITÁRIA MUNICIPAL
- POLICIA MILITAR (AMBIENTAL)

# COLABORADORES

**Lucas Buss:** Engenheiro Químico

**Estela Daltoé de Souza:** Bióloga

**Gustavo Dal Bó :** Engenheiro Ambiental

**Manoel Lucas de Souza Filho:** Engenheiro Agrônomo

**Rejane Machado Brazil:** Auxiliar Adiministrativo

**Janane Oenning Borges:** Telefonista

**Cristiano Coelho da Silva:** Motorista

**Jucélia Fontana:** Assessora Jurídica

**Leandro de Souza Duarte:** Diretor Geral



**INSTITUTO MUNICIPAL DO MEIO AMBIENTE DE JAGUARUNA**