



SECRETARIA MUNICIPAL DE EDUCAÇÃO E CULTURA

2º SEMESTRE DE 2019



ESTRUTURA DA SECRETARIA

Número de Escolas Municipais: 05

Número de PE Municipais: 10

Centro de Educação Infantil:02

Professores Efetivos:127

Professores Contratados: 91

Técnicos da Educação: 03

Especialistas nas Escolas: 06

Merendeiras: 19

Serviços Gerais: 49

Vigias: 04





ESTRUTURA DA SECRETARIA

Sala Atendimento Educacional Especializado: 02

Atendimento às Turmas do EJA: 03

Atendimento às Turmas do CEJA: 01

Matrículas Educação Infantil: 876

Matrículas Ensino Fundamental: 1.506

Fundamental I (1º ao 5º ano)= 864

Fundamental II (6º ao 9º)= 642

Número de Matrículas do EJA: 45

TOTAL DE ALUNOS DA REDE MUNICIPAL: 2.427





ALGUNS PROGRAMAS DO FNDE COM PARTICIPAÇÃO DA SECRETARIA

- PMALFA - Programa Mais Alfabetização: ações que buscam a elevação da qualidade do ensino, destinado aos alunos na alfabetização - 1º ano e 2º ano.
- Programa de Inovação Educação Conectada: contemplar gradualmente escolas urbanas e rurais com inovações tecnológicas para prática pedagógica.





- PNLD - Programa Nacional do Livro Didático: disponibilizando livros didático e pedagógicos aos alunos e professores.
- PSE - Programa Saúde na Escola: parceria com a Secretaria da Saúde.
- PDDE - Programa Dinheiro Direto na Escola: tem por finalidade prestar assistência financeira para as escolas.





- PNATE - Programa Nacional de Apoio ao Transporte Escolar: transferência de recursos financeiros para custear o transporte escolar.
- PAR - Plano de Ações Articuladas: estratégia de assistência técnica e financeira.
- PNAE - Programa Nacional da Alimentação Escolar: oferece alimentação escolar e ações de educação alimentar e nutricional.





**EVENTOS /ATIVIDADES
REALIZADAS NO
MUNICIPIO DE
JAGUARUNA
SEGUNDO SEMESTRE
DE 2019**





Entregas de Portifólio- C.E.I Brincar e Aprender





Homenagem aos Pais C.E.I Brincar e Aprender





FOLCLORE- CULTURA POPULAR





E.B.M Luiza Nicolazzi
Gomes



E.B.M Prof^a Dalcy Ávila
de Souza



Parceria com a Secretaria Municipal da Saúde – Saúde Bucal



Conscientização sobre o Meio Ambiente- C.E.I Brincar e Aprender



Projeto Reciclar





C.E.I. Prof^a
Néria de Souza
Marques





C.E.I Brincar
e Aprender.





**“OPERAÇÃO ALGODÃO DOCE – COMANDANTE
CAICO” DO AEROPORTO REGIONAL SUL DE
JAGUARUNA - (TRABALHANDO MEIO DE
TRANSPORTES, TRÂNSITO E SEGURANÇA PÚBLICA)**



C.E.I Brincar e
Aprender.



C.E.I Brincar e Aprender.



SARAU CULTURAL



C.E.I. Profª Néria de Souza
Marques



C.E.I Brincar e Aprender





E.E.B.M
PRUDÊNCIO
MARTINS.





E.B.M.Luiza
Nicolazzi Gomes



Contação de Histórias- C.E.I Brincar e Aprender



SEMANA DA PÁTRIA







PROJETO MUSICA PARA TODOS

Ensino Fundamental





Show de talentos



OLESJAG



SEMANA DAS CRIANÇAS



E.B.M Luiza Nicolazzi
Gomes





E.B.M Profª Dalcy Ávila de Souza

PROJETO EDUCACIONAL ZICO 10



E.B.M Luiza Nicolazzi Gomes



Alunos Zico 10-
Contação de Histórias



Projeto Educacional Zico 10 Formaturas e Confraternizações







FORMATURAS



Formatura PROERD









Formaturas Educação Infantil







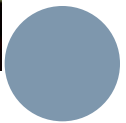

SHOW DE TALENTOS
E.B.M Profª Dalcy Ávila de Souza









COMPRAS E REFORMAS





Colocação de Toldo-PDDE



E.B.M. Luiza
Nicolazzi Gomes





E.B.M Luiza Nicolazzi Gomes



E.E.B.M Manoel Prudêncio Martins- Construção do Muro







Colocação Toldo Pátio





Compras de Quadro Branco



E.B.M.Profª Dalcy Ávila de Souza
Instalação de Ar condicionado

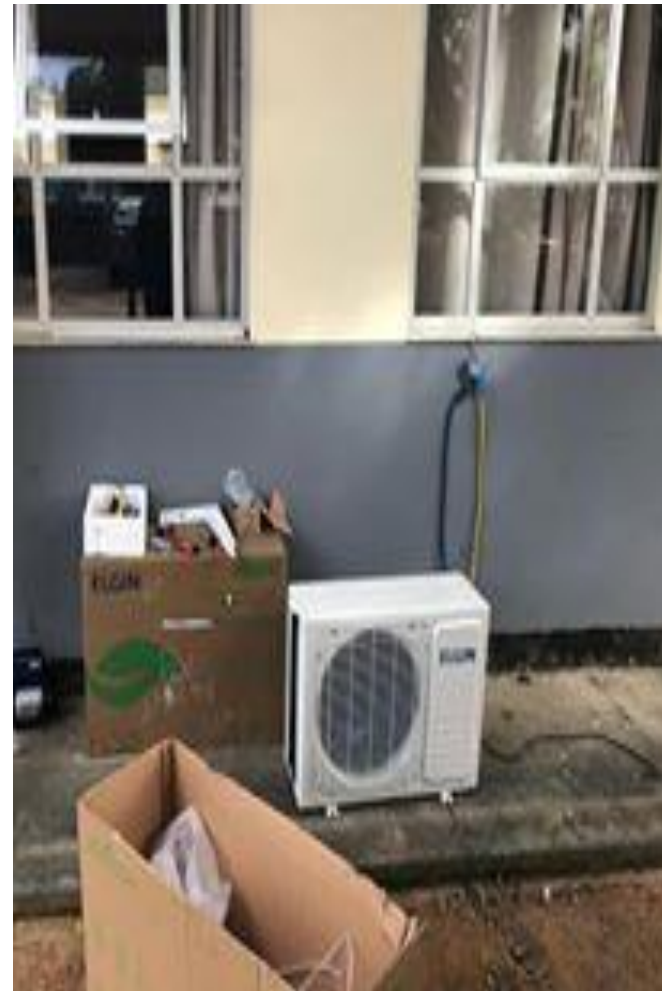



- Recurso liberado para as escolas de Ensino Fundamental através do PDDE (1ª parcela) destinado a aquisição de bens permanentes e custeio R\$ 23.170,00. O recurso é administrado e de responsabilidade pelos diretores e APPs.



GASTOS COM A EDUCAÇÃO 2º SEMESTRE/2019

ZICO 10					
RECURSO PRÓPRIO	RECURSO FEDERAL	RECURSO SALÁRIO EDUCAÇÃO	RECURSO FUNDEB	RECURSO ESTADUAL	TOTAL
48.000,00	-	-	48.000,00	-	96.000,00
REFORMAS					
RECURSO PRÓPRIO	RECURSO FEDERAL	RECURSO SALÁRIO EDUCAÇÃO	RECURSO FUNDEB	RECURSO ESTADUAL	TOTAL
-	-	25.657,32	-	-	25.657,32
MANUTENÇÃO DE VEÍCULOS					
RECURSO PRÓPRIO	RECURSO FEDERAL	RECURSO SALÁRIO EDUCAÇÃO	RECURSO FUNDEB	RECURSO ESTADUAL	TOTAL
64.767,19	-	26.991,14	-	-	91.758,33

GASTOS COM A EDUCAÇÃO 2º SEMESTRE/2019

APAE					
RECURSO PRÓPRIO	RECURSO FEDERAL	RECURSO SALÁRIO EDUCAÇÃO	RECURSO FUNDEB	RECURSO ESTADUAL	TOTAL
50.000,00	-	-	75.000,00	-	125.000,00
COMBUSTÍVEIS					
RECURSO PRÓPRIO	RECURSO FEDERAL	RECURSO SALÁRIO EDUCAÇÃO	RECURSO FUNDEB	RECURSO ESTADUAL	TOTAL
86.108,45	-	1.610,00	-	-	87.718,45
MATERIAL DIDÁTICO					
RECURSO PRÓPRIO	RECURSO FEDERAL	RECURSO SALÁRIO EDUCAÇÃO	RECURSO FUNDEB	RECURSO ESTADUAL	TOTAL
2.388,00	-	-	33.830,55	-	36.218,85

GASTOS COM A EDUCAÇÃO 2º SEMESTRE/2019

FOLHA DE PAGAMENTO					
RECURSO PRÓPRIO	RECURSO FEDERAL	RECURSO SALÁRIO EDUCAÇÃO	RECURSO FUNDEB	RECURSO ESTADUAL	TOTAL
1.164.559,89	-	-	4.598.741,18	-	5.763.301,07
TRANSPORTE ESCOLAR					
RECURSO PRÓPRIO	RECURSO FEDERAL	RECURSO SALÁRIO EDUCAÇÃO	RECURSO FUNDEB	RECURSO ESTADUAL	TOTAL
130.614,48	62.328,48	187.906,83	-	911.227,06	1.292.076,85
MERENDA					
RECURSO PRÓPRIO	RECURSO FEDERAL	RECURSO SALÁRIO EDUCAÇÃO	RECURSO FUNDEB	RECURSO ESTADUAL	TOTAL
128.668,86	112.276,78	-	-	-	242.490,51



GRATIDÃO !

