



SECRETARIA MUNICIPAL DE EDUCAÇÃO E CULTURA

1º SEMESTRE DE 2020



ESTRUTURA DA SECRETARIA

Número de Escolas Municipais: 05

Número de PE Municipais: 10

Centro de Educação Infantil:02

Professores Efetivos:117

Professores Contratados: 105

Técnicos da Educação: 04

Especialistas nas Escolas: 06

Merendeiras: 13

Serviços Gerais: 51

Vigias: 04

Motoristas:11

Monitores Efetivos: 03





ESTRUTURA DA SECRETARIA

Sala Atendimento Educacional Especializado: 02

Atendimento às Turmas do EJA: 04

Atendimento às Turmas do CEJA: 01

Matrículas Educação Infantil: 826

Matrículas Ensino Fundamental: 1.519

Fundamental I (1º ao 5º ano)= 863

Fundamental II (6º ao 9º)= 602

Número de Matrículas do EJA: 54

TOTAL DE ALUNOS DA REDE MUNICIPAL: 2.345





ALGUNS PROGRAMAS DO FNDE COM PARTICIPAÇÃO DA SECRETARIA

- PMALFA - Programa Mais Alfabetização: ações que buscam a elevação da qualidade do ensino, destinado aos alunos na alfabetização - 1º ano e 2º ano.
- Programa de Inovação Educação Conectada: contemplar gradualmente escolas urbanas e rurais com inovações tecnológicas para prática pedagógica.





- PNLD - Programa Nacional do Livro Didático: disponibilizando livros didático e pedagógicos aos alunos e professores.
- PSE - Programa Saúde na Escola: parceria com a Secretaria da Saúde.
- PDDE - Programa Dinheiro Direto na Escola: tem por finalidade prestar assistência financeira para as escolas.





- PNATE - Programa Nacional de Apoio ao Transporte Escolar: transferência de recursos financeiros para custear o transporte escolar.
- PAR - Plano de Ações Articuladas: estratégia de assistência técnica e financeira.
- PNAE - Programa Nacional da Alimentação Escolar: oferece alimentação escolar e ações de educação alimentar e nutricional.





**EVENTOS /ATIVIDADES
REALIZADAS NO
MUNICIPIO DE
JAGUARUNA
PRIMEIRO SEMESTRE
DE 2020**



Início do Ano Letivo



E.B.M Antônio João Mendes



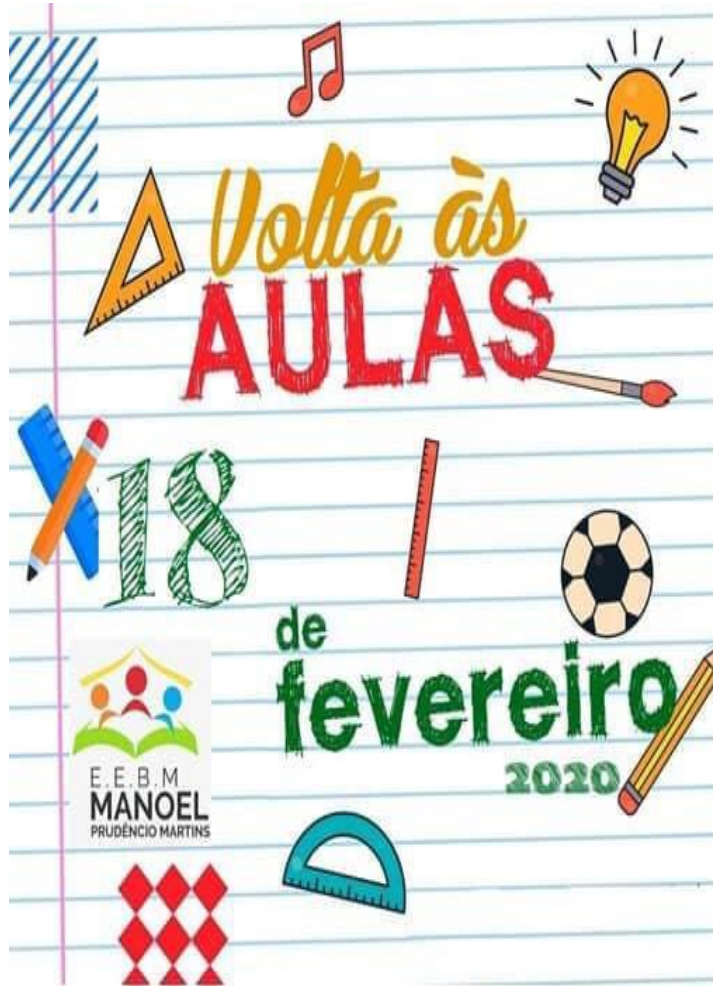

E.E.B.M Manoel Prudêncio Martins







C.E.I Brincar e Aprender





E.B.M Luiza Nicolazzi Gomes





REUNIÃO DE PAIS E PROFESSORES



E.B.M Antônio João Mendes



ENTREGA DE APOSTILAS



Entrega de Apostilas



Entrega de Apostilas-DRIVE THUR



Reunião de Pais e Professores



C.E.I Brincar e Aprender



Aulas on-line



Projeto –Carnaval - Presencial



Aulas on-line



Aulas on-line



Projeto Coronavírus



Reunião de Professores



C.E.I Brincar e Aprender



Maletas - Curso Sustentabilidade



C.E.I Brincar e Aprender
Reforma do banheiro masculino-

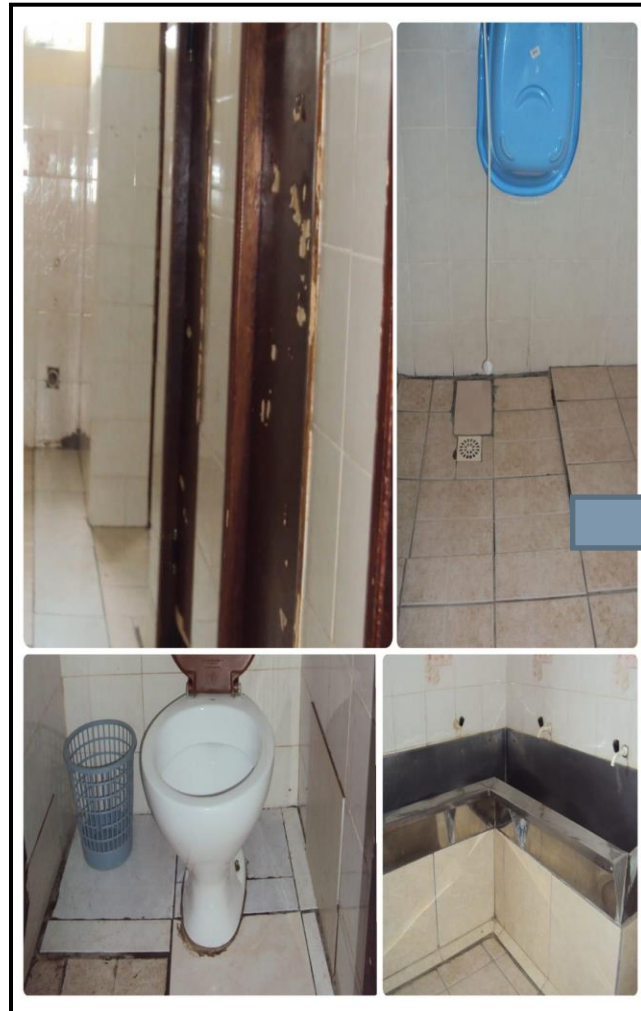

Reforma da Pintura do Parque



E.E.B.M. Manoel Prudêncio Martins
Construção de Calçadas/acesibilidade



Construção das calçadas/acessibilidade

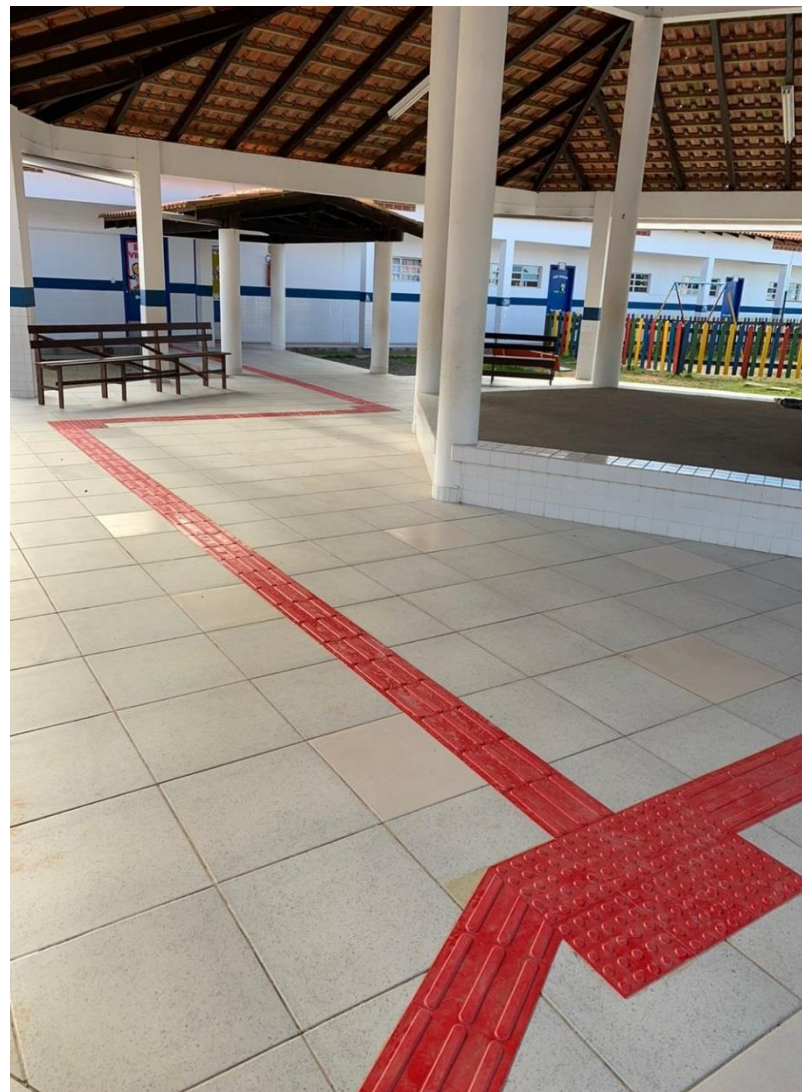

Acessibilidade/banheiros



E.B.M. Luiza Nicolazzi Gomes



C.E.I Brincar e Aprender

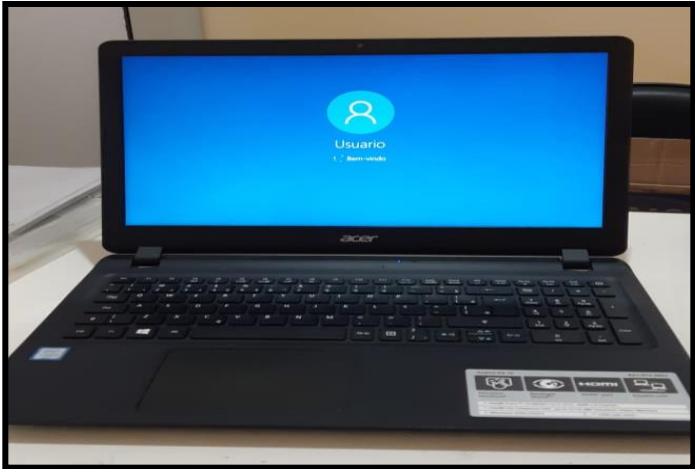
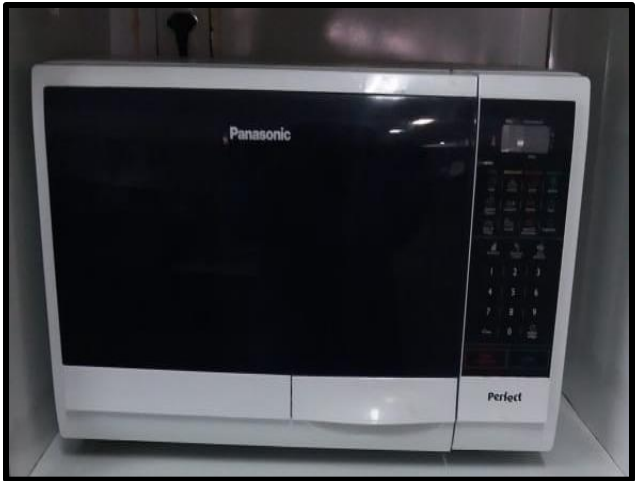

E.B.M Antônio João Mendes
REFORMAS



CESTAS BÁSICAS- ALUNOS CARENTES MUNICIPIO





Projeto Alimentação saudável - Nutricionista





- Recurso liberado para as escolas de Ensino Fundamental através do PDDE (1ª parcela) destinado a aquisição de bens permanentes e custeio R\$ 22.910,00. O recurso é administrado e de responsabilidade pelos diretores e APPs.





GASTOS COM A EDUCAÇÃO 1º SEMESTRE/2020

ZICO 10					
RECURSO PRÓPRIO	RECURSO FEDERAL	RECURSO SALÁRIO EDUCAÇÃO	RECURSO FUNDEB	RECURSO ESTADUAL	TOTAL
84.000,00	-	-	-	-	84.000,00
REFORMAS					
RECURSO PRÓPRIO	RECURSO FEDERAL	RECURSO SALÁRIO EDUCAÇÃO	RECURSO FUNDEB	RECURSO ESTADUAL	TOTAL
86.382,88	-	-	-	-	86.382,88
MANUTENÇÃO DE VEÍCULOS					
RECURSO PRÓPRIO	RECURSO FEDERAL	RECURSO SALÁRIO EDUCAÇÃO	RECURSO FUNDEB	RECURSO ESTADUAL	TOTAL
23.986,62	-	12.100,00	-	-	36.086,62



GASTOS COM A EDUCAÇÃO 1º SEMESTRE/2020

FOLHA DE PAGAMENTO					
RECURSO PRÓPRIO	RECURSO FEDERAL	RECURSO SALÁRIO EDUCAÇÃO	RECURSO FUNDEB	RECURSO ESTADUAL	TOTAL
1.068.265,36	-	-	3.509.916,40	-	4.578.181,76
TRANSPORTE ESCOLAR					
RECURSO PRÓPRIO	RECURSO FEDERAL	RECURSO SALÁRIO EDUCAÇÃO	RECURSO FUNDEB	RECURSO ESTADUAL	TOTAL
9.590,40	9.868,20	245.337,75	-	87.052,16	351.848,51
MERENDA					
RECURSO PRÓPRIO	RECURSO FEDERAL	RECURSO SALÁRIO EDUCAÇÃO	RECURSO FUNDEB	RECURSO ESTADUAL	TOTAL
65.464,00	68.531,00	-	-	-	133.995,00



GASTOS COM A EDUCAÇÃO 1º SEMESTRE/2020

APAE					
RECURSO PRÓPRIO	RECURSO FEDERAL	RECURSO SALÁRIO EDUCAÇÃO	RECURSO FUNDEB	RECURSO ESTADUAL	TOTAL
-	-	-	-	-	-
COMBUSTÍVEIS					
RECURSO PRÓPRIO	RECURSO FEDERAL	RECURSO SALÁRIO EDUCAÇÃO	RECURSO FUNDEB	RECURSO ESTADUAL	TOTAL
37.105,47	-	-	-	-	37.105,47
MATERIAL DIDÁTICO					
RECURSO PRÓPRIO	RECURSO FEDERAL	RECURSO SALÁRIO EDUCAÇÃO	RECURSO FUNDEB	RECURSO ESTADUAL	TOTAL
18.170,08	-	-	-	-	18.170,08



GRATIDÃO !

